COMUNE DI BOLOGNA

Urbanistica e Pianificazione Territoriale
Area Urbanistica, Ambiente e Mobilità

Bologna. Città che cambia
Piano Strutturale Comunale

QUADRO CONOSCITIVO
MAPPE TEMATICHE FINALIZZATE

UN NUOVO ASSETTO PER LA COLLINA DI BOLOGNA
SCHEMA DI ASSETTO GENERALE

LA CARTA DELLO SCHEMA DI ASSETTO GENERALE

AMBITO DEL SISTEMA DEL VERDE PUBBLICO

- Parchi pubblici esistenti
- AREE DA DESTINARE A NUOVI PARCHI
  - NP1 Il Belvedere di Monte Albano
  - NP2 I Gessi di Gaibola
  - NP3 Gli antichi possedimenti dei Camaldolesi
- AREE DA DESTINARE ALL'AMPLIAMENTO E/O AL CONSOLIDAMENTO DI PARCHI ESISTENTI
  - A1 Area adiacente al Parco San Pellegrino
  - A2 Parco di Villa Pugliolì e podere Ca' Baruzzi
  - A3 Aree adiacenti al Parco Villa Ghigi
  - A4 Aree adiacenti al Parco Cavaioni
  - A5 Aree adiacenti al Parco Monte Paderno
  - A6 Aree comprese tra il Parco del Paleotto e il Parco di Forte Bandiera
  - A7 Area adiacente al Parco del Paleotto
  - A8 Area adiacente al Parco dei Calanchi di Sabbiuno
- AREE FUNZIONALI A COLLEGAMENTI TRA PARCHI PUBBLICI E/O TRA EMERGENZE DI VARIA NATURA
  - C1 Sentiero dei Bregoli
  - C2 Parco di Villa Spada-Parco San Pellegrino
  - C3 Bosco di Ingegneria-Parco di Villa Aldini
  - C4 Parco di Villa Pugliolì-Monte Albano
  - C5 Parco Cavaioni-Gessi di Gaibola

GLI ALTRI AMBITI DELLO SCHEMA DI ASSETTO

- AMBITO DELLA PEDECOLLINA
- AMBITO DI STUDIO DELLA RISERVA NATURALE "COLLI INTORNO A VILLA GHIGI"
- AMBITO DI STUDIO DEL "PARCO DEL RENO"
- AREA DI COLLEGAMENTO ECOLOGICO DEI "CALANCHI DI PADERNO E SABBIUNO"
- ALTRE AREE FUNZIONALI AL CONSOLIDAMENTO DELLA RETE ECOLOGICA COMUNALE E PROVINCIALE
  - RE1 Zone boscate della valle del rio Meloncello
  - RE2 Testata di valle del rio dei Gobbi
  - RE3 Aree perifluviali del torrente Aposa e del rio Costarella
  - RE4 Collegamento tra il fondovalle del torrente Aposa e i Gessi di Gaibola
  - RE5 Rimboschimento a conifere di Monte Cuccolino
  - RE6 Zone Boscate del tratto mediano del torrente Aposa
  - RE7 Zone boscate e coltivi tra San Vittore, Villa Guastavillani e il Parco di Forte Bandiera
- Ambito del territorio rurale

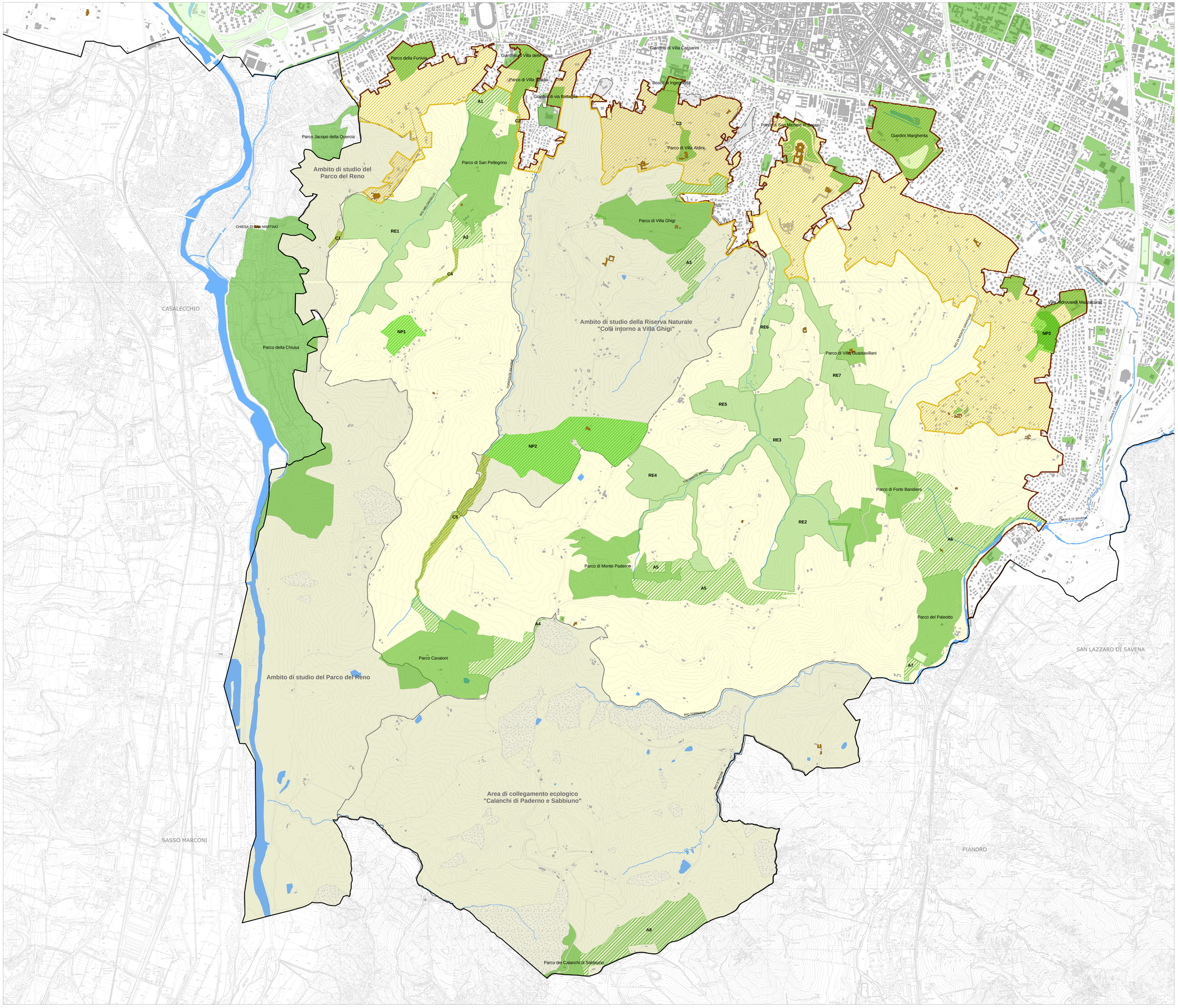

Elaborazione: Ufficio di Piano
Data: 2005

Scala 1:10.000 — 0 — 500 — 1.000 m