

Comune di Bologna

APPROFONDIMENTI TEMATICI
per la
redazione del
PIANO STRATEGICO STRUTTURALE COMUNALE

IMMAGINI DEL CAMBIAMENTO

**DINAMICHE TERRITORIALI
DEGLI USI DEL SUOLO
1954-2001**

Scala 1 : 25.000

BILANCIO DELLE
TRASFORMAZIONI
TERRITORIALI
E DEL PAESAGGIO 1954 - 2001

CAIRE - Urbanistica
MARZO 2004

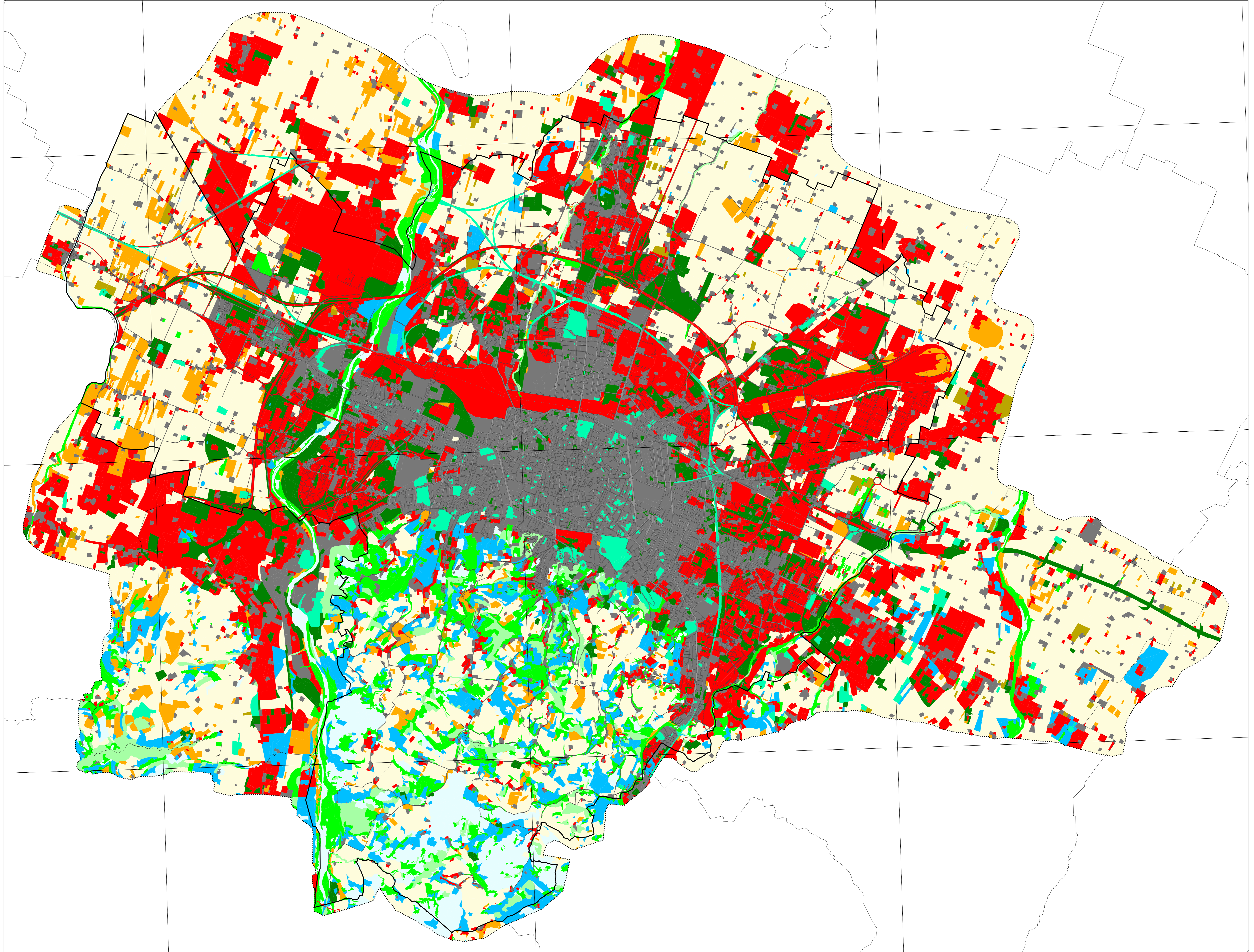

Matrici dinamiche territoriali (variazioni di superficie in ha)

2001	Areae urbanizzate	Areae verdi non agricole	Areae agricole a seminativi	Areae agricole a colture legnose	Boschi	Areae naturali	Totale 1954
1954	3.854,92	217,28	82,83	2,81	9,76	2,99	4.165,77
Areae urbanizzate	3.854,92	12,29	1,74	9,36	3,98		
Areae verdi non agricole	92,41	428,19	12,29	1,74	9,36	3,98	553,57
Areae agricole a seminativi	4.115,11	1.114,79	8.088,58	744,60	426,87	807,16	15.356,91
Areae agricole a colture legnose	80,86	18,79	93,62	12,16	21,32	24,76	251,67
Boschi	13,47	2,20	9,76	1,78	384,41	32,21	446,83
Areae naturali	197,19	74,06	52,74	19,89	535,65	675,48	1.456,01
Totale 2001	8.268,56	1858,25	8.340,22	773,78	1.383,19	1.606,16	22.230,16

La ricerca sulla evoluzione degli Usi del Suolo in area bolognese nella seconda metà del XX secolo è stata condotta da CAIRE - Urbanistica per l'Area Qualità Urbana del Comune di Bologna, diretta da Giacomo Capuzzimati. Alle impostazioni e alla conduzione della ricerca hanno partecipato: Ugo Baldini, Liana Coggiolini (fotointerpretazione), Omar Tonelli (allestimento GIS), Maria Luisa Biagini, Antonella Borghi, Giovanni Callero, Costardo Crotti, Giampiero Lupatelli, Giovanni Vieti.