

SCHEDA EDIFICIO N° 1

INDIVIDUAZIONE Denominazione *casa di abitazione per la Cooperativa mutilati e invalidi di guerra*
Fonte denominazione *Bibliografia*
nota
Edificio appartenente ad insieme costruito
(scheda insieme n° 0)
Funzione *Abitativa*

LOCALIZZAZIONE Quartiere *Porto*
Indirizzo *via Tanari 21 -23*

PRG '85 Zona *R1 residenziale di completamento*
Classificazione attuale *nessuna*

STORIA Datazione *1929*
Tipo datazione *Fine lavori*
Fonte datazione *Bibliografia*
nota
Esito di concorso
Premio INARCO
Progettista principale *Giuseppe Vaccaro*
Progettisti secondari
Fonte attribuzione progettisti *Bibliografia*
nota
Funzione primitiva *Abitativa*
Reperibilità elaborati originali *Archivio storico*
nota *Ascb fondo strade e fabbricati (4431/V/1929)*
Corrispondenza progetto originale *Manomesso*
nota *ordinaria manutenzione e adattamenti interni*



PROPRIETA' Proprietà *Privata*
Tipo di proprietà *Multipla*

DESCRIZIONE Stato di manutenzione *Medio*
Morfologia * *Edificio isolato su lotto*
Tipologia ** *in linea*
Elementi architettonici o artistici di rilievo ***

QUALITA' Qualità progettuale *Alta*
Qualità testimoniale
Edificio notevole

Autore vivente

BIBLIOGRAFIA

Testi	Mulazzani Marco Electa Milano	Giuseppe Vaccaro
Casciato Maristella, Giuliano Gresleri Compositori	Bologna 2006	Giuseppe Vaccaro Architetture per Bologna
Gresleri Giuliano Allemandi	Torino 2004	Bologna Guide di Architettura
Casciato Maristella, Giuliano Gresleri Compositori	Bologna 2006	Giuseppe Vaccaro Architetture per Bologna
Gresleri Giuliano Allemandi	Torino 2004	Bologna Guide di Architettura

Articoli

*
**

SCHEDA EDIFICIO N° 2

INDIVIDUAZIONE Denominazione *villa Beau*
Fonte denominazione *Bibliografia*
nota
Edificio appartenente ad insieme costruito
(scheda insieme n° 0)
Funzione *Abitativa*

LOCALIZZAZIONE Quartiere *Saragozza*
Indirizzo *via Casaglia 9*

PRG '85 Zona *R6 di rispetto ambientale*
Classificazione attuale *nessuna*

STORIA Datazione 0
Tipo datazione
Fonte datazione
nota
Esito di concorso
Premio INARCO
Progettista principale *Luigi Saccenti*
Progettisti secondari
Fonte attribuzione progettisti *Bibliografia*
nota
Funzione primitiva *Abitativa*
Reperibilità elaborati originali *Non reperiti*
nota
Corrispondenza progetto originale *Non verificabile*
nota

PROPRIETA' Proprietà *Privata*
Tipo di proprietà

DESCRIZIONE Stato di manutenzione *Medio*
Morfologia * *Edificio isolato su lotto*
Tipologia ** *casa singola unifamiliare*
Elementi architettonici o artistici di rilievo ***

QUALITA' Qualità progettuale *Alta*
Qualità testimoniale
Edificio notevole

Autore vivente

BIBLIOGRAFIA Testi Gresleri Giuliano Bologna
Allemandi Torino 2004 Guide di Architettura

Articoli



*
**

SCHEDA EDIFICIO N° 3

INDIVIDUAZIONE Denominazione *chiesa del Cuore Immacolato di Maria*
Fonte denominazione *Bibliografia*
nota
Edificio appartenente ad insieme costruito
(scheda insieme n° 0)
Funzione *Terziaria*

LOCALIZZAZIONE Quartiere *Borgo Panigale*
Indirizzo *via Mameli 5*

PRG '85 Zona *AR attrezzature religiose*
Classificazione attuale *nessuna*

STORIA Datazione *1965*
Tipo datazione *Fine lavori*
Fonte datazione *Bibliografia*
nota *da M.B. Bettazzi, G. Gresleri, G. Gresleri, Chiesa e quartiere*
Esito di concorso
Premio INARCO
Progettista principale *Giuseppe Vaccaro*
Progettisti secondari *Pier Luigi Nervi*
Fonte attribuzione progettisti *Bibliografia*
nota *Nervi ha progettato le strutture*
Funzione primitiva *Abitativa*
Reperibilità elaborati originali *Archivio storico*
nota *Ascb fondo strade e fabbricati (Put 2551/V/1958*
Corrispondenza progetto originale *Corrispondente*
nota

PROPRIETA' Proprietà *Istituzione religiosa*
Tipo di proprietà *Indivisa*

DESCRIZIONE Stato di manutenzione *Buono*
Morfologia * *Edificio isolato su lotto*
Tipologia ** *speciale non residenziale*
Elementi architettonici o artistici di rilievo ***

QUALITA' Qualità progettuale *Alta*
Qualità testimoniale *Alta*
Edificio notevole

Autore vivente

BIBLIOGRAFIA

Testi			
Muratore Giorgio, Capuano Alessandra, Garofalo Francesco, Pellegrini Ettore Zanichelli	Bologna	1988	Italia. Gli ultimi trent'anni
Bernabei Giancarlo, Gresleri Giuliano, Zaognoni Stefano Patron	Bologna	1984	Bologna Moderna 1860-1980
Gresleri Giuliano Allemandi	Torino	2004	Bologna Guide di Architettura
Bettazzi Maria Beatrice, Gresleri Giuliano, Gresleri Glauco Compositori	Bologna	2004	Chiesa e quartiere 1955 - 1968 Storia di una rivista e di un movimento per l'architettura a Bologna
Casciato Maristella, Giuliano Gresleri Compositori	Bologna	2006	Giuseppe Vaccaro Architetture per Bologna
Casciato Maristella, Orlandi Piero Clueb	Bologna	2005	Quale e quanta Architettura in Emilia Romagna nel secondo novecento
Polano Sergio, Mulazzani Marco Electa	Milano	1991	Guida all'architettura italiana del'900
Mulazzani Marco Electa	Milano		Giuseppe Vaccaro

Articoli

*
**
*** *copertura di P.G.Nervi*



SCHEDA EDIFICIO N° 4

INDIVIDUAZIONE Denominazione *chiesa della Beata Vergine Immacolata della Certosa*
Fonte denominazione *Bibliografia*
nota
Edificio appartenente ad insieme costruito
(scheda insieme n° 0)
Funzione *Terziaria*

LOCALIZZAZIONE Quartiere *Reno*
Indirizzo *via Piero della Francesca 3*

PRG '85 Zona *AR attrezzature religiose*
Classificazione attuale *nessuna*

STORIA Datazione *1965*
Tipo datazione *Fine lavori*
Fonte datazione *Bibliografia*
nota
Esito di concorso
Premio INARCO
Progettista principale *Glauco Gresleri*
Progettisti secondari *Umberto Daini, Nevio Parmeggiani*
Fonte attribuzione progettisti *Bibliografia*
nota
Funzione primitiva *Terziaria*
Reperibilità elaborati originali *Pubblicati*
nota
Corrispondenza progetto originale *Corrispondente*
nota

PROPRIETA' Proprietà *Istituzione religiosa*
Tipo di proprietà *Indivisa*

DESCRIZIONE Stato di manutenzione *Medio*
Morfologia * *Edificio isolato su lotto*
Tipologia ** *speciale non residenziale*
Elementi architettonici o artistici di rilievo ***

QUALITA' Qualità progettuale
Qualità testimoniale *Alta*
Edificio notevole

Autore vivente

BIBLIOGRAFIA	
Testi	Gresleri Giuliano Allemandi Torino 2004 Bologna Guide di Architettura
	Bernabei Giancarlo, Gresleri Giuliano, Zaognoni Stefano Patron Bologna 1984 Bologna Moderna 1860-1980
	Bettazzi Maria Beatrice, Gresleri Giuliano, Gresleri Glauco Compositori Bologna 2004 Chiesa e quartiere 1955 - 1968 Storia di una rivista e di un movimento per l'architettura a Bologna
	Casciato Maristella, Orlandi Piero Clueb Bologna 2005 Quale e quanta Architettura in Emilia Romagna nel secondo novecento

Articoli



*
**

SCHEDA EDIFICIO N° 5

INDIVIDUAZIONE Denominazione *chiesa di San Giovanni Bosco*
Fonte denominazione *Bibliografia*
nota
Edificio appartenente ad insieme costruito
(scheda insieme n° 0)
Funzione *Terziaria*

LOCALIZZAZIONE Quartiere *Savena*
Indirizzo *via Bartolomeo Maria dal Monte 14*

PRG '85 Zona *AR attrezzature religiose*
Classificazione attuale *nessuna*

STORIA Datazione *1967*
Tipo datazione *Fine lavori*
Fonte datazione *Bibliografia*
nota
Esito di concorso
Premio INARCO
Progettista principale *Giuseppe Vaccaro*
Progettisti secondari *Carlo Tornelli, F. Palpacelli*
Fonte attribuzione progettisti *Bibliografia*
nota
Funzione primitiva *Terziaria*
Reperibilità elaborati originali *Archivio storico*
nota *Ascb fondo strade e fabbricati*
Corrispondenza progetto originale *Corrispondente*
nota

PROPRIETA' Proprietà *Istituzione religiosa*
Tipo di proprietà *Indivisa*

DESCRIZIONE Stato di manutenzione *Buono*
Morfologia * *Edificio isolato su lotto*
Tipologia ** *speciale non residenziale*
Elementi architettonici o artistici di rilievo ***

QUALITA' Qualità progettuale *Alta*
Qualità testimoniale *Alta*
Edificio notevole

Autore vivente

BIBLIOGRAFIA

Testi			
Muratore Giorgio, Capuano Alessandra, Garofalo Francesco, Pellegrini Ettore	Italia. Gli ultimi trent'anni		
Zanichelli	Bologna	1988	
Gresleri Giuliano	Bologna		
Allemandi	Torino	2004	Guida di Architettura
Bernabei Giancarlo, Gresleri Giuliano, Zagnoni Stefano	Bologna Moderna		
Patron	Bologna	1984	1860-1980
Bettazzi Maria Beatrice, Gresleri Giuliano, Gresleri Glauco	Chiesa e quartiere 1955 - 1968		
Compositori	Bologna	2004	Storia di una rivista e di un movimento per l'architettura a Bologna
Casciato Maristella, Giuliano Gresleri	Giuseppe Vaccaro		
Compositori	Bologna	2006	Architetture per Bologna
Casciato Maristella, Orlandi Piero	Quale e quanta		
Clueb	Bologna	2005	Architettura in Emilia Romagna nel secondo novecento
Mulazzani Marco	Giuseppe Vaccaro		
Electa	Milano		

Articoli



SCHEDA EDIFICIO N° 6

INDIVIDUAZIONE Denominazione *chiesa San Pio X*
Fonte denominazione *Bibliografia*
nota
Edificio appartenente ad insieme costruito
(scheda insieme n° 0)
Funzione *Terziaria*

LOCALIZZAZIONE Quartiere *Borgo Panigale*
Indirizzo *via della pietra 12*

PRG '85 Zona *AR attrezzature religiose*
Classificazione attuale *nessuna*

STORIA Datazione *1962*
Tipo datazione *Fine lavori*
Fonte datazione *Bibliografia*
nota
Esito di concorso
Premio INARCO
Progettista principale *Giorgio Trebbi*
Progettisti secondari
Fonte attribuzione progettisti *Bibliografia*
nota
Funzione primitiva *Terziaria*
Reperibilità elaborati originali *Pubblicati*
nota
Corrispondenza progetto originale *Corrispondente*
nota

PROPRIETA' Proprietà *Istituzione religiosa*
Tipo di proprietà *Indivisa*

DESCRIZIONE Stato di manutenzione *Medio*
Morfologia * *Edificio isolato su lotto*
Tipologia ** *speciale non residenziale*
Elementi architettonici o artistici di rilievo ***

QUALITA' Qualità progettuale *Media*
Qualità testimoniale *Alta*
Edificio notevole

Autore vivente

BIBLIOGRAFIA

Testi	Gresleri Giuliano Allemandi Torino 2004	Bologna Guide di Architettura
	Bernabei Giancarlo, Gresleri Giuliano, Zaognoni Stefano Patron Bologna 1984	Bologna Moderna 1860-1980
	Bettazzi Maria Beatrice, Gresleri Giuliano, Gresleri Glauco Compositori Bologna 2004	Chiesa e quartiere 1955 - 1968 Storia di una rivista e di un movimento per l'architettura a Bologna

Articoli

*
**

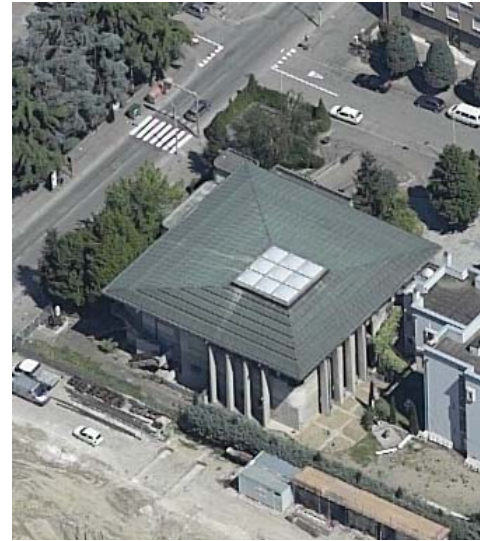

SCHEDA EDIFICIO N° 7

INDIVIDUAZIONE Denominazione *chiesa Sant'Eugenio Papa*
Fonte denominazione *Bibliografia*
nota
Edificio appartenente ad insieme costruito
(scheda insieme n° 0)
Funzione *Terziaria*

LOCALIZZAZIONE Quartiere *Saragozza*
Indirizzo *via Ravone 2*

PRG '85 Zona *AR attrezzature religiose*
Classificazione attuale *nessuna*

STORIA Datazione *1973*
Tipo datazione *Fine lavori*
Fonte datazione *Bibliografia*
nota
Esito di concorso
Premio INARCO
Progettista principale *Luciano Lullini*
Progettisti secondari
Fonte attribuzione progettisti *Bibliografia*
nota
Funzione primitiva *Terziaria*
Reperibilità elaborati originali *Pubblicati*
nota
Corrispondenza progetto originale *Corrispondente*
nota

PROPRIETA' Proprietà *Istituzione religiosa*
Tipo di proprietà *Indivisa*

DESCRIZIONE Stato di manutenzione *Medio*
Morfologia * *Edificio isolato su lotto*
Tipologia ** *speciale non residenziale*
Elementi architettonici o artistici di rilievo ***

QUALITA' Qualità progettuale *Media*
Qualità testimoniale *Alta*
Edificio notevole

Autore vivente

BIBLIOGRAFIA

Testi				
Gresleri Giuliano Allemandi	Torino	2004	Bologna	Guide di Architettura
Bernabei Giancarlo, Gresleri Giuliano, Zaqnoni Stefano Patron	Bologna	1984	Bologna Moderna	1860-1980
Bettazzi Maria Beatrice, Gresleri Giuliano, Gresleri Glauco Compositori	Bologna	2004	Chiesa e quartiere 1955 - 1968	Storia di una rivista e di un movimento per l'architettura a Bologna
Casciato Maristella, Orlandi Piero Clueb	Bologna	2005	Quale e quanta	Architettura in Emilia Romagna nel secondo novecento

Articoli



*
**

SCHEDA EDIFICIO N° 8

INDIVIDUAZIONE Denominazione *lo Steccone*
Fonte denominazione *Bibliografia*
nota *unità abitativa F1*
Edificio appartenente ad insieme costruito
(scheda insieme n° 0)
Funzione *Abitativa*

LOCALIZZAZIONE Quartiere *Reno*
Indirizzo *via Lorenzetti 1 - 17*

PRG '85 Zona *R2 assoggettate intervento urbanistico preventivo*
Classificazione attuale *nessuna*

STORIA Datazione *1973*
Tipo datazione *Fine lavori*
Fonte datazione *Bibliografia*
nota
Esito di concorso
Premio INARCO
Progettista principale *Ettore Masi*
Progettisti secondari
Fonte attribuzione progettisti *Bibliografia*
nota
Funzione primitiva *Abitativa*
Reperibilità elaborati originali *Pubblicati*
nota
Corrispondenza progetto originale *Corrispondente*
nota

PROPRIETA' Proprietà *Privata*
Tipo di proprietà *Multipla*

DESCRIZIONE Stato di manutenzione *Medio*
Morfologia * *Edificio isolato su lotto*
Tipologia ** *in linea*
Elementi architettonici o artistici di rilievo ***

QUALITA' Qualità progettuale *Media*
Qualità testimoniale
Edificio notevole

Autore vivente

BIBLIOGRAFIA

Testi	Gresleri Giuliano Allemandi Torino 2004	Bologna Guide di Architettura
	Bernabei Giancarlo, Gresleri Giuliano, Zaognoni Stefano Patron Bologna 1984	Bologna Moderna 1860-1980
	Casciato Maristella, Orlandi Piero Clueb Bologna 2005	Quale e quanta Architettura in Emilia Romagna nel secondo novecento

Articoli

*
**



SCHEDA EDIFICIO N° 9

INDIVIDUAZIONE Denominazione *Galleria di arte moderna*
Fonte denominazione *Bibliografia*
nota
Edificio appartenente ad insieme costruito
(scheda insieme n° 0)
Funzione *Terziaria*

LOCALIZZAZIONE Quartiere *San Donato*
Indirizzo *piazza della Costituzione 3*

PRG '85 Zona *CU attrezzature culturali e per lo spettacolo*
Classificazione attuale *nessuna*

STORIA Datazione *1975*
Tipo datazione *Fine lavori*
Fonte datazione *Bibliografia*
nota
Esito di concorso
Premio INARCO
Progettista principale *Leone Pancaldi*
Progettisti secondari
Fonte attribuzione progettisti *Bibliografia*
nota
Funzione primitiva *Terziaria*
Reperibilità elaborati originali *Pubblicati*
nota
Corrispondenza progetto originale *Corrispondente*
nota

PROPRIETA' Proprietà *Pubblica*
Tipo di proprietà *Indivisa*

DESCRIZIONE Stato di manutenzione *Medio*
Morfologia * *Edificio isolato in tessuto denso*
Tipologia ** *speciale non residenziale*
Elementi architettonici o artistici di rilievo ***

QUALITA' Qualità progettuale *Alta*
Qualità testimoniale
Edificio notevole

Autore vivente

BIBLIOGRAFIA

Testi			
Muratore Giorgio, Capuano Alessandra, Garofalo Francesco, Pellegrini Ettore	Italia. Gli ultimi trent'anni		
Zanichelli	Bologna	1988	
Casciato Maristella, Orlandi Piero	Quale e quanta		
Clueb	Architettura in Emilia Romagna nel secondo novecento	2005	
Gresleri Giuliano	Bologna		
Allemandi	Guida di Architettura	Torino	2004
Bernabei Giancarlo, Gresleri Giuliano, Zagnoni Stefano	Bologna Moderna		
Patron	1860-1980	Bologna	1984

Articoli



*
**

SCHEDA EDIFICIO N° 10

INDIVIDUAZIONE Denominazione *scuola media Guercino*
Fonte denominazione *Bibliografia*
nota
Edificio appartenente ad insieme costruito
(scheda insieme n° 0)
Funzione *Terziaria di servizio*

LOCALIZZAZIONE Quartiere *Savena*
Indirizzo *via Luigi Longo 4*

PRG '85 Zona *S attrezzature scolastiche*
Classificazione attuale *nessuna*

STORIA Datazione *1985*
Tipo datazione *Fine lavori*
Fonte datazione *Bibliografia*
nota
Esito di concorso
Premio INARCO
Progettista principale *Fioretta Gualdi*
Progettisti secondari *P. Bottino, M. Rivalta, G. Mignani, F. Benassi, G*
Fonte attribuzione progettisti *Bibliografia*
nota
Funzione primitiva *Terziaria di servizio*
Reperibilità elaborati originali *Pubblicati*
nota
Corrispondenza progetto originale *Manomesso*
nota

PROPRIETA' Proprietà *Pubblica*
Tipo di proprietà *Indivisa*

DESCRIZIONE Stato di manutenzione *Medio*
Morfologia * *Edificio isolato su lotto*
Tipologia ** *speciale non residenziale*
Elementi architettonici o artistici di rilievo ***

QUALITA' Qualità progettuale *Media*
Qualità testimoniale
Edificio notevole

Autore vivente

BIBLIOGRAFIA	Testi	Gresleri Giuliano Allemandi Torino 2004	Bologna Guide di Architettura
		Casciato Maristella, Orlandi Piero Clueb Bologna 2005	Quale e quanta Architettura in Emilia Romagna nel secondo novecento
		Bernabei Giancarlo, Gresleri Giuliano, Zaogni Stefano Patron Bologna 1984	Bologna Moderna 1860-1980
Articoli	Casabella 447 1979		

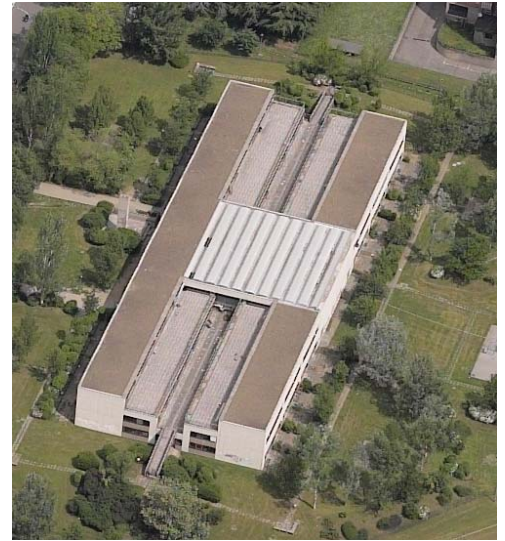

*
**

SCHEDA EDIFICIO N° 11

INDIVIDUAZIONE Denominazione *casa del fascio di Borgo Panigale*
Fonte denominazione *Bibliografia*
nota
Edificio appartenente ad insieme costruito
(scheda insieme n° 0)
Funzione *Terziaria*

LOCALIZZAZIONE Quartiere *Borgo Panigale*
Indirizzo *via Marco Emilio Lepido 27*

PRG '85 Zona *AS attrezzature d'interesse comune*
Classificazione attuale *nessuna*

STORIA Datazione *1933*
Tipo datazione
Fonte datazione *Bibliografia*
nota
Esito di concorso
Premio INARCO
Progettista principale *Alberto Legnani*
Progettisti secondari
Fonte attribuzione progettisti *Bibliografia*
nota
Funzione primitiva *Terziaria*
Reperibilità elaborati originali *Archivio privato*
nota
Corrispondenza progetto originale *Manomesso*
nota

PROPRIETA' Proprietà *Pubblica*
Tipo di proprietà *Indivisa*

DESCRIZIONE Stato di manutenzione *Cattivo*
Morfologia * *Edificio isolato in tessuto denso*
Tipologia ** *speciale non residenziale*
Elementi architettonici o artistici di rilievo ***

QUALITA' Qualità progettuale *Alta*
Qualità testimoniale *Media*
Edificio notevole

Autore vivente

BIBLIOGRAFIA

Testi	Branchetta Fulvia, Zironi Stefano Arnaldo Forni Editore Bologna 1994	Alberto Legnani Architetti Bolognesi
	Bernabei Giancarlo, Gresleri Giuliano, Zaqnoni Stefano Patron Bologna 1984	Bologna Moderna 1860-1980

Articoli

*
**



SCHEDA EDIFICIO N° 12

INDIVIDUAZIONE Denominazione *casa d'affitto Ginnasi Poggiolini*
Fonte denominazione *Bibliografia*
nota
Edificio appartenente ad insieme costruito
(scheda insieme n° 0)
Funzione *Abitativa*

LOCALIZZAZIONE Quartiere *Santo Stefano*
Indirizzo *via Mezzofanti 24*

PRG '85 Zona *R1 residenziale di completamento*
Classificazione attuale *nessuna*

STORIA Datazione *1931*
Tipo datazione
Fonte datazione *Bibliografia*
nota
Esito di concorso
Premio INARCO
Progettista principale *Ciro Vicenzi*
Progettisti secondari
Fonte attribuzione progettisti *Bibliografia*
nota
Funzione primitiva *Abitativa*
Reperibilità elaborati originali *Non reperiti*
nota
Corrispondenza progetto originale *Non verificabile*
nota

PROPRIETA' Proprietà *Privata*
Tipo di proprietà *Multipla*

DESCRIZIONE Stato di manutenzione *Medio*
Morfologia * *Edificio isolato in tessuto denso*
Tipologia ** *casa singola plurifamiliare*
Elementi architettonici o artistici di rilievo ***

QUALITA' Qualità progettuale *Media*
Qualità testimoniale
Edificio notevole

Autore vivente

BIBLIOGRAFIA

Testi	Bernabei Giancarlo, Gresleri Giuliano, Zagnoni Stefano Patron Bologna 1984	Bologna Moderna 1860-1980
	Gresleri Giuliano, Massaretti Pier Giorgio Marsilio Venezia 2001	Norma e Arbitrio Architetti e ingegneri a Bologna 1850-1950

Articoli



*
**

SCHEDA EDIFICIO N° 13

INDIVIDUAZIONE Denominazione *casa d'affitto Coen Sacerdoti*
Fonte denominazione *Bibliografia*
nota
Edificio appartenente ad insieme costruito
(scheda insieme n° 0)
Funzione *Abitativa*

LOCALIZZAZIONE Quartiere *Santo Stefano*
Indirizzo *via San Mamolo 68*

PRG '85 Zona *R6 di rispetto ambientale*
Classificazione attuale *nessuna*

STORIA Datazione 0
Tipo datazione
Fonte datazione
nota
Esito di concorso
Premio INARCO
Progettista principale *Ciro Vicenzi*
Progettisti secondari
Fonte attribuzione progettisti *Bibliografia*
nota
Funzione primitiva *Abitativa*
Reperibilità elaborati originali *Non reperiti*
nota
Corrispondenza progetto originale *Non verificabile*
nota

PROPRIETA' Proprietà *Privata*
Tipo di proprietà *Multipla*

DESCRIZIONE Stato di manutenzione *Buono*
Morfologia * *Edificio isolato in tessuto denso*
Tipologia ** *casa singola plurifamiliare*
Elementi architettonici o artistici di rilievo ***

QUALITA' Qualità progettuale *Media*
Qualità testimoniale
Edificio notevole

Autore vivente

BIBLIOGRAFIA

Testi	Bernabei Giancarlo, Gresleri Giuliano, Zagnoni Stefano Patron Bologna 1984	Bologna Moderna 1860-1980
	Gresleri Giuliano, Massaretti Pier Giorgio Marsilio Venezia 2001	Norma e Arbitrio Architetti e ingegneri a Bologna 1850-1950

Articoli



*
**

SCHEDA EDIFICIO N° 14

INDIVIDUAZIONE Denominazione *villa Boni*
Fonte denominazione *Bibliografia*
nota
Edificio appartenente ad insieme costruito
(scheda insieme n° 0)
Funzione *Abitativa*

LOCALIZZAZIONE Quartiere *Santo Stefano*
Indirizzo *via Gandino 52*

PRG '85 Zona *R6 di rispetto ambientale*
Classificazione attuale *nessuna*

STORIA Datazione *1934*
Tipo datazione
Fonte datazione *Bibliografia*
nota
Esito di concorso
Premio INARCO
Progettista principale *Gianluigi Giordani*
Progettisti secondari
Fonte attribuzione progettisti *Bibliografia*
nota
Funzione primitiva *Abitativa*
Reperibilità elaborati originali *Non reperiti*
nota
Corrispondenza progetto originale *Non verificabile*
nota *l'edificio è stato notevolmente ampliato*

PROPRIETA' Proprietà *Privata*
Tipo di proprietà *Multipla*

DESCRIZIONE Stato di manutenzione *Buono*
Morfologia * *Edificio isolato in tessuto denso*
Tipologia ** *casa singola unifamiliare*
Elementi architettonici o artistici di rilievo ***

QUALITA' Qualità progettuale *Media*
Qualità testimoniale
Edificio notevole

Autore vivente

BIBLIOGRAFIA Testi Bernabei Giancarlo, Gresleri Giuliano, Zagnoni Stefano Bologna Moderna
Patron Bologna 1984 1860-1980

Articoli



*
** *il progetto originale prevedeva una unità abitativa. le trasformazioni successive hanno ampliato e frazionato l'edificio*

SCHEDA EDIFICIO N° 15

INDIVIDUAZIONE Denominazione *bar Acquario*
Fonte denominazione *Bibliografia*
nota
Edificio appartenente ad insieme costruito
(scheda insieme n° 0)
Funzione *Commerciale*

LOCALIZZAZIONE Quartiere *Santo Stefano*
Indirizzo *viale Meliconi 1*

PRG '85 Zona *V verde attrezzato*
Classificazione attuale *nessuna*

STORIA Datazione *1935*
Tipo datazione
Fonte datazione *Bibliografia*
nota
Esito di concorso
Premio INARCO
Progettista principale *Melchiorre Bega*
Progettisti secondari
Fonte attribuzione progettisti *Bibliografia*
nota
Funzione primitiva *Terziaria commerciale*
Reperibilità elaborati originali *Non reperiti*
nota
Corrispondenza progetto originale *Non verificabile*
nota

PROPRIETA' Proprietà *Privata*
Tipo di proprietà *Indivisa*

DESCRIZIONE Stato di manutenzione *Buono*
Morfologia * *Edificio isolato su lotto*
Tipologia ** *speciale non residenziale*
Elementi architettonici o artistici di rilievo ***

QUALITA' Qualità progettuale *Alta*
Qualità testimoniale *Media*
Edificio notevole

Autore vivente

BIBLIOGRAFIA

Testi Bernabei Giancarlo, Gresleri Giuliano, Zagnoni Stefano
Patron Bologna 1984
Zironi Stefano
Editoriale Domus Milano 1983

Bologna Moderna
1860-1980

Melchiorre Bega Architetto
La ruota della Fortuna

Articoli Architettura giugno 1935
Casabella luglio 1935



*
**

SCHEDA EDIFICIO N° 16

INDIVIDUAZIONE Denominazione *villa Sacchetti*
Fonte denominazione *Bibliografia*
nota
Edificio appartenente ad insieme costruito
(scheda insieme n° 0)
Funzione *Abitativa*

LOCALIZZAZIONE Quartiere *Santo Stefano*
Indirizzo *via Laura Bassi Veratti 46*

PRG '85 Zona *R1 residenziale di completamento*
Classificazione attuale *nessuna*

STORIA Datazione *1937*
Tipo datazione
Fonte datazione *Bibliografia*
nota
Esito di concorso
Premio INARCO
Progettista principale *Melchiorre Bega*
Progettisti secondari
Fonte attribuzione progettisti *Bibliografia*
nota
Funzione primitiva *Abitativa*
Reperibilità elaborati originali *Non reperiti*
nota
Corrispondenza progetto originale *Non verificabile*
nota *è stato costruito un edificio in aderenza*

PROPRIETA' Proprietà *Privata*
Tipo di proprietà *Multipla*

DESCRIZIONE Stato di manutenzione *Buono*
Morfologia * *Edificio isolato in tessuto denso*
Tipologia ** *casa singola unifamiliare*
Elementi architettonici o artistici di rilievo ***

QUALITA' Qualità progettuale *Alta*
Qualità testimoniale
Edificio notevole

Autore vivente

BIBLIOGRAFIA	Testi			
	Bernabei Giancarlo, Gresleri Giuliano, Zagnoni Stefano	Bologna	1984	Bologna Moderna
	Patron	Bologna	1984	1860-1980
	Zironi Stefano			Melchiorre Bega Architetto
	Editoriale Domus	Milano	1983	La ruota della Fortuna

Articoli

*
** *l'edificio originario è stato prima frazionato ed è stato poi costruito in aderenza a una frazione un altro edificio molto grande*



SCHEDA EDIFICIO N° 17

INDIVIDUAZIONE Denominazione *villa Bertagni*
Fonte denominazione *Bibliografia*
nota
Edificio appartenente ad insieme costruito
(scheda insieme n° 0)
Funzione *Direzionale*

LOCALIZZAZIONE Quartiere *Santo Stefano*
Indirizzo *via Murri 117*

PRG '85 Zona *R6 di rispetto ambientale*
Classificazione attuale *nessuna*

STORIA Datazione *1937*
Tipo datazione
Fonte datazione *Bibliografia*
nota
Esito di concorso
Premio INARCO
Progettista principale *Giorgio Ramponi*
Progettisti secondari *Vittorio Stanzani*
Fonte attribuzione progettisti *Bibliografia*
nota
Funzione primitiva *Abitativa*
Reperibilità elaborati originali *Non reperiti*
nota *strutturali al nuovo uso*
Corrispondenza progetto originale *Manomesso*
nota *pur mantenendo la medesima tipologia, l'edificio ospita attualmente una banca, per cui si suppone siano stati eseguiti adeguamenti strutturali al nuovo uso*

PROPRIETA' Proprietà *Privata*
Tipo di proprietà *Indivisa*

DESCRIZIONE Stato di manutenzione *Medio*
Morfologia * *Edificio isolato in tessuto denso*
Tipologia ** *casa singola unifamiliare*
Elementi architettonici o artistici di rilievo ***

QUALITA' Qualità progettuale *Alta*
Qualità testimoniale
Edificio notevole

Autore vivente

BIBLIOGRAFIA Testi Bernabei Giancarlo, Gresleri Giuliano, Zagnoni Stefano
Patron Bologna 1984 Bologna Moderna 1860-1980

Articoli Architettura ottobre 1938
Casabella aprile 1938



*
**

SCHEDA EDIFICIO N° 18

INDIVIDUAZIONE Denominazione *villa Montini - Forlay*
Fonte denominazione *Bibliografia*
nota
Edificio appartenente ad insieme costruito
(scheda insieme n° 0)
Funzione *Abitativa*

LOCALIZZAZIONE Quartiere *Savena*
Indirizzo *via siepelunga 40*

PRG '85 Zona *TP tutela paesistica*
Classificazione attuale *nessuna*

STORIA Datazione *1954*
Tipo datazione
Fonte datazione *Bibliografia*
nota
Esito di concorso
Premio INARCO
Progettista principale *Ferdinando Forlay*
Progettisti secondari
Fonte attribuzione progettisti *Bibliografia*
nota
Funzione primitiva *Abitativa*
Reperibilità elaborati originali *Non reperiti*
nota
Corrispondenza progetto originale *Manomesso*
nota *ampliata su progetto dell'architetto Forlay nel 1966*

PROPRIETA' Proprietà *Privata*
Tipo di proprietà

DESCRIZIONE Stato di manutenzione *Medio*
Morfologia * *Edificio isolato su lotto*
Tipologia ** *casa singola unifamiliare*
Elementi architettonici o artistici di rilievo ***

QUALITA' Qualità progettuale *Alta*
Qualità testimoniale
Edificio notevole

Autore vivente

BIBLIOGRAFIA

Testi	Bernabei Giancarlo, Gresleri Giuliano, Zagnoni Stefano Patron Bologna 1984	Bologna Moderna 1860-1980
Aa Vv	Luiqi Parma Bologna 1988	Impresa Schiavina Progetti e ecostruzioni 1947 - 1987

Articoli



*
**

SCHEDA EDIFICIO N° 19

INDIVIDUAZIONE Denominazione *chiesa San Giuseppe Cottolengo*
Fonte denominazione *Bibliografia*
nota
Edificio appartenente ad insieme costruito
(scheda insieme n° 0)
Funzione *Terziaria*

LOCALIZZAZIONE Quartiere *Porto*
Indirizzo *via Orione 1*

PRG '85 Zona *AR attrezzature religiose*
Classificazione attuale *nessuna*

STORIA Datazione *1965*
Tipo datazione *Fine lavori*
Fonte datazione *Bibliografia*
nota
Esito di concorso
Premio INARCO
Progettista principale *Mario Federico Roggero*
Progettisti secondari
Fonte attribuzione progettisti *Bibliografia*
nota
Funzione primitiva *Terziaria*
Reperibilità elaborati originali *Pubblicati*
nota
Corrispondenza progetto originale *Corrispondente*
nota

PROPRIETA' Proprietà *Istituzione religiosa*
Tipo di proprietà *Indivisa*

DESCRIZIONE Stato di manutenzione *Medio*
Morfologia * *Edificio isolato in tessuto denso*
Tipologia ** *speciale non residenziale*
Elementi architettonici o artistici di rilievo ***

QUALITA' Qualità progettuale *Media*
Qualità testimoniale *Alta*
Edificio notevole

Autore vivente

BIBLIOGRAFIA

Testi	Bernabei Giancarlo, Gresleri Giuliano, Zagnoni Stefano Patron Bologna 1984	Bologna Moderna 1860-1980
	Casciato Maristella, Orlandi Piero Clueb Bologna 2005	Quale e quanta Architettura in Emilia Romagna nel secondo novecento
	Bettazzi Maria Beatrice, Gresleri Giuliano, Gresleri Glauco Compositori Bologna 2004	Chiesa e quartiere 1955 - 1968 Storia di una rivista e di un movimento per l'architettura a Bologna

Articoli



*
**

SCHEDA EDIFICIO N° 20

INDIVIDUAZIONE Denominazione *ex seminario Bendetto XV*
Fonte denominazione *Bibliografia*
nota
Edificio appartenente ad insieme costruito
(scheda insieme n° 0)
Funzione *Terziaria di servizio*

LOCALIZZAZIONE Quartiere *Santo Stefano*
Indirizzo *via di Barbiano 1/10*

PRG '85 Zona *CH attrezzature sanitarie*
Classificazione attuale *nessuna*

STORIA Datazione *1967*
Tipo datazione *Fine lavori*
Fonte datazione *Bibliografia*
nota
Esito di concorso
Premio INARCO
Progettista principale *Giorgio Trebbi*
Progettisti secondari *Glauco Gresleri*
Fonte attribuzione progettisti *Bibliografia*
nota
Funzione primitiva *Terziaria di servizio*
Reperibilità elaborati originali *Pubblicati*
nota
Corrispondenza progetto originale *Manomesso*
nota *il cambio di uso (da seminario ad ospedale) avrà certamente comportato manomissioni*



PROPRIETA' Proprietà *Pubblica*
Tipo di proprietà *Indivisa*

DESCRIZIONE Stato di manutenzione *Buono*
Morfologia * *Edificio isolato su lotto*
Tipologia ** *speciale non residenziale*
Elementi architettonici o artistici di rilievo ***

QUALITA' Qualità progettuale
Qualità testimoniale *Alta*
Edificio notevole

Autore vivente

BIBLIOGRAFIA	Testi	
	Muratore Giorgio, Capuano Alessandra, Garofalo Francesco, Pellegri Ettore Zanichelli Bologna 1988	Italia. Gli ultimi trent'anni
	Bernabei Giancarlo, Gresleri Giuliano, Zagnoni Stefano Patron Bologna 1984	Bologna Moderna 1860-1980
	Casciato Maristella, Orlandi Piero Clueb Bologna 2005	Quale e quanta Architettura in Emilia Romagna nel secondo novecento
	Bettazzi Maria Beatrice, Gresleri Giuliano, Gresleri Glauco Compositori Bologna 2004	Chiesa e quartiere 1955 - 1968 Storia di una rivista e di un movimento per l'architettura a Bologna
	Polano Sergio, Mulazzani Marco Electa Milano 1991	Guida all'architettura italiana del'900

Articoli

*
**

SCHEDA EDIFICIO N° 21

INDIVIDUAZIONE Denominazione *palazzo degli Affari*
Fonte denominazione *Bibliografia*
nota
Edificio appartenente ad insieme costruito
(scheda insieme n° 0)
Funzione *Terziaria*

LOCALIZZAZIONE Quartiere *San Donato*
Indirizzo *piazza della Costituzione 8*

PRG '85 Zona *P7 attività direzionali e terziarie per la ricerca*
Classificazione attuale *nessuna*

STORIA Datazione *1967*
Tipo datazione *Fine lavori*
Fonte datazione *Bibliografia*
nota
Esito di concorso
Premio INARCO
Progettista principale *Leonardo Benevolo*
Progettisti secondari *Tomaso Giuralongo, Carlo Melograni*
Fonte attribuzione progettisti *Bibliografia*
nota
Funzione primitiva *Terziaria*
Reperibilità elaborati originali *Pubblicati*
nota
Corrispondenza progetto originale *Corrispondente*
nota

PROPRIETA' Proprietà *Privata*
Tipo di proprietà *Indivisa*

DESCRIZIONE Stato di manutenzione *Medio*
Morfologia * *Edificio isolato in tessuto denso*
Tipologia ** *speciale non residenziale*
Elementi architettonici o artistici di rilievo ***

QUALITA' Qualità progettuale *Alta*
Qualità testimoniale
Edificio notevole

Autore vivente

BIBLIOGRAFIA

Testi	Muratore Giorgio, Capuano Alessandra, Garofalo Francesco, Pellegri Ettore Zanichelli	Bologna 1988	Italia. Gli ultimi trent'anni
	Bernabei Giancarlo, Gresleri Giuliano, Zaqnoni Stefano Patron	Bologna 1984	Bologna Moderna 1860-1980
	Casciato Maristella, Orlandi Piero Clueb	Bologna 2005	Quale e quanta Architettura in Emilia Romagna nel secondo novecento

Articoli

*
**



SCHEDA EDIFICIO N° 22

INDIVIDUAZIONE Denominazione *casa ad appartamenti*
Fonte denominazione *Bibliografia*
nota
Edificio appartenente ad insieme costruito
(scheda insieme n° 0)
Funzione *Abitativa*

LOCALIZZAZIONE Quartiere *Santo Stefano*
Indirizzo *via santa chiara 2*

PRG '85 Zona *R6 di rispetto ambientale*
Classificazione attuale *nessuna*

STORIA Datazione *1956*
Tipo datazione
Fonte datazione *Bibliografia*
nota
Esito di concorso
Premio INARCO
Progettista principale *Giuseppe Vaccaro*
Progettisti secondari *R. Palazzoli*
Fonte attribuzione progettisti *Bibliografia*
nota
Funzione primitiva *Abitativa*
Reperibilità elaborati originali *Pubblicati*
nota
Corrispondenza progetto originale *Manomesso*
nota

PROPRIETA' Proprietà *Privata*
Tipo di proprietà *Multipla*

DESCRIZIONE Stato di manutenzione *Buono*
Morfologia * *Edificio isolato in tessuto denso*
Tipologia ** *a torre*
Elementi architettonici o artistici di rilievo ***

QUALITA' Qualità progettuale *Alta*
Qualità testimoniale
Edificio notevole

Autore vivente

BIBLIOGRAFIA

Testi	Bernabei Giancarlo, Gresleri Giuliano, Zagnoni Stefano Patron Bologna 1984	Bologna Moderna 1860-1980
	Casciato Maristella, Orlandi Piero Clueb Bologna 2005	Quale e quanta Architettura in Emilia Romagna nel secondo novecento
	Mulazzani Marco Electa Milano	Giuseppe Vaccaro
	Casciato Maristella, Giuliano Gresleri Compositori Bologna 2006	Giuseppe Vaccaro Architetture per Bologna

Articoli



*
**

SCHEDA EDIFICIO N° 24

INDIVIDUAZIONE Denominazione *casa ad appartamenti*
Fonte denominazione *Bibliografia*
nota
Edificio appartenente ad insieme costruito
(scheda insieme n° 0)
Funzione *Abitativa*

LOCALIZZAZIONE Quartiere *Santo Stefano*
Indirizzo *viale Oriani 39*

PRG '85 Zona *R1 residenziale di completamento*
Classificazione attuale *nessuna*

STORIA Datazione *1963*
Tipo datazione
Fonte datazione *Bibliografia*
nota
Esito di concorso
Premio INARCO
Progettista principale *Giorgio Conato*
Progettisti secondari *Paolo Pinza, Tito Rondone*
Fonte attribuzione progettisti *Bibliografia*
nota
Funzione primitiva *Abitativa*
Reperibilità elaborati originali *Non reperiti*
nota
Corrispondenza progetto originale *Non verificabile*
nota

PROPRIETA' Proprietà *Privata*
Tipo di proprietà *Multipla*

DESCRIZIONE Stato di manutenzione *Medio*
Morfologia * *Edificio in cortina edilizia compatta o compatta*
Tipologia ** *a torre*
Elementi architettonici o artistici di rilievo ***

QUALITA' Qualità progettuale *Media*
Qualità testimoniale
Edificio notevole

Autore vivente

BIBLIOGRAFIA

Testi	Bernabei Giancarlo, Gresleri Giuliano, Zagnoni Stefano Patron Bologna 1984	Bologna Moderna 1860-1980
	Casciato Maristella, Orlandi Piero Clueb Bologna 2005	Quale e quanta Architettura in Emilia Romagna nel secondo novecento

Articoli

*
**



SCHEDA EDIFICIO N° 25

INDIVIDUAZIONE Denominazione *villa Pardo funivia*
Fonte denominazione *Bibliografia*
nota *esiste nelle vicinanze una via villa Pardo, quindi la denominazione deve essere verificata*
Edificio appartenente ad insieme costruito
(scheda insieme n° 0)
Funzione *Abitativa*

LOCALIZZAZIONE Quartiere *Saragozza*
Indirizzo *via don Sturzo 2-6*

PRG '85 Zona *R6 di rispetto ambientale*
Classificazione attuale *nessuna*

STORIA Datazione *1930*
Tipo datazione
Fonte datazione *Bibliografia*
nota
Esito di concorso
Premio INARCO
Progettista principale *Ferruccio Gasparri*
Progettisti secondari
Fonte attribuzione progettisti *Bibliografia*
nota
Funzione primitiva *Abitativa*
Reperibilità elaborati originali *Non reperiti*
nota *è stata la stazione base della funivia per San Luca*
Corrispondenza progetto originale *Compromesso*
nota *i cambiamenti di destinazione d'uso che si sono succeduti hanno completamente compromesso l'impianto originario*

PROPRIETA' Proprietà *Privata*
Tipo di proprietà *Multipla*

DESCRIZIONE Stato di manutenzione *Buono*
Morfologia ** Edificio isolato in tessuto denso*
Tipologia *** casa singola plurifamiliare*
Elementi architettonici o artistici di rilievo *****

QUALITA' Qualità progettuale
Qualità testimoniale *Alta*
Edificio notevole

Autore vivente

BIBLIOGRAFIA Testi Bernabei Giancarlo, Gresleri Giuliano, Zagnoni Stefano Bologna Moderna
Patron Bologna 1984 1860-1980

Articoli



*
** nasce come casa unifamiliare. diventa stazione della funivia e attualmente è utilizzata per uffici.
*** la facciata principale presenta ancora elementi decorativi caratteristici

SCHEDA EDIFICIO N° 26

INDIVIDUAZIONE Denominazione *villa Ceccarelli*
Fonte denominazione *Bibliografia*
nota
Edificio appartenente ad insieme costruito
(scheda insieme n° 0)
Funzione *Abitativa*

LOCALIZZAZIONE Quartiere *Saragozza*
Indirizzo *via di casaglia 34/7*

PRG '85 Zona *R7 nuclei edilizi esistenti*
Classificazione attuale *nessuna*

STORIA Datazione *1963*
Tipo datazione
Fonte datazione *Bibliografia*
nota
Esito di concorso
Premio INARCO
Progettista principale *Giancarlo De Carlo*
Progettisti secondari
Fonte attribuzione progettisti *Bibliografia*
nota
Funzione primitiva *Abitativa*
Reperibilità elaborati originali *Non reperiti*
nota
Corrispondenza progetto originale *Non verificabile*
nota

PROPRIETA' Proprietà *Privata*
Tipo di proprietà *Multipla*

DESCRIZIONE Stato di manutenzione *Buono*
Morfologia * *Edificio isolato su lotto*
Tipologia ** *casa singola unifamiliare*
Elementi architettonici o artistici di rilievo ***

QUALITA' Qualità progettuale *Alta*
Qualità testimoniale
Edificio notevole

Autore vivente

BIBLIOGRAFIA

Testi Bernabei Giancarlo, Gresleri Giuliano, Zagnoni Stefano
Patron Bologna 1984
Casciato Maristella, Orlandi Piero
Clueb Bologna 2005

Bologna Moderna
1860-1980

Quale e quanta
Architettura in Emilia Romagna nel secondo novecento

Articoli

*
**

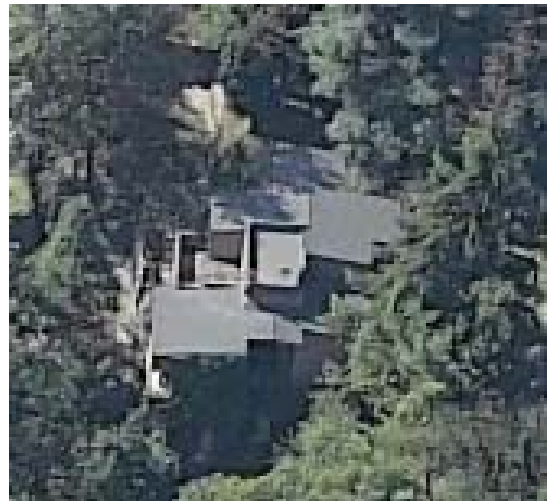

SCHEDA EDIFICIO N° 27

INDIVIDUAZIONE Denominazione *chiesa San Silverio Papa*
Fonte denominazione *Bibliografia*
nota
Edificio appartenente ad insieme costruito
(scheda insieme n° 0)
Funzione *Terziaria*

LOCALIZZAZIONE Quartiere *Santo Stefano*
Indirizzo *via Murri 171 - 173*

PRG '85 Zona *AR attrezzature religiose*
Classificazione attuale *nessuna*

STORIA Datazione *1970*
Tipo datazione
Fonte datazione *Bibliografia*
nota
Esito di concorso
Premio INARCO
Progettista principale *Giuseppe Boschi*
Progettisti secondari *Vittorio Martinuzzi*
Fonte attribuzione progettisti *Bibliografia*
nota
Funzione primitiva *Terziaria*
Reperibilità elaborati originali *Non reperiti*
nota
Corrispondenza progetto originale *Non verificabile*
nota

PROPRIETA' Proprietà *Istituzione religiosa*
Tipo di proprietà *Indivisa*

DESCRIZIONE Stato di manutenzione *Medio*
Morfologia * *Edificio isolato su lotto*
Tipologia ** *speciale non residenziale*
Elementi architettonici o artistici di rilievo ***

QUALITA' Qualità progettuale *Media*
Qualità testimoniale
Edificio notevole

Autore vivente

BIBLIOGRAFIA

Testi Casciato Maristella, Orlandi Piero
Clueb Bologna 2005
Bernabei Giancarlo, Gresleri Giuliano, Zaqnoni Stefano
Patron Bologna 1984

Quale e quanta
Architettura in Emilia Romagna nel secondo novecento
Bologna Moderna
1860-1980

Articoli



*
**

SCHEDA EDIFICIO N° 28

INDIVIDUAZIONE Denominazione *unità residenziale*
Fonte denominazione *Bibliografia*
nota
Edificio appartenente ad insieme costruito
(scheda insieme n° 0)
Funzione *Abitativa*

LOCALIZZAZIONE Quartiere *Saragozza*
Indirizzo *via Tolmino 2*

PRG '85 Zona *R1 residenziale di completamento*
Classificazione attuale *nessuna*

STORIA Datazione *1968*
Tipo datazione
Fonte datazione *Bibliografia*
nota
Esito di concorso
Premio INARCO
Progettista principale *Paolo Andina*
Progettisti secondari *Silvano Casini*
Fonte attribuzione progettisti *Bibliografia*
nota
Funzione primitiva *Abitativa*
Reperibilità elaborati originali *Non reperiti*
nota
Corrispondenza progetto originale *Non verificabile*
nota

PROPRIETA' Proprietà *Privata*
Tipo di proprietà *Multipla*

DESCRIZIONE Stato di manutenzione *Buono*
Morfologia * *Edificio isolato in tessuto denso*
Tipologia ** *a torre*
Elementi architettonici o artistici di rilievo ***

QUALITA' Qualità progettuale *Media*
Qualità testimoniale
Edificio notevole

Autore vivente

BIBLIOGRAFIA

Testi Casciato Maristella, Orlandi Piero
Clueb Bologna 2005
Bernabei Giancarlo, Gresleri Giuliano, Zaognoni Stefano
Patron Bologna 1984

Quale e quanta
Architettura in Emilia Romagna nel secondo novecento
Bologna Moderna
1860-1980

Articoli

*
**



SCHEDA EDIFICIO N° 29

INDIVIDUAZIONE Denominazione *unità residenziale*
Fonte denominazione *Bibliografia*
nota
Edificio appartenente ad insieme costruito
(scheda insieme n° 0)
Funzione *Abitativa*

LOCALIZZAZIONE Quartiere *Santo Stefano*
Indirizzo *via degli orti 45 - 51 e via Forni 2*

PRG '85 Zona *R2 assoggettate intervento urbanistico preventivo*
Classificazione attuale *nessuna*

STORIA Datazione *1974*
Tipo datazione
Fonte datazione *Bibliografia*
nota
Esito di concorso
Premio INARCO
Progettista principale *Paolo Andina*
Progettisti secondari *Silvano Casini*
Fonte attribuzione progettisti *Bibliografia*
nota
Funzione primitiva *Abitativa*
Reperibilità elaborati originali *Non reperiti*
nota
Corrispondenza progetto originale *Non verificabile*
nota

PROPRIETA' Proprietà *Privata*
Tipo di proprietà *Multipla*

DESCRIZIONE Stato di manutenzione *Buono*
Morfologia * *Edificio isolato in tessuto denso*
Tipologia ** *in linea*
Elementi architettonici o artistici di rilievo ***

QUALITA' Qualità progettuale *Media*
Qualità testimoniale
Edificio notevole

Autore vivente

BIBLIOGRAFIA

Testi Casciato Maristella, Orlandi Piero
Clueb Bologna 2005
Bernabei Giancarlo, Gresleri Giuliano, Zaognoni Stefano
Patron Bologna 1984

Quale e quanta
Architettura in Emilia Romagna nel secondo novecento
Bologna Moderna
1860-1980

Articoli



*
**

SCHEDA EDIFICIO N° 30

INDIVIDUAZIONE Denominazione *chiesa di San Cristoforo*
Fonte denominazione *Bibliografia*
nota
Edificio appartenente ad insieme costruito
(scheda insieme n° 0)
Funzione *Terziaria*

LOCALIZZAZIONE Quartiere *Navile*
Indirizzo *via Nicolò dell'Arca 71*

PRG '85 Zona *AR attrezzature religiose*
Classificazione attuale *nessuna*

STORIA Datazione *1973*
Tipo datazione
Fonte datazione *Bibliografia*
nota
Esito di concorso
Premio INARCO
Progettista principale *Ferdinando Forlay*
Progettisti secondari
Fonte attribuzione progettisti *Bibliografia*
nota
Funzione primitiva *Terziaria*
Reperibilità elaborati originali *Non reperiti*
nota
Corrispondenza progetto originale *Non verificabile*
nota

PROPRIETA' Proprietà *Istituzione religiosa*
Tipo di proprietà *Inidivisa*

DESCRIZIONE Stato di manutenzione *Buono*
Morfologia * *Edificio isolato in tessuto denso*
Tipologia ** *speciale non residenziale*
Elementi architettonici o artistici di rilievo ***

QUALITA' Qualità progettuale
Qualità testimoniale *Alta*
Edificio notevole

Autore vivente

BIBLIOGRAFIA

Testi Bernabei Giancarlo, Gresleri Giuliano, Zagnoni Stefano
Patron Bologna 1984
Casciato Maristella, Orlandi Piero
Clueb Bologna 2005

Bologna Moderna
1860-1980
Quale e quanta
Architettura in Emilia Romagna nel secondo novecento

Articoli

*
**



SCHEDA EDIFICIO N° 31

INDIVIDUAZIONE Denominazione *casa Manzini*
Fonte denominazione *Bibliografia*
nota
Edificio appartenente ad insieme costruito
(scheda insieme n° 0)
Funzione *Abitativa*

LOCALIZZAZIONE Quartiere *Saragozza*
Indirizzo *via dell'angelo custode 2/3*

PRG '85 Zona *R6 di rispetto ambientale*
Classificazione attuale *nessuna*

STORIA Datazione *1973*
Tipo datazione
Fonte datazione *Bibliografia*
nota
Esito di concorso
Premio INARCO
Progettista principale *Glauco Gresleri*
Progettisti secondari
Fonte attribuzione progettisti *Bibliografia*
nota
Funzione primitiva *Abitativa*
Reperibilità elaborati originali *Pubblicati*
nota
Corrispondenza progetto originale *Non verificabile*
nota

PROPRIETA' Proprietà *Privata*
Tipo di proprietà *Multipla*

DESCRIZIONE Stato di manutenzione *Buono*
Morfologia * *Edificio isolato in tessuto denso*
Tipologia ** *a torre*
Elementi architettonici o artistici di rilievo ***

QUALITA' Qualità progettuale *Media*
Qualità testimoniale
Edificio notevole

Autore vivente

BIBLIOGRAFIA

Testi	Casciato Maristella, Orlandi Piero Clueb Bologna 2005	Quale e quanta Architettura in Emilia Romagna nel secondo novecento
	Bernabei Giancarlo, Gresleri Giuliano, Zaognoni Stefano Patron Bologna 1984	Bologna Moderna 1860-1980

Articoli

*
**



SCHEDA EDIFICIO N° 32

INDIVIDUAZIONE Denominazione *asilo nido e scuola materna*
Fonte denominazione *Bibliografia*
nota
Edificio appartenente ad insieme costruito
(scheda insieme n° 0)
Funzione *Terziaria di servizio*

LOCALIZZAZIONE Quartiere *Savena*
Indirizzo *via Roselle 12*

PRG '85 Zona *S attrezzature scolastiche*
Classificazione attuale *nessuna*

STORIA Datazione *1974*
Tipo datazione *Fine lavori*
Fonte datazione *Bibliografia*
nota
Esito di concorso
Premio INARCO
Progettista principale *Fioretta Gualdi*
Progettisti secondari *Piero Bottino, Vittorio Rimondi*
Fonte attribuzione progettisti *Bibliografia*
nota
Funzione primitiva *Terziaria di servizio*
Reperibilità elaborati originali *Pubblicati*
nota
Corrispondenza progetto originale *Manomesso*
nota

PROPRIETA' Proprietà *Pubblica*
Tipo di proprietà *Indivisa*

DESCRIZIONE Stato di manutenzione *Medio*
Morfologia * *Edificio isolato in tessuto denso*
Tipologia ** *speciale non residenziale*
Elementi architettonici o artistici di rilievo ***

QUALITA' Qualità progettuale
Qualità testimoniale
Edificio notevole

Autore vivente

BIBLIOGRAFIA

Testi Casciato Maristella, Orlandi Piero
Clueb Bologna 2005
Bernabei Giancarlo, Gresleri Giuliano, Zaognoni Stefano
Patron Bologna 1984

Quale e quanta
Architettura in Emilia Romagna nel secondo novecento
Bologna Moderna
1860-1980

Articoli Modulo 4 1985



*
**

SCHEDA EDIFICIO N° 33

INDIVIDUAZIONE Denominazione *palazzo dei Congressi*
Fonte denominazione *Bibliografia*
nota
Edificio appartenente ad insieme costruito
(scheda insieme n° 0)
Funzione *Terziaria*

LOCALIZZAZIONE Quartiere *San Donato*
Indirizzo *Piazza della Costituzione*

PRG '85 Zona *CU attrezzature culturali e per lo spettacolo*
Classificazione attuale *nessuna*

STORIA Datazione *1975*
Tipo datazione
Fonte datazione *Bibliografia*
nota
Esito di concorso
Premio INARCO
Progettista principale *Melchiorre Bega*
Progettisti secondari
Fonte attribuzione progettisti *Bibliografia*
nota
Funzione primitiva *Terziaria*
Reperibilità elaborati originali *Non reperiti*
nota
Corrispondenza progetto originale *Non verificabile*
nota

PROPRIETA' Proprietà *Pubblica*
Tipo di proprietà *Indivisa*

DESCRIZIONE Stato di manutenzione *Buono*
Morfologia * *Edificio isolato in tessuto denso*
Tipologia ** *speciale non residenziale*
Elementi architettonici o artistici di rilievo ***

QUALITA' Qualità progettuale *Alta*
Qualità testimoniale
Edificio notevole

Autore vivente

BIBLIOGRAFIA

Testi	Muratore Giorgio, Capuano Alessandra, Garofalo Francesco, Pellegrini Ettore Zanichelli	Bologna	1988	Italia. Gli ultimi trent'anni
	Casciato Maristella, Orlandi Piero Clueb	Bologna	2005	Quale e quanta Architettura in Emilia Romagna nel secondo novecento
	Bernabei Giancarlo, Gresleri Giuliano, Zagnoni Stefano Patron	Bologna	1984	Bologna Moderna 1860-1980
	Zironi Stefano Editoriale Domus	Milano	1983	Melchiorre Bega Architetto La ruota della Fortuna

Articoli



*
**

SCHEDA EDIFICIO N° 34

INDIVIDUAZIONE Denominazione *edificio pluriuso*
Fonte denominazione *Bibliografia*
nota
Edificio appartenente ad insieme costruito
(scheda insieme n° 0)
Funzione *Terziaria commerciale*

LOCALIZZAZIONE Quartiere *Navile*
Indirizzo *via Corticella 56*

PRG '85 Zona *R1 residenziale di completamento*
Classificazione attuale *nessuna*

STORIA Datazione *1980*
Tipo datazione
Fonte datazione *Bibliografia*
nota
Esito di concorso
Premio INARCO
Progettista principale *Lorenzo Cremonini*
Progettisti secondari
Fonte attribuzione progettisti *Bibliografia*
nota
Funzione primitiva *Terziaria commerciale*
Reperibilità elaborati originali *Non reperiti*
nota
Corrispondenza progetto originale *Non verificabile*
nota

PROPRIETA' Proprietà *Privata*
Tipo di proprietà *Multipla*

DESCRIZIONE Stato di manutenzione *Medio*
Morfologia * *Edificio isolato in tessuto denso*
Tipologia ** *speciale non residenziale*
Elementi architettonici o artistici di rilievo ***

QUALITA' Qualità progettuale *Media*
Qualità testimoniale
Edificio notevole

Autore vivente

BIBLIOGRAFIA

Testi Casciato Maristella, Orlandi Piero
Clueb Bologna 2005
Bernabei Giancarlo, Gresleri Giuliano, Zaqnoni Stefano
Patron Bologna 1984

Quale e quanta
Architettura in Emilia Romagna nel secondo novecento
Bologna Moderna
1860-1980

Articoli



*
**

SCHEDA EDIFICIO N° 35

INDIVIDUAZIONE Denominazione *sede centrale Unipol*
Fonte denominazione *Bibliografia*
nota
Edificio appartenente ad insieme costruito
(scheda insieme n° 0)
Funzione *Terziaria*

LOCALIZZAZIONE Quartiere *San Donato*
Indirizzo *via Stalingrado 45*

PRG '85 Zona *P7 attività direzionali e terziarie per la ricerca*
Classificazione attuale *nessuna*

STORIA Datazione *1981*
Tipo datazione
Fonte datazione *Bibliografia*
nota
Esito di concorso
Premio INARCO
Progettista principale *Ettore Masi*
Progettisti secondari *Rita Finzi, Andrea Guidotti, Dante Bersani*
Fonte attribuzione progettisti *Bibliografia*
nota
Funzione primitiva *Terziaria*
Reperibilità elaborati originali *Pubblicati*
nota
Corrispondenza progetto originale *Corrispondente*
nota

PROPRIETA' Proprietà *Privata*
Tipo di proprietà *Indivisa*

DESCRIZIONE Stato di manutenzione *Buono*
Morfologia * *Edificio isolato in tessuto denso*
Tipologia ** *a torre*
Elementi architettonici o artistici di rilievo ***

QUALITA' Qualità progettuale *Media*
Qualità testimoniale
Edificio notevole

Autore vivente

BIBLIOGRAFIA

Testi	Muratore Giorgio, Capuano Alessandra, Garofalo Francesco, Pellegrini Ettore Zanichelli	Bologna	1988	Italia. Gli ultimi trent'anni
	Bernabei Giancarlo, Gresleri Giuliano, Zaqnoni Stefano Patron	Bologna	1984	Bologna Moderna 1860-1980
	Casciato Maristella, Orlandi Piero Clueb	Bologna	2005	Quale e quanta Architettura in Emilia Romagna nel secondo novecento

Articoli

*
**

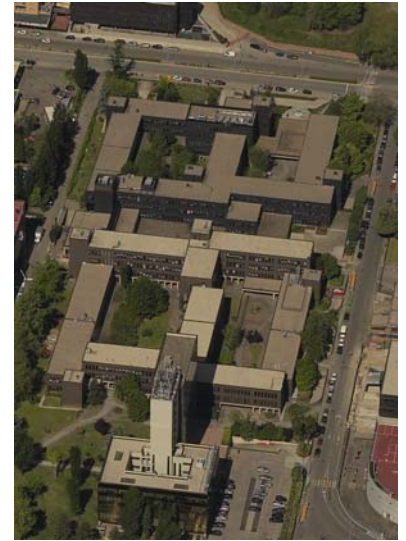

SCHEDA EDIFICIO N° 36

INDIVIDUAZIONE Denominazione *nuova sede Credito Romagnolo*
Fonte denominazione *Bibliografia*
nota
Edificio appartenente ad insieme costruito
(scheda insieme n° 0)
Funzione *Terziaria*

LOCALIZZAZIONE Quartiere *San Donato*
Indirizzo *via del Lavoro 42*

PRG '85 Zona *P7 attività direzionali e terziarie per la ricerca*
Classificazione attuale *nessuna*

STORIA Datazione *1982*
Tipo datazione
Fonte datazione *Bibliografia*
nota
Esito di concorso
Premio INARCO
Progettista principale *Gianfranco Masi*
Progettisti secondari
Fonte attribuzione progettisti *Bibliografia*
nota
Funzione primitiva *Terziaria*
Reperibilità elaborati originali *Pubblicati*
nota
Corrispondenza progetto originale *Manomesso*
nota

PROPRIETA' Proprietà *Privata*
Tipo di proprietà *Indivisa*

DESCRIZIONE Stato di manutenzione *Buono*
Morfologia * *Edificio isolato in tessuto denso*
Tipologia ** *a torre*
Elementi architettonici o artistici di rilievo ***

QUALITA' Qualità progettuale *Alta*
Qualità testimoniale
Edificio notevole

Autore vivente

BIBLIOGRAFIA

Testi Casciato Maristella, Orlandi Piero
Clueb Bologna 2005
Bernabei Giancarlo, Gresleri Giuliano, Zaognoni Stefano
Patron Bologna 1984

Quale e quanta
Architettura in Emilia Romagna nel secondo novecento
Bologna Moderna
1860-1980

Articoli



*
**

SCHEDA EDIFICIO N° 37

INDIVIDUAZIONE Denominazione *centro polifunzionale Castel Debole*
Fonte denominazione *Bibliografia*
nota
Edificio appartenente ad insieme costruito
(scheda insieme n° 0)
Funzione *Terziaria di servizio*

LOCALIZZAZIONE Quartiere *Borgo Panigale*
Indirizzo *via Galeazza 2, via Salvemini 29*

PRG '85 Zona *AS attrezzature d'interesse comune*
Classificazione attuale *nessuna*

STORIA Datazione *1982*
Tipo datazione
Fonte datazione *Bibliografia*
nota
Esito di concorso
Premio INARCO
Progettista principale
Progettisti secondari
Fonte attribuzione progettisti
nota
Funzione primitiva *Terziaria di servizio*
Reperibilità elaborati originali *Pubblicati*
nota
Corrispondenza progetto originale *Manomesso*
nota

PROPRIETA' Proprietà *Pubblica*
Tipo di proprietà *Indivisa*

DESCRIZIONE Stato di manutenzione *Medio*
Morfologia * *Edificio isolato in tessuto denso*
Tipologia ** *speciale non residenziale*
Elementi architettonici o artistici di rilievo ***

QUALITA' Qualità progettuale *Media*
Qualità testimoniale
Edificio notevole

Autore vivente

BIBLIOGRAFIA

Testi Casciato Maristella, Orlandi Piero
Clueb Bologna 2005
Bernabei Giancarlo, Gresleri Giuliano, Zaognoni Stefano
Patron Bologna 1984

Quale e quanta
Architettura in Emilia Romagna nel secondo novecento
Bologna Moderna
1860-1980

Articoli



*
**

SCHEDA EDIFICIO N° 38

INDIVIDUAZIONE Denominazione *asilo nido Fossolo II*
Fonte denominazione *Bibliografia*
nota
Edificio appartenente ad insieme costruito
(scheda insieme n° 0)
Funzione *Terziaria di servizio*

LOCALIZZAZIONE Quartiere *Savena*
Indirizzo *via Bombicci 3*

PRG '85 Zona *S attrezzature scolastiche*
Classificazione attuale *nessuna*

STORIA Datazione *1983*
Tipo datazione
Fonte datazione *Bibliografia*
nota
Esito di concorso
Premio INARCO
Progettista principale *Riccardo Merlo*
Progettisti secondari *Piero Bottino, Franco Bettini*
Fonte attribuzione progettisti *Bibliografia*
nota
Funzione primitiva *Terziaria di servizio*
Reperibilità elaborati originali *Pubblicati*
nota
Corrispondenza progetto originale *Corrispondente*
nota

PROPRIETA' Proprietà *Pubblica*
Tipo di proprietà *Indivisa*

DESCRIZIONE Stato di manutenzione *Buono*
Morfologia * *Edificio isolato in tessuto denso*
Tipologia ** *speciale non residenziale*
Elementi architettonici o artistici di rilievo ***

QUALITA' Qualità progettuale *Alta*
Qualità testimoniale
Edificio notevole

Autore vivente

BIBLIOGRAFIA	Testi	Bernabei Giancarlo, Gresleri Giuliano, Zagnoni Stefano Patron Bologna 1984	Bologna Moderna 1860-1980
		Casciato Maristella, Orlandi Piero Clueb Bologna 2005	Quale e quanta Architettura in Emilia Romagna nel secondo novecento
		Carlo Salone Marsilio Venezia 1985	A misura d'uomo Lo spazio del cittadino

Articoli

*
**



SCHEDA EDIFICIO N° 39

INDIVIDUAZIONE Denominazione *villa Benni*
Fonte denominazione *Bibliografia*
nota
Edificio appartenente ad insieme costruito
(scheda insieme n° 0)
Funzione *Abitativa*

LOCALIZZAZIONE Quartiere *Saragozza*
Indirizzo *via Saragozza 210*

PRG '85 Zona *TP tutela paesistica*
Classificazione attuale *nessuna*

STORIA Datazione *1928*
Tipo datazione
Fonte datazione *Bibliografia*
nota
Esito di concorso
Premio INARCO
Progettista principale *Silvano Gordini*
Progettisti secondari
Fonte attribuzione progettisti *Bibliografia*
nota
Funzione primitiva *Abitativa*
Reperibilità elaborati originali *Non reperiti*
nota
Corrispondenza progetto originale *Non verificabile*
nota

PROPRIETA' Proprietà *Privata*
Tipo di proprietà *Indivisa*

DESCRIZIONE Stato di manutenzione *Buono*
Morfologia * *Edificio isolato su lotto*
Tipologia ** *casa singola unifamiliare*
Elementi architettonici o artistici di rilievo ***

QUALITA' Qualità progettuale
Qualità testimoniale *Media*
Edificio notevole

Autore vivente

BIBLIOGRAFIA Testi Bernabei Giancarlo, Gresleri Giuliano, Zagnoni Stefano
Patron Bologna 1984 Bologna Moderna
1860-1980

Articoli



*
**

SCHEDA EDIFICIO N° 40

INDIVIDUAZIONE Denominazione *le Torri*
Fonte denominazione *Bibliografia*
nota *denominazione dell'intero insieme costruito*
Edificio appartenente ad insieme costruito
(scheda insieme n° 2)
Funzione *Abitativa*

LOCALIZZAZIONE Quartiere *San Donato*
Indirizzo *via Zago 2*

PRG '85 Zona *R1 residenziale di completamento*
Classificazione attuale *nessuna*

STORIA Datazione *1980*
Tipo datazione
Fonte datazione *Bibliografia*
nota
Esito di concorso
Premio INARCO
Progettista principale *Enzo Zacchioli*
Progettisti secondari
Fonte attribuzione progettisti *Bibliografia*
nota
Funzione primitiva *Abitativa*
Reperibilità elaborati originali *Pubblicati*
nota
Corrispondenza progetto originale *Corrispondente*
nota

PROPRIETA' Proprietà *Privata*
Tipo di proprietà *Multipla*

DESCRIZIONE Stato di manutenzione *Buono*
Morfologia * *Edificio parte di complesso edilizio*
Tipologia ** *a torre*
Elementi architettonici o artistici di rilievo ***

QUALITA' Qualità progettuale *Alta*
Qualità testimoniale *Media*
Edificio notevole

Autore vivente

BIBLIOGRAFIA

Testi			
Polano Sergio, Mulazzani Marco			Guida all'architettura italiana del'900
Electa	Milano	1991	
Muratore Giorgio, Capuano Alessandra, Garofalo Francesco, Pellegrini Ettore			Italia. Gli ultimi trent'anni
Zanichelli	Bologna	1988	
Gresleri Giuliano			Bologna
Allemandi	Torino	2004	Guide di Architettura
Bernabei Giancarlo, Gresleri Giuliano, Zagnoni Stefano			Bologna Moderna
Patron	Bologna	1984	1860-1980
Casciato Maristella, Orlandi Piero			Quale e quanta
Clueb	Bologna	2005	Architettura in Emilia Romagna nel secondo novecento
Brunetti Fabrizio, Paolo Milani			Enzo Zacchioli
Alinea	Firenze	1989	
Sergio Signorini			Enzo Zacchioli. Forme e spazio
Electa	Milano		

Articoli



*
**

SCHEDA EDIFICIO N° 41

INDIVIDUAZIONE Denominazione *le Torri*
Fonte denominazione *Bibliografia*
nota *denominazione dell'intero insieme costruito*
Edificio appartenente ad insieme costruito
(scheda insieme n° 2)
Funzione *Abitativa*

LOCALIZZAZIONE Quartiere *San Donato*
Indirizzo *via Zago 2/2*

PRG '85 Zona *R1 residenziale di completamento*
Classificazione attuale *nessuna*

STORIA Datazione *1980*
Tipo datazione
Fonte datazione *Bibliografia*
nota
Esito di concorso
Premio INARCO
Progettista principale *Enzo Zacchioli*
Progettisti secondari
Fonte attribuzione progettisti *Bibliografia*
nota
Funzione primitiva *Abitativa*
Reperibilità elaborati originali *Pubblicati*
nota
Corrispondenza progetto originale *Corrispondente*
nota

PROPRIETA' Proprietà *Privata*
Tipo di proprietà *Multipla*

DESCRIZIONE Stato di manutenzione *Buono*
Morfologia * *Edificio parte di complesso edilizio*
Tipologia ** *a torre*
Elementi architettonici o artistici di rilievo ***

QUALITA' Qualità progettuale *Alta*
Qualità testimoniale *Media*
Edificio notevole

Autore vivente

BIBLIOGRAFIA

Testi		
Polano Sergio, Mulazzani Marco		Guida all'architettura italiana del '900
Electa	Milano	1991
Muratore Giorgio, Capuano Alessandra, Garofalo Francesco, Pellegrini Ettore	Italia. Gli ultimi trent'anni	
Zanichelli	Bologna	1988
Casciato Maristella, Orlandi Piero		Quale e quanta
Clueb	Bologna	2005
Gresleri Giuliano		Architettura in Emilia Romagna nel secondo novecento
Allemandi	Torino	2004
		Bologna
Bernabei Giancarlo, Gresleri Giuliano, Zagnoni Stefano		Guide di Architettura
Patron	Bologna	1984
		Bologna Moderna
Sergio Signorini		1860-1980
Electa	Milano	
		Enzo Zacchioli. Forme e spazio
Brunetti Fabrizio, Paolo Milani		
Alinea	Firenze	1989
		Enzo Zacchioli

Articoli



*
**

SCHEDA EDIFICIO N° 42

INDIVIDUAZIONE Denominazione *le Torri*
Fonte denominazione *Bibliografia*
nota *denominazione dell'intero insieme costruito*
Edificio appartenente ad insieme costruito
(scheda insieme n° 2)
Funzione *Abitativa*

LOCALIZZAZIONE Quartiere *San Donato*
Indirizzo *via Fiorilli 3*

PRG '85 Zona *R1 residenziale di completamento*
Classificazione attuale *nessuna*

STORIA Datazione *1980*
Tipo datazione
Fonte datazione *Bibliografia*
nota
Esito di concorso
Premio INARCO
Progettista principale *Enzo Zacchioli*
Progettisti secondari
Fonte attribuzione progettisti *Bibliografia*
nota
Funzione primitiva *Abitativa*
Reperibilità elaborati originali *Pubblicati*
nota
Corrispondenza progetto originale *Corrispondente*
nota

PROPRIETA' Proprietà *Privata*
Tipo di proprietà *Multipla*

DESCRIZIONE Stato di manutenzione *Buono*
Morfologia * *Edificio parte di complesso edilizio*
Tipologia ** *altro*
Elementi architettonici o artistici di rilievo ***

QUALITA' Qualità progettuale *Alta*
Qualità testimoniale *Media*
Edificio notevole

Autore vivente

BIBLIOGRAFIA	Testi	
	Polano Sergio, Mulazzani Marco Electa Milano 1991	Guida all'architettura italiana del'900
	Muratore Giorgio, Capuano Alessandra, Garofalo Francesco, Pellegrini Ettore Zanichelli Bologna 1988	Italia. Gli ultimi trent'anni
	Casciato Maristella, Orlandi Piero Clueb Bologna 2005	Quale e quanta Architettura in Emilia Romagna nel secondo novecento
	Gresleri Giuliano Allemandi Torino 2004	Bologna Guide di Architettura
	Bernabei Giancarlo, Gresleri Giuliano, Zagnoni Stefano Patron Bologna 1984	Bologna Moderna 1860-1980
	Sergio Signorini Electa Milano	Enzo Zacchioli. Forme e spazio
	Brunetti Fabrizio, Paolo Milani Alinea Firenze 1989	Enzo Zacchioli

Articoli

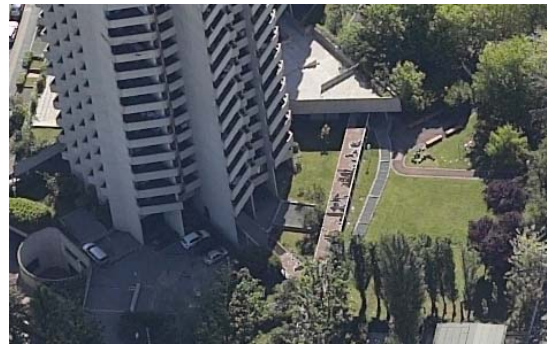

SCHEDA EDIFICIO N° 43

INDIVIDUAZIONE Denominazione *case Venturi*
Fonte denominazione *Bibliografia*
nota *denominazione dell'intero insieme costruito*
Edificio appartenente ad insieme costruito
(scheda insieme n° 1)
Funzione *Abitativa*

LOCALIZZAZIONE Quartiere *Santo Stefano*
Indirizzo *via Santa Chiara 6/2*

PRG '85 Zona *R6 di rispetto ambientale*
Classificazione attuale *nessuna*

STORIA Datazione *1939*
Tipo datazione
Fonte datazione *Bibliografia*
nota
Esito di concorso
Premio INARCO
Progettista principale *Alberto Legnani*
Progettisti secondari
Fonte attribuzione progettisti *Bibliografia*
nota
Funzione primitiva *Abitativa*
Reperibilità elaborati originali *Pubblicati*
nota
Corrispondenza progetto originale *Manomesso*
nota

PROPRIETA' Proprietà *Privata*
Tipo di proprietà *Multipla*

DESCRIZIONE Stato di manutenzione *Buono*
Morfologia * *Edificio parte di complesso edilizio*
Tipologia ** *casa singola plurifamiliare*
Elementi architettonici o artistici di rilievo ***

QUALITA' Qualità progettuale *Alta*
Qualità testimoniale
Edificio notevole

Autore vivente

BIBLIOGRAFIA

Testi	Bernabei Giancarlo, Gresleri Giuliano, Zagnoni Stefano Patron Bologna 1984	Bologna Moderna 1860-1980
	Branchetta Fulvia, Zironi Stefano Arnaldo Forni Editore Bologna 1994	Alberto Legnani Architetti Bolognesi

Articoli



*
**

SCHEDA EDIFICIO N° 44

INDIVIDUAZIONE Denominazione *case Venturi*
Fonte denominazione *Bibliografia*
nota *denominazione dell'intero insieme costruito*
Edificio appartenente ad insieme costruito
(scheda insieme n° 1)
Funzione *Abitativa*

LOCALIZZAZIONE Quartiere *Santo Stefano*
Indirizzo *via Santa Chiara 6/3*

PRG '85 Zona *R6 di rispetto ambientale*
Classificazione attuale *nessuna*

STORIA Datazione *1939*
Tipo datazione
Fonte datazione *Bibliografia*
nota
Esito di concorso
Premio INARCO
Progettista principale *Alberto Legnani*
Progettisti secondari
Fonte attribuzione progettisti *Bibliografia*
nota
Funzione primitiva *Abitativa*
Reperibilità elaborati originali *Pubblicati*
nota
Corrispondenza progetto originale *Manomesso*
nota

PROPRIETA' Proprietà *Privata*
Tipo di proprietà *Multipla*

DESCRIZIONE Stato di manutenzione *Buono*
Morfologia * *Edificio parte di complesso edilizio*
Tipologia ** *casa singola plurifamiliare*
Elementi architettonici o artistici di rilievo ***

QUALITA' Qualità progettuale *Alta*
Qualità testimoniale
Edificio notevole

Autore vivente

BIBLIOGRAFIA

Testi	Branchetta Fulvia, Zironi Stefano Arnaldo Forni Editore Bologna 1994	Alberto Legnani Architetti Bolognesi
	Bernabei Giancarlo, Gresleri Giuliano, Zaognoni Stefano Patron Bologna 1984	Bologna Moderna 1860-1980

Articoli



*
**

SCHEDA EDIFICIO N° 45

INDIVIDUAZIONE Denominazione *case Venturi*
Fonte denominazione *Bibliografia*
nota *denominazione dell'intero insieme costruito*
Edificio appartenente ad insieme costruito
(scheda insieme n° 1)
Funzione *Abitativa*

LOCALIZZAZIONE Quartiere *Santo Stefano*
Indirizzo *via Santa Chiara6/4*

PRG '85 Zona *R6 di rispetto ambientale*
Classificazione attuale *nessuna*

STORIA Datazione *1939*
Tipo datazione
Fonte datazione *Bibliografia*
nota
Esito di concorso
Premio INARCO
Progettista principale *Alberto Legnani*
Progettisti secondari
Fonte attribuzione progettisti *Bibliografia*
nota
Funzione primitiva *Abitativa*
Reperibilità elaborati originali *Pubblicati*
nota
Corrispondenza progetto originale *Manomesso*
nota

PROPRIETA' Proprietà *Privata*
Tipo di proprietà *Multipla*

DESCRIZIONE Stato di manutenzione *Buono*
Morfologia * *Edificio parte di complesso edilizio*
Tipologia ** *casa singola plurifamiliare*
Elementi architettonici o artistici di rilievo ***

QUALITA' Qualità progettuale *Alta*
Qualità testimoniale
Edificio notevole

Autore vivente

BIBLIOGRAFIA

Testi	Branchetta Fulvia, Zironi Stefano Arnaldo Forni Editore Bologna 1994	Alberto Legnani Architetti Bolognesi
	Bernabei Giancarlo, Gresleri Giuliano, Zaqnoni Stefano Patron Bologna 1984	Bologna Moderna 1860-1980

Articoli



*
**

SCHEDA EDIFICIO N° 46

INDIVIDUAZIONE Denominazione *case Venturi*
Fonte denominazione *Bibliografia*
nota *denominazione dell'intero insieme costruito*
Edificio appartenente ad insieme costruito
(scheda insieme n° 1)
Funzione *Abitativa*

LOCALIZZAZIONE Quartiere *Santo Stefano*
Indirizzo *Via Santa Chiara 6/5*

PRG '85 Zona *R6 di rispetto ambientale*
Classificazione attuale *nessuna*

STORIA Datazione *1939*
Tipo datazione
Fonte datazione *Bibliografia*
nota
Esito di concorso
Premio INARCO
Progettista principale *Alberto Legnani*
Progettisti secondari
Fonte attribuzione progettisti *Bibliografia*
nota
Funzione primitiva *Abitativa*
Reperibilità elaborati originali *Pubblicati*
nota
Corrispondenza progetto originale *Manomesso*
nota

PROPRIETA' Proprietà *Privata*
Tipo di proprietà *Multipla*

DESCRIZIONE Stato di manutenzione *Buono*
Morfologia * *Edificio parte di complesso edilizio*
Tipologia ** *casa singola plurifamiliare*
Elementi architettonici o artistici di rilievo ***

QUALITA' Qualità progettuale *Alta*
Qualità testimoniale
Edificio notevole

Autore vivente

BIBLIOGRAFIA

Testi	Branchetta Fulvia, Zironi Stefano Arnaldo Forni Editore Bologna 1994	Alberto Legnani Architetti Bolognesi
	Bernabei Giancarlo, Gresleri Giuliano, Zaqnoni Stefano Patron Bologna 1984	Bologna Moderna 1860-1980

Articoli



*
**

SCHEDA EDIFICIO N° 47

INDIVIDUAZIONE Denominazione *casa di abitazione per la Cooperativa mutilati e invalidi di guerra*
Fonte denominazione *Bibliografia*
nota
Edificio appartenente ad insieme costruito
(scheda insieme n° 0)
Funzione *Abitativa*

LOCALIZZAZIONE Quartiere *Santo Stefano*
Indirizzo *viale Gozzadini 1*

PRG '85 Zona *R1 residenziale di completamento*
Classificazione attuale *2a*

STORIA Datazione *1927*
Tipo datazione
Fonte datazione *Bibliografia*
nota
Esito di concorso
Premio INARCO
Progettista principale *Giuseppe Vaccaro*
Progettisti secondari
Fonte attribuzione progettisti *Bibliografia*
nota
Funzione primitiva *Abitativa*
Reperibilità elaborati originali *Pubblicati*
nota
Corrispondenza progetto originale *Manomesso*
nota

PROPRIETA' Proprietà *Privata*
Tipo di proprietà *Multipla*

DESCRIZIONE Stato di manutenzione *Buono*
Morfologia * *Edificio isolato in tessuto denso*
Tipologia ** *casa singola plurifamiliare*
Elementi architettonici o artistici di rilievo ***

QUALITA' Qualità progettuale *Alta*
Qualità testimoniale
Edificio notevole

Autore vivente

BIBLIOGRAFIA

Testi	Gresleri Giuliano Allemandi Torino 2004	Bologna Guide di Architettura
	Bernabei Giancarlo, Gresleri Giuliano, Zaognoni Stefano Patron Bologna 1984	Bologna Moderna 1860-1980
	Mulazzani Marco Electa Milano	Giuseppe Vaccaro
	Casciato Maristella, Giuliano Gresleri Compositori Bologna 2006	Giuseppe Vaccaro Architetture per Bologna
Articoli	Architettura ottobre 1932	



*
**

SCHEDA EDIFICIO N° 48

INDIVIDUAZIONE Denominazione *casa di abitazione per la Cooperativa mutilati e invalidi di guerra*
Fonte denominazione *Bibliografia*
nota
Edificio appartenente ad insieme costruito
(scheda insieme n° 0)
Funzione *Abitativa*

LOCALIZZAZIONE Quartiere *Santo Stefano*
Indirizzo *via Vascelli 8*

PRG '85 Zona *R1 residenziale di completamento*
Classificazione attuale *2a*

STORIA Datazione *1927*
Tipo datazione
Fonte datazione *Bibliografia*
nota
Esito di concorso
Premio INARCO
Progettista principale *Giuseppe Vaccaro*
Progettisti secondari
Fonte attribuzione progettisti *Bibliografia*
nota
Funzione primitiva *Abitativa*
Reperibilità elaborati originali *Pubblicati*
nota
Corrispondenza progetto originale *Manomesso*
nota

PROPRIETA' Proprietà *Privata*
Tipo di proprietà *Multipla*

DESCRIZIONE Stato di manutenzione *Buono*
Morfologia * *Edificio in cortina edilizia continua o compatta*
Tipologia ** *in linea*
Elementi architettonici o artistici di rilievo ***

QUALITA' Qualità progettuale *Alta*
Qualità testimoniale
Edificio notevole

Autore vivente

BIBLIOGRAFIA

Testi	Gresleri Giuliano Allemandi Torino 2004	Bologna Guide di Architettura
	Bernabei Giancarlo, Gresleri Giuliano, Zaognoni Stefano Patron Bologna 1984	Bologna Moderna 1860-1980
	Mulazzani Marco Electa Milano	Giuseppe Vaccaro
	Casciato Maristella, Giuliano Gresleri Compositori Bologna 2006	Giuseppe Vaccaro Architetture per Bologna

Articoli

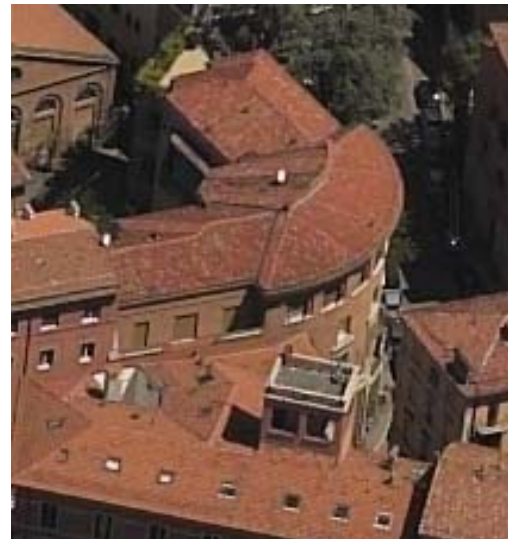

*
**

SCHEDA EDIFICIO N° 49

INDIVIDUAZIONE Denominazione *casa Oliviero*
Fonte denominazione *Bibliografia*
nota
Edificio appartenente ad insieme costruito
(scheda insieme n° 0)
Funzione *Abitativa*

LOCALIZZAZIONE Quartiere *Santo Stefano*
Indirizzo *via Alamandini 14*

PRG '85 Zona *R6 di rispetto ambientale*
Classificazione attuale *2b*

STORIA Datazione *1934*
Tipo datazione
Fonte datazione *Bibliografia*
nota
Esito di concorso
Premio INARCO
Progettista principale *Alberto Legnani*
Progettisti secondari
Fonte attribuzione progettisti *Bibliografia*
nota
Funzione primitiva *Abitativa*
Reperibilità elaborati originali *Pubblicati*
nota
Corrispondenza progetto originale *Manomesso*
nota

PROPRIETA' Proprietà *Privata*
Tipo di proprietà *Multipla*

DESCRIZIONE Stato di manutenzione *Medio*
Morfologia * *Edificio isolato in tessuto denso*
Tipologia ** *casa singola plurifamiliare*
Elementi architettonici o artistici di rilievo ***

QUALITA' Qualità progettuale *Alta*
Qualità testimoniale
Edificio notevole

Autore vivente

BIBLIOGRAFIA

Testi	Gresleri Giuliano Allemandi	Torino	2004	Bologna Guide di Architettura
	Bernabei Giancarlo, Gresleri Giuliano, Zaognoni Stefano Patron	Bologna	1984	Bologna Moderna 1860-1980
	Branchetta Fulvia, Zironi Stefano Arnaldo Forni Editore	Bologna	1994	Alberto Legnani Architetti Bolognesi

Articoli

*
**



SCHEDA EDIFICIO N° 50

INDIVIDUAZIONE Denominazione *casa Pomi*
Fonte denominazione *Bibliografia*
nota
Edificio appartenente ad insieme costruito
(scheda insieme n° 3)
Funzione *Abitativa*

LOCALIZZAZIONE Quartiere *Santo Stefano*
Indirizzo *via Mezzofanti 43 e via Masi 33*

PRG '85 Zona *R1 residenziale di completamento*
Classificazione attuale *2a*

STORIA Datazione *1931*
Tipo datazione
Fonte datazione *Bibliografia*
nota
Esito di concorso
Premio INARCO
Progettista principale *Ciro Vicenzi*
Progettisti secondari
Fonte attribuzione progettisti *Bibliografia*
nota
Funzione primitiva *Abitativa*
Reperibilità elaborati originali *Non reperiti*
nota
Corrispondenza progetto originale *Non verificabile*
nota

PROPRIETA' Proprietà *Privata*
Tipo di proprietà *Multipla*

DESCRIZIONE Stato di manutenzione *Buono*
Morfologia * *Edificio parte di complesso edilizio*
Tipologia ** *casa singola plurifamiliare*
Elementi architettonici o artistici di rilievo ***

QUALITA' Qualità progettuale *Alta*
Qualità testimoniale
Edificio notevole

Autore vivente

BIBLIOGRAFIA

Testi				
Gresleri Giuliano Allemandi	Torino	2004	Bologna	Guide di Architettura
Bernabei Giancarlo, Gresleri Giuliano, Zaognoni Stefano Patron	Bologna	1984	Bologna Moderna	1860-1980
Gresleri Giuliano, Massaretti Pier Giorgio Marsilio	Venezia	2001	Norma e Arbitrio	Architetti e ingegneri a Bologna 1850-1950
Polano Sergio, Mulazzani Marco Electa	Milano	1991	Guida all'architettura italiana del'900	

Articoli



*
**

SCHEDA EDIFICIO N° 51

INDIVIDUAZIONE Denominazione *casa d'appartamenti e negozi Pomi*
Fonte denominazione *Bibliografia*
nota
Edificio appartenente ad insieme costruito
(scheda insieme n° 3)
Funzione *Abitativa*

LOCALIZZAZIONE Quartiere *Santo Stefano*
Indirizzo *via Mezzofanti 41*

PRG '85 Zona *R1 residenziale di completamento*
Classificazione attuale *2b*

STORIA Datazione *1931*
Tipo datazione
Fonte datazione *Bibliografia*
nota
Esito di concorso
Premio INARCO
Progettista principale *Ciro Vicenzi*
Progettisti secondari
Fonte attribuzione progettisti *Bibliografia*
nota
Funzione primitiva *Abitativa*
Reperibilità elaborati originali *Non reperiti*
nota
Corrispondenza progetto originale *Non verificabile*
nota

PROPRIETA' Proprietà *Privata*
Tipo di proprietà *Multipla*

DESCRIZIONE Stato di manutenzione *Buono*
Morfologia * *Edificio parte di complesso edilizio*
Tipologia ** *casa singola plurifamiliare*
Elementi architettonici o artistici di rilievo ***

QUALITA' Qualità progettuale *Media*
Qualità testimoniale
Edificio notevole

Autore vivente

BIBLIOGRAFIA

Testi	Gresleri Giuliano Allemandi	Torino	2004	Bologna Guide di Architettura
	Bernabei Giancarlo, Gresleri Giuliano, Zaqnoni Stefano Patron	Bologna	1984	Bologna Moderna 1860-1980

Articoli

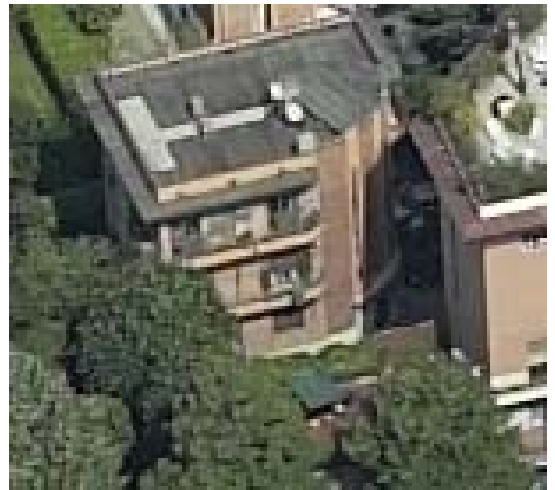

*
**

SCHEDA EDIFICIO N° 52

INDIVIDUAZIONE Denominazione *case popolarissime*
Fonte denominazione *Bibliografia*
nota *denominazione dell'intero insieme costruito*
Edificio appartenente ad insieme costruito
(scheda insieme n° 4)
Funzione *Abitativa*

LOCALIZZAZIONE Quartiere *Porto*
Indirizzo *via dello scalo 20-26*

PRG '85 Zona *R1 residenziale di completamento*
Classificazione attuale *nessuna*

STORIA Datazione *1937*
Tipo datazione *Fine lavori*
Fonte datazione *Bibliografia*
nota
Esito di concorso
Premio INARCO
Progettista principale *Francesco Santini*
Progettisti secondari *Franco Albini, Renato Camus, Giancarlo Palanti*
Fonte attribuzione progettisti *Bibliografia*
nota *Albini, Camus e Palanti vincono un concorso per fabbricati e*
Funzione primitiva *Abitativa*
Reperibilità elaborati originali *Pubblicati*
nota
Corrispondenza progetto originale *Manomesso*
nota



PROPRIETA' Proprietà *Pubblica*
Tipo di proprietà *Indivisa*

DESCRIZIONE Stato di manutenzione *Cattivo*
Morfologia * *Edificio in insediamento urbanistico unitario*
Tipologia ** *in linea*
Elementi architettonici o artistici di rilievo ***

QUALITA' Qualità progettuale
Qualità testimoniale *Media*
Edificio notevole

Autore vivente

BIBLIOGRAFIA

Testi	Gresleri Giuliano Allemandi	Torino	2004	Bologna Guide di Architettura
	Bernabei Giancarlo, Gresleri Giuliano, Zaqnoni Stefano Patron	Bologna	1984	Bologna Moderna 1860-1980
	Aa Vv Grafiche Zanini	Bologna	1996	Per Bologna. Novant'anni di attività dell'Istituto Autonomo Case Popolari 1906 - 1996 Progetti per Bologna

Articoli

*
**

SCHEDA EDIFICIO N° 53

INDIVIDUAZIONE Denominazione *case popolarissime*
Fonte denominazione *Bibliografia*
nota *denominazione dell'intero insieme costruito*
Edificio appartenente ad insieme costruito
(scheda insieme n° 4)
Funzione *Servizio*

LOCALIZZAZIONE Quartiere *Porto*
Indirizzo *via dello scalo 16*

PRG '85 Zona *S attrezzature scolastiche*
Classificazione attuale *nessuna*

STORIA Datazione *1937*
Tipo datazione *Fine lavori*
Fonte datazione *Bibliografia*
nota
Esito di concorso
Premio INARCO
Progettista principale *Francesco Santini*
Progettisti secondari *Franco Albini, Renato Camus, Giancarlo Palanti*
Fonte attribuzione progettisti *Bibliografia*
nota *Albini, Camus e Palanti vincono un concorso per fabbricati e*
Funzione primitiva *Terziaria di servizio*
Reperibilità elaborati originali *Pubblicati*
nota
Corrispondenza progetto originale *Manomesso*
nota

PROPRIETA' Proprietà *Istituzione religiosa*
Tipo di proprietà *Indivisa*

DESCRIZIONE Stato di manutenzione *Buono*
Morfologia * *Edificio in insediamento urbanistico unitario*
Tipologia ** *speciale non residenziale*
Elementi architettonici o artistici di rilievo ***

QUALITA' Qualità progettuale *Media*
Qualità testimoniale *Media*
Edificio notevole

Autore vivente

BIBLIOGRAFIA

Testi	Gresleri Giuliano Allemandi	Torino	2004	Bologna Guide di Architettura
	Bernabei Giancarlo, Gresleri Giuliano, Zaqnoni Stefano Patron	Bologna	1984	Bologna Moderna 1860-1980
	Aa Vv Grafiche Zanini	Bologna	1996	Per Bologna. Novant'anni di attività dell'Istituto Autonomo Case Popolari 1906 - 1996 Progetti per Bologna

Articoli

*
**



SCHEDA EDIFICIO N° 54

INDIVIDUAZIONE Denominazione *case popolarissime*
Fonte denominazione *Bibliografia*
nota *denominazione dell'intero insieme costruito*
Edificio appartenente ad insieme costruito
(scheda insieme n° 4)
Funzione *Abitativa*

LOCALIZZAZIONE Quartiere *Porto*
Indirizzo *via Pier Crescenzi 16-20*

PRG '85 Zona *R1 residenziale di completamento*
Classificazione attuale *nessuna*

STORIA Datazione *1937*
Tipo datazione *Fine lavori*
Fonte datazione *Bibliografia*
nota
Esito di concorso
Premio INARCO
Progettista principale *Francesco Santini*
Progettisti secondari *Franco Albini, Renato Camus, Giancarlo Palanti*
Fonte attribuzione progettisti *Bibliografia*
nota *Albini, Camus e Palanti vincono un concorso per fabbricati e*
Funzione primitiva *Abitativa*
Reperibilità elaborati originali *Pubblicati*
nota
Corrispondenza progetto originale *Compromesso*
nota

PROPRIETA' Proprietà *Pubblica*
Tipo di proprietà *Indivisa*

DESCRIZIONE Stato di manutenzione *Cattivo*
Morfologia * *Edificio in insediamento urbanistico unitario*
Tipologia ** *in linea*
Elementi architettonici o artistici di rilievo ***

QUALITA' Qualità progettuale
Qualità testimoniale *Media*
Edificio notevole

Autore vivente

BIBLIOGRAFIA

Testi	Gresleri Giuliano Allemandi	Torino	2004	Bologna Guide di Architettura
	Bernabei Giancarlo, Gresleri Giuliano, Zaqnoni Stefano Patron	Bologna	1984	Bologna Moderna 1860-1980
	Aa Vv Grafiche Zanini	Bologna	1996	Per Bologna. Novant'anni di attività dell'Istituto Autonomo Case Popolari 1906 - 1996 Progetti per Bologna

Articoli

*
**



SCHEDA EDIFICIO N° 55

INDIVIDUAZIONE Denominazione *case popolarissime*
Fonte denominazione *Bibliografia*
nota *denominazione dell'intero insieme costruito*
Edificio appartenente ad insieme costruito
(scheda insieme n° 4)
Funzione *Abitativa*

LOCALIZZAZIONE Quartiere *Porto*
Indirizzo *via Pier Crescenzi 22-26*

PRG '85 Zona *R1 residenziale di completamento*
Classificazione attuale *nessuna*

STORIA Datazione *1937*
Tipo datazione *Fine lavori*
Fonte datazione *Bibliografia*
nota
Esito di concorso
Premio INARCO
Progettista principale *Francesco Santini*
Progettisti secondari *Franco Albini, Renato Camus, Giancarlo Palanti*
Fonte attribuzione progettisti *Bibliografia*
nota *Albini, Camus e Palanti vincono un concorso per fabbricati e*
Funzione primitiva *Abitativa*
Reperibilità elaborati originali *Pubblicati*
nota
Corrispondenza progetto originale *Compromesso*
nota

PROPRIETA' Proprietà *Privata*
Tipo di proprietà *Multipla*

DESCRIZIONE Stato di manutenzione *Buono*
Morfologia * *Edificio in insediamento urbanistico unitario*
Tipologia ** *in linea*
Elementi architettonici o artistici di rilievo ***

QUALITA' Qualità progettuale
Qualità testimoniale *Media*
Edificio notevole

Autore vivente

BIBLIOGRAFIA

Testi	Gresleri Giuliano Allemandi	Torino	2004	Bologna Guide di Architettura
	Bernabei Giancarlo, Gresleri Giuliano, Zaqnoni Stefano Patron	Bologna	1984	Bologna Moderna 1860-1980
	Aa Vv Grafiche Zanini	Bologna	1996	Per Bologna. Novant'anni di attività dell'Istituto Autonomo Case Popolari 1906 - 1996 Progetti per Bologna

Articoli

*
**



SCHEDA EDIFICIO N° 56

INDIVIDUAZIONE Denominazione *case popolarissime*
Fonte denominazione *Bibliografia*
nota *denominazione dell'intero insieme costruito*
Edificio appartenente ad insieme costruito
(scheda insieme n° 4)
Funzione *Abitativa*

LOCALIZZAZIONE Quartiere *Porto*
Indirizzo *via Pier Crescenzi 30-34*

PRG '85 Zona *R1 residenziale di completamento*
Classificazione attuale *nessuna*

STORIA Datazione *1937*
Tipo datazione *Fine lavori*
Fonte datazione *Bibliografia*
nota
Esito di concorso
Premio INARCO
Progettista principale *Francesco Santini*
Progettisti secondari *Franco Albini, Renato Camus, Giancarlo Palanti*
Fonte attribuzione progettisti *Bibliografia*
nota *Albini, Camus e Palanti vincono un concorso per fabbricati e*
Funzione primitiva *Abitativa*
Reperibilità elaborati originali *Pubblicati*
nota
Corrispondenza progetto originale *Compromesso*
nota

PROPRIETA' Proprietà *Privata*
Tipo di proprietà *Multipla*

DESCRIZIONE Stato di manutenzione *Buono*
Morfologia * *Edificio in insediamento urbanistico unitario*
Tipologia ** *in linea*
Elementi architettonici o artistici di rilievo ***

QUALITA' Qualità progettuale
Qualità testimoniale *Media*
Edificio notevole

Autore vivente

BIBLIOGRAFIA

Testi	Gresleri Giuliano Allemandi	Torino	2004	Bologna Guide di Architettura
	Bernabei Giancarlo, Gresleri Giuliano, Zaqnoni Stefano Patron	Bologna	1984	Bologna Moderna 1860-1980
	Aa Vv Grafiche Zanini	Bologna	1996	Per Bologna. Novant'anni di attività dell'Istituto Autonomo Case Popolari 1906 - 1996 Progetti per Bologna

Articoli

*
**

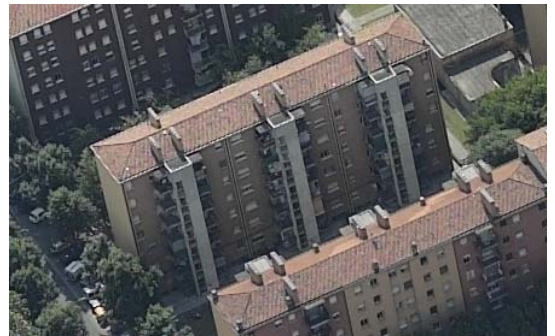

SCHEDA EDIFICIO N° 57

INDIVIDUAZIONE Denominazione *case popolarissime*
Fonte denominazione *Bibliografia*
nota *denominazione dell'intero insieme costruito*
Edificio appartenente ad insieme costruito
(scheda insieme n° 4)
Funzione *Abitativa*

LOCALIZZAZIONE Quartiere *Porto*
Indirizzo *via Pier Crescenzi 36-40*

PRG '85 Zona *R1 residenziale di completamento*
Classificazione attuale *nessuna*

STORIA Datazione *1937*
Tipo datazione *Fine lavori*
Fonte datazione *Bibliografia*
nota
Esito di concorso
Premio INARCO
Progettista principale *Francesco Santini*
Progettisti secondari *Franco Albini, Renato Camus, Giancarlo Palanti*
Fonte attribuzione progettisti *Bibliografia*
nota *Albini, Camus e Palanti vincono un concorso per fabbricati e*
Funzione primitiva *Abitativa*
Reperibilità elaborati originali *Pubblicati*
nota
Corrispondenza progetto originale *Compromesso*
nota *è stato aggiunto un edificio in aderenza al lato corto a sud,
non previsto dall'impianto originario*



PROPRIETA' Proprietà *Pubblica*
Tipo di proprietà *Indivisa*

DESCRIZIONE Stato di manutenzione *Buono*
Morfologia * *Edificio in insediamento urbanistico unitario*
Tipologia ** *in linea*
Elementi architettonici o artistici di rilievo ***

QUALITA' Qualità progettuale
Qualità testimoniale *Media*
Edificio notevole

Autore vivente

BIBLIOGRAFIA

Testi	Gresleri Giuliano Allemandi	Torino	2004	Bologna Guide di Architettura
	Bernabei Giancarlo, Gresleri Giuliano, Zagnoni Stefano Patron	Bologna	1984	Bologna Moderna 1860-1980
	Aa Vv Grafiche Zanini	Bologna	1996	Per Bologna. Novant'anni di attività dell'Istituto Autonomo Case Popolari 1906 - 1996 Progetti per Bologna

Articoli

*
**

SCHEDA EDIFICIO N° 58

INDIVIDUAZIONE Denominazione *case popolarissime*
Fonte denominazione *Bibliografia*
nota *denominazione dell'intero insieme costruito*
Edificio appartenente ad insieme costruito
(scheda insieme n° 4)
Funzione *Abitativa*

LOCALIZZAZIONE Quartiere *Porto*
Indirizzo *via Malvasia 35-37*

PRG '85 Zona *R1 residenziale di completamento*
Classificazione attuale *nessuna*

STORIA Datazione *1937*
Tipo datazione *Fine lavori*
Fonte datazione *Bibliografia*
nota
Esito di concorso
Premio INARCO
Progettista principale *Francesco Santini*
Progettisti secondari *Franco Albini, Renato Camus, Giancarlo Palanti*
Fonte attribuzione progettisti *Bibliografia*
nota *Albini, Camus e Palanti vincono un concorso per fabbricati e*
Funzione primitiva *Abitativa*
Reperibilità elaborati originali *Pubblicati*
nota
Corrispondenza progetto originale *Compromesso*
nota *è stato aggiunto un edificio in aderenza al lato corto a nord,
non previsto dall'impianto originario*

PROPRIETA' Proprietà *Pubblica*
Tipo di proprietà *Indivisa*

DESCRIZIONE Stato di manutenzione *Buono*
Morfologia * *Edificio in insediamento urbanistico unitario*
Tipologia ** *in linea*
Elementi architettonici o artistici di rilievo ***

QUALITA' Qualità progettuale
Qualità testimoniale *Media*
Edificio notevole

Autore vivente

BIBLIOGRAFIA

Testi	Gresleri Giuliano Allemandi	Torino	2004	Bologna Guide di Architettura
	Bernabei Giancarlo, Gresleri Giuliano, Zagnoni Stefano Patron	Bologna	1984	Bologna Moderna 1860-1980
	Aa Vv Grafiche Zanini	Bologna	1996	Per Bologna. Novant'anni di attività dell'Istituto Autonomo Case Popolari 1906 - 1996 Progetti per Bologna

Articoli

*
**



SCHEDA EDIFICIO N° 59

INDIVIDUAZIONE Denominazione *case popolarissime*
Fonte denominazione *Bibliografia*
nota *denominazione dell'intero insieme costruito*
Edificio appartenente ad insieme costruito
(scheda insieme n° 4)
Funzione *Abitativa*

LOCALIZZAZIONE Quartiere *Porto*
Indirizzo *via malvasia 29-33*

PRG '85 Zona *R1 residenziale di completamento*
Classificazione attuale *nessuna*

STORIA Datazione *1937*
Tipo datazione *Fine lavori*
Fonte datazione *Bibliografia*
nota
Esito di concorso
Premio INARCO
Progettista principale *Francesco Santini*
Progettisti secondari *Franco Albini, Renato Camus, Giancarlo Palanti*
Fonte attribuzione progettisti *Bibliografia*
nota *Albini, Camus e Palanti vincono un concorso per fabbricati e*
Funzione primitiva *Abitativa*
Reperibilità elaborati originali *Pubblicati*
nota
Corrispondenza progetto originale *Compromesso*
nota

PROPRIETA' Proprietà *Pubblica*
Tipo di proprietà *Indivisa*

DESCRIZIONE Stato di manutenzione *Buono*
Morfologia * *Edificio in insediamento urbanistico unitario*
Tipologia ** *in linea*
Elementi architettonici o artistici di rilievo ***

QUALITA' Qualità progettuale
Qualità testimoniale *Media*
Edificio notevole

Autore vivente

BIBLIOGRAFIA

Testi	Gresleri Giuliano Allemandi	Torino	2004	Bologna Guide di Architettura
	Bernabei Giancarlo, Gresleri Giuliano, Zaqnoni Stefano Patron	Bologna	1984	Bologna Moderna 1860-1980
	Aa Vv Grafiche Zanini	Bologna	1996	Per Bologna. Novant'anni di attività dell'Istituto Autonomo Case Popolari 1906 - 1996 Progetti per Bologna

Articoli

*
**



SCHEDA EDIFICIO N° 60

INDIVIDUAZIONE Denominazione *case popolarissime*
Fonte denominazione *Bibliografia*
nota *denominazione dell'intero insieme costruito*
Edificio appartenente ad insieme costruito
(scheda insieme n° 4)
Funzione *Abitativa*

LOCALIZZAZIONE Quartiere *Porto*
Indirizzo *via malvasia 23-27*

PRG '85 Zona *R1 residenziale di completamento*
Classificazione attuale *nessuna*

STORIA Datazione *1937*
Tipo datazione *Fine lavori*
Fonte datazione *Bibliografia*
nota
Esito di concorso
Premio INARCO
Progettista principale *Francesco Santini*
Progettisti secondari *Franco Albini, Renato Camus, Giancarlo Palanti*
Fonte attribuzione progettisti *Bibliografia*
nota *Albini, Camus e Palanti vincono un concorso per fabbricati e*
Funzione primitiva *Abitativa*
Reperibilità elaborati originali *Pubblicati*
nota
Corrispondenza progetto originale *Compromesso*
nota

PROPRIETA' Proprietà *Pubblica*
Tipo di proprietà *Indivisa*

DESCRIZIONE Stato di manutenzione *Buono*
Morfologia * *Edificio in insediamento urbanistico unitario*
Tipologia ** *in linea*
Elementi architettonici o artistici di rilievo ***

QUALITA' Qualità progettuale
Qualità testimoniale *Media*
Edificio notevole

Autore vivente

BIBLIOGRAFIA

Testi	Gresleri Giuliano Allemandi	Torino	2004	Bologna Guide di Architettura
	Bernabei Giancarlo, Gresleri Giuliano, Zaognoni Stefano Patron	Bologna	1984	Bologna Moderna 1860-1980
	Aa Vv Grafiche Zanini	Bologna	1996	Per Bologna. Novant'anni di attività dell'Istituto Autonomo Case Popolari 1906 - 1996 Progetti per Bologna

Articoli

*
**



SCHEDA EDIFICIO N° 61

INDIVIDUAZIONE Denominazione *case popolarissime*
Fonte denominazione *Bibliografia*
nota *denominazione dell'intero insieme costruito*
Edificio appartenente ad insieme costruito
(scheda insieme n° 4)
Funzione *Abitativa*

LOCALIZZAZIONE Quartiere *Porto*
Indirizzo *via malvasia 13-21*

PRG '85 Zona *R1 residenziale di completamento*
Classificazione attuale *nessuna*

STORIA Datazione *1937*
Tipo datazione *Fine lavori*
Fonte datazione *Bibliografia*
nota
Esito di concorso
Premio INARCO
Progettista principale *Francesco Santini*
Progettisti secondari *Franco Albini, Renato Camus, Giancarlo Palanti*
Fonte attribuzione progettisti *Bibliografia*
nota *Albini, Camus e Palanti vincono un concorso per fabbricati e*
Funzione primitiva *Abitativa*
Reperibilità elaborati originali *Pubblicati*
nota
Corrispondenza progetto originale *Compromesso*
nota

PROPRIETA' Proprietà *Pubblica*
Tipo di proprietà *Multipla*

DESCRIZIONE Stato di manutenzione *Buono*
Morfologia * *Edificio in insediamento urbanistico unitario*
Tipologia ** *in linea*
Elementi architettonici o artistici di rilievo ***

QUALITA' Qualità progettuale
Qualità testimoniale *Media*
Edificio notevole

Autore vivente

BIBLIOGRAFIA

Testi	Gresleri Giuliano Allemandi	Torino	2004	Bologna Guide di Architettura
	Bernabei Giancarlo, Gresleri Giuliano, Zaqnoni Stefano Patron	Bologna	1984	Bologna Moderna 1860-1980
	Aa Vv Grafiche Zanini	Bologna	1996	Per Bologna. Novant'anni di attività dell'Istituto Autonomo Case Popolari 1906 - 1996 Progetti per Bologna

Articoli

*
**



SCHEDA EDIFICIO N° 62

INDIVIDUAZIONE Denominazione *villaggio della rivoluzione fascista*
Fonte denominazione *Bibliografia*
nota *denominazione dell'intero insieme costruito*
Edificio appartenente ad insieme costruito
(scheda insieme n° 5)
Funzione *Abitativa*

LOCALIZZAZIONE Quartiere *Saragozza*
Indirizzo *via Bandiera 6*

PRG '85 Zona *R1 residenziale di completamento*
Classificazione attuale *2b*

STORIA Datazione *1938*
Tipo datazione
Fonte datazione *Bibliografia*
nota
Esito di concorso
Premio INARCO
Progettista principale *Francesco Santini*
Progettisti secondari
Fonte attribuzione progettisti *Bibliografia*
nota
Funzione primitiva *Abitativa*
Reperibilità elaborati originali *Pubblicati*
nota
Corrispondenza progetto originale *Manomesso*
nota

PROPRIETA' Proprietà *Pubblica*
Tipo di proprietà *Indivisa*

DESCRIZIONE Stato di manutenzione *Buono*
Morfologia * *Edificio in insediamento urbanistico unitario*
Tipologia ** *in linea*
Elementi architettonici o artistici di rilievo ***

QUALITA' Qualità progettuale *Media*
Qualità testimoniale *Media*
Edificio notevole

Autore vivente

BIBLIOGRAFIA

Testi	Gresleri Giuliano Allemandi	Torino	2004	Bologna Guide di Architettura
	Bernabei Giancarlo, Gresleri Giuliano, Zaqnoni Stefano Patron	Bologna	1984	Bologna Moderna 1860-1980
	Aa Vv Grafiche Zanini	Bologna	1996	Per Bologna. Novant'anni di attività dell'Istituto Autonomo Case Popolari 1906 - 1996 Progetti per Bologna

Articoli

*
**



SCHEDA EDIFICIO N° 63

INDIVIDUAZIONE Denominazione *villaggio della rivoluzione fascista*
Fonte denominazione *Bibliografia*
nota *denominazione dell'intero insieme costruito*
Edificio appartenente ad insieme costruito
(scheda insieme n° 5)
Funzione *Abitativa*

LOCALIZZAZIONE Quartiere *Saragozza*
Indirizzo *via Bandiera 4*

PRG '85 Zona *R1 residenziale di completamento*
Classificazione attuale *2b*

STORIA Datazione *1938*
Tipo datazione
Fonte datazione *Bibliografia*
nota
Esito di concorso
Premio INARCO
Progettista principale *Francesco Santini*
Progettisti secondari
Fonte attribuzione progettisti *Bibliografia*
nota
Funzione primitiva *Abitativa*
Reperibilità elaborati originali *Pubblicati*
nota
Corrispondenza progetto originale *Manomesso*
nota

PROPRIETA' Proprietà *Pubblica*
Tipo di proprietà *Indivisa*

DESCRIZIONE Stato di manutenzione *Buono*
Morfologia * *Edificio in insediamento urbanistico unitario*
Tipologia ** *in linea*
Elementi architettonici o artistici di rilievo ***

QUALITA' Qualità progettuale *Media*
Qualità testimoniale *Media*
Edificio notevole

Autore vivente

BIBLIOGRAFIA

Testi	Gresleri Giuliano Allemandi Torino 2004	Bologna Guide di Architettura
	Bernabei Giancarlo, Gresleri Giuliano, Zaognoni Stefano Patron Bologna 1984	Bologna Moderna 1860-1980
	Aa Vv Grafiche Zanini Bologna 1996	Per Bologna. Novant'anni di attività dell'Istituto Autonomo Case Popolari 1906 - 1996 Progetti per Bologna

Articoli

*
**



SCHEDA EDIFICIO N° 64

INDIVIDUAZIONE Denominazione *villaggio della rivoluzione fascista*
Fonte denominazione *Bibliografia*
nota *denominazione dell'intero insieme costruito*
Edificio appartenente ad insieme costruito
(scheda insieme n° 5)
Funzione *Abitativa*

LOCALIZZAZIONE Quartiere *Saragozza*
Indirizzo *via Bandiera 2*

PRG '85 Zona *R1 residenziale di completamento*
Classificazione attuale *2b*

STORIA Datazione *1938*
Tipo datazione
Fonte datazione *Bibliografia*
nota
Esito di concorso
Premio INARCO
Progettista principale *Francesco Santini*
Progettisti secondari
Fonte attribuzione progettisti *Bibliografia*
nota
Funzione primitiva *Abitativa*
Reperibilità elaborati originali *Pubblicati*
nota
Corrispondenza progetto originale *Manomesso*
nota

PROPRIETA' Proprietà *Pubblica*
Tipo di proprietà *Indivisa*

DESCRIZIONE Stato di manutenzione *Buono*
Morfologia * *Edificio in insediamento urbanistico unitario*
Tipologia ** *in linea*
Elementi architettonici o artistici di rilievo ***

QUALITA' Qualità progettuale *Media*
Qualità testimoniale *Media*
Edificio notevole

Autore vivente

BIBLIOGRAFIA

Testi	Gresleri Giuliano Allemandi Torino 2004	Bologna Guide di Architettura
	Bernabei Giancarlo, Gresleri Giuliano, Zaognoni Stefano Patron Bologna 1984	Bologna Moderna 1860-1980
	Aa Vv Grafiche Zanini Bologna 1996	Per Bologna. Novant'anni di attività dell'Istituto Autonomo Case Popolari 1906 - 1996 Progetti per Bologna

Articoli

*
**



SCHEDA EDIFICIO N° 65

INDIVIDUAZIONE Denominazione *villaggio della rivoluzione fascista*
Fonte denominazione *Bibliografia*
nota *denominazione dell'intero insieme costruito*
Edificio appartenente ad insieme costruito
(scheda insieme n° 5)
Funzione *Abitativa*

LOCALIZZAZIONE Quartiere *Saragozza*
Indirizzo *via Basta 1 e 3*

PRG '85 Zona *R1 residenziale di completamento*
Classificazione attuale *2b*

STORIA Datazione *1938*
Tipo datazione
Fonte datazione *Bibliografia*
nota
Esito di concorso
Premio INARCO
Progettista principale *Francesco Santini*
Progettisti secondari
Fonte attribuzione progettisti *Bibliografia*
nota
Funzione primitiva *Abitativa*
Reperibilità elaborati originali *Pubblicati*
nota
Corrispondenza progetto originale *Manomesso*
nota

PROPRIETA' Proprietà *Pubblica*
Tipo di proprietà *Indivisa*

DESCRIZIONE Stato di manutenzione *Buono*
Morfologia * *Edificio in insediamento urbanistico unitario*
Tipologia ** *in linea*
Elementi architettonici o artistici di rilievo ***

QUALITA' Qualità progettuale *Media*
Qualità testimoniale *Media*
Edificio notevole

Autore vivente

BIBLIOGRAFIA

Testi	Gresleri Giuliano Allemandi	Torino	2004	Bologna Guide di Architettura
	Bernabei Giancarlo, Gresleri Giuliano, Zaognoni Stefano Patron	Bologna	1984	Bologna Moderna 1860-1980
	Aa Vv Grafiche Zanini	Bologna	1996	Per Bologna. Novant'anni di attività dell'Istituto Autonomo Case Popolari 1906 - 1996 Progetti per Bologna

Articoli

*
**



SCHEDA EDIFICIO N° 66

INDIVIDUAZIONE Denominazione *villaggio della rivoluzione fascista*
Fonte denominazione *Bibliografia*
nota *denominazione dell'intero insieme costruito*
Edificio appartenente ad insieme costruito
(scheda insieme n° 5)
Funzione *Abitativa*

LOCALIZZAZIONE Quartiere *Saragozza*
Indirizzo *via Bastia 2 e 4*

PRG '85 Zona *R1 residenziale di completamento*
Classificazione attuale *2b*

STORIA Datazione *1938*
Tipo datazione
Fonte datazione *Bibliografia*
nota
Esito di concorso
Premio INARCO
Progettista principale *Francesco Santini*
Progettisti secondari
Fonte attribuzione progettisti *Bibliografia*
nota
Funzione primitiva *Abitativa*
Reperibilità elaborati originali *Pubblicati*
nota
Corrispondenza progetto originale *Manomesso*
nota

PROPRIETA' Proprietà *Pubblica*
Tipo di proprietà *Indivisa*

DESCRIZIONE Stato di manutenzione *Buono*
Morfologia * *Edificio in insediamento urbanistico unitario*
Tipologia ** *in linea*
Elementi architettonici o artistici di rilievo ***

QUALITA' Qualità progettuale *Media*
Qualità testimoniale *Media*
Edificio notevole

Autore vivente

BIBLIOGRAFIA

Testi	Gresleri Giuliano Allemandi	Torino	2004	Bologna Guide di Architettura
	Bernabei Giancarlo, Gresleri Giuliano, Zaqnoni Stefano Patron	Bologna	1984	Bologna Moderna 1860-1980
	Aa Vv Grafiche Zanini	Bologna	1996	Per Bologna. Novant'anni di attività dell'Istituto Autonomo Case Popolari 1906 - 1996 Progetti per Bologna

Articoli

*
**

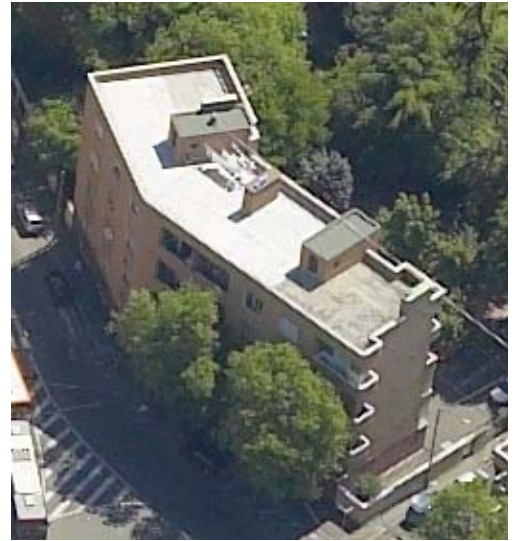

SCHEDA EDIFICIO N° 67

INDIVIDUAZIONE Denominazione *villaggio della rivoluzione fascista*
Fonte denominazione *Bibliografia*
nota *denominazione dell'intero insieme costruito*
Edificio appartenente ad insieme costruito
(scheda insieme n° 5)
Funzione *Abitativa*

LOCALIZZAZIONE Quartiere *Saragozza*
Indirizzo *via Martini 1-3*

PRG '85 Zona *R1 residenziale di completamento*
Classificazione attuale *2b*

STORIA Datazione *1938*
Tipo datazione
Fonte datazione *Bibliografia*
nota
Esito di concorso
Premio INARCO
Progettista principale *Francesco Santini*
Progettisti secondari
Fonte attribuzione progettisti *Bibliografia*
nota
Funzione primitiva *Abitativa*
Reperibilità elaborati originali *Pubblicati*
nota
Corrispondenza progetto originale *Manomesso*
nota

PROPRIETA' Proprietà *Privata*
Tipo di proprietà *Multipla*

DESCRIZIONE Stato di manutenzione *Medio*
Morfologia * *Edificio in insediamento urbanistico unitario*
Tipologia ** *casa singola plurifamiliare*
Elementi architettonici o artistici di rilievo ***

QUALITA' Qualità progettuale *Alta*
Qualità testimoniale *Media*
Edificio notevole

Autore vivente

BIBLIOGRAFIA

Testi	Gresleri Giuliano Allemandi	Torino	2004	Bologna Guide di Architettura
	Bernabei Giancarlo, Gresleri Giuliano, Zaognoni Stefano Patron	Bologna	1984	Bologna Moderna 1860-1980
	Aa Vv Grafiche Zanini	Bologna	1996	Per Bologna. Novant'anni di attività dell'Istituto Autonomo Case Popolari 1906 - 1996 Progetti per Bologna

Articoli

*
**



SCHEDA EDIFICIO N° 68

INDIVIDUAZIONE Denominazione *villaggio della rivoluzione fascista*
Fonte denominazione *Bibliografia*
nota *denominazione dell'intero insieme costruito*
Edificio appartenente ad insieme costruito
(scheda insieme n° 5)
Funzione *Abitativa*

LOCALIZZAZIONE Quartiere *Saragozza*
Indirizzo *via Martini 5-7*

PRG '85 Zona *R1 residenziale di completamento*
Classificazione attuale *2b*

STORIA Datazione *1938*
Tipo datazione
Fonte datazione *Bibliografia*
nota
Esito di concorso
Premio INARCO
Progettista principale *Francesco Santini*
Progettisti secondari
Fonte attribuzione progettisti *Bibliografia*
nota
Funzione primitiva *Abitativa*
Reperibilità elaborati originali *Pubblicati*
nota
Corrispondenza progetto originale *Manomesso*
nota

PROPRIETA' Proprietà *Privata*
Tipo di proprietà *Multipla*

DESCRIZIONE Stato di manutenzione *Medio*
Morfologia * *Edificio in insediamento urbanistico unitario*
Tipologia ** *casa singola plurifamiliare*
Elementi architettonici o artistici di rilievo ***

QUALITA' Qualità progettuale *Alta*
Qualità testimoniale *Media*
Edificio notevole

Autore vivente

BIBLIOGRAFIA

Testi	Gresleri Giuliano Allemandi	Torino	2004	Bologna Guide di Architettura
	Bernabei Giancarlo, Gresleri Giuliano, Zaognoni Stefano Patron	Bologna	1984	Bologna Moderna 1860-1980
	Aa Vv Grafiche Zanini	Bologna	1996	Per Bologna. Novant'anni di attività dell'Istituto Autonomo Case Popolari 1906 - 1996 Progetti per Bologna

Articoli

*
**



SCHEDA EDIFICIO N° 69

INDIVIDUAZIONE Denominazione *villaggio della rivoluzione fascista*
Fonte denominazione *Bibliografia*
nota *denominazione dell'intero insieme costruito*
Edificio appartenente ad insieme costruito
(scheda insieme n° 5)
Funzione *Abitativa*

LOCALIZZAZIONE Quartiere *Saragozza*
Indirizzo *via Martini 9-11*

PRG '85 Zona *R1 residenziale di completamento*
Classificazione attuale *2b*

STORIA Datazione *1938*
Tipo datazione
Fonte datazione *Bibliografia*
nota
Esito di concorso
Premio INARCO
Progettista principale *Francesco Santini*
Progettisti secondari
Fonte attribuzione progettisti *Bibliografia*
nota
Funzione primitiva *Abitativa*
Reperibilità elaborati originali *Pubblicati*
nota
Corrispondenza progetto originale *Manomesso*
nota

PROPRIETA' Proprietà *Privata*
Tipo di proprietà *Multipla*

DESCRIZIONE Stato di manutenzione *Cattivo*
Morfologia * *Edificio in insediamento urbanistico unitario*
Tipologia ** *casa singola plurifamiliare*
Elementi architettonici o artistici di rilievo ***

QUALITA' Qualità progettuale *Alta*
Qualità testimoniale *Media*
Edificio notevole

Autore vivente

BIBLIOGRAFIA

Testi	Gresleri Giuliano Allemandi	Torino	2004	Bologna Guide di Architettura
	Bernabei Giancarlo, Gresleri Giuliano, Zaognoni Stefano Patron	Bologna	1984	Bologna Moderna 1860-1980
	Aa Vv Grafiche Zanini	Bologna	1996	Per Bologna. Novant'anni di attività dell'Istituto Autonomo Case Popolari 1906 - 1996 Progetti per Bologna

Articoli

*
**



SCHEDA EDIFICIO N° 70

INDIVIDUAZIONE Denominazione *villaggio della rivoluzione fascista*
Fonte denominazione *Bibliografia*
nota *denominazione dell'intero insieme costruito*
Edificio appartenente ad insieme costruito
(scheda insieme n° 5)
Funzione *Abitativa*

LOCALIZZAZIONE Quartiere *Saragozza*
Indirizzo *via Martini 13 - 15*

PRG '85 Zona *R1 residenziale di completamento*
Classificazione attuale *2b*

STORIA Datazione *1938*
Tipo datazione
Fonte datazione *Bibliografia*
nota
Esito di concorso
Premio INARCO
Progettista principale *Francesco Santini*
Progettisti secondari
Fonte attribuzione progettisti *Bibliografia*
nota
Funzione primitiva *Abitativa*
Reperibilità elaborati originali *Pubblicati*
nota
Corrispondenza progetto originale *Corrispondente*
nota

PROPRIETA' Proprietà *Privata*
Tipo di proprietà *Multipla*

DESCRIZIONE Stato di manutenzione *Medio*
Morfologia * *Edificio in insediamento urbanistico unitario*
Tipologia ** *casa singola plurifamiliare*
Elementi architettonici o artistici di rilievo ***

QUALITA' Qualità progettuale *Alta*
Qualità testimoniale *Media*
Edificio notevole

Autore vivente

BIBLIOGRAFIA

Testi	Gresleri Giuliano Allemandi	Torino	2004	Bologna Guide di Architettura
	Bernabei Giancarlo, Gresleri Giuliano, Zaognoni Stefano Patron	Bologna	1984	Bologna Moderna 1860-1980
	Aa Vv Grafiche Zanini	Bologna	1996	Per Bologna. Novant'anni di attività dell'Istituto Autonomo Case Popolari 1906 - 1996 Progetti per Bologna

Articoli

*
**



SCHEDA EDIFICIO N° 71

INDIVIDUAZIONE Denominazione *villaggio della rivoluzione fascista*
Fonte denominazione *Bibliografia*
nota *denominazione dell'intero insieme costruito*
Edificio appartenente ad insieme costruito
(scheda insieme n° 5)
Funzione *Abitativa*

LOCALIZZAZIONE Quartiere *Saragozza*
Indirizzo *via Martini 4-6*

PRG '85 Zona *R1 residenziale di completamento*
Classificazione attuale *2b*

STORIA Datazione *1938*
Tipo datazione
Fonte datazione *Bibliografia*
nota
Esito di concorso
Premio INARCO
Progettista principale *Francesco Santini*
Progettisti secondari
Fonte attribuzione progettisti *Bibliografia*
nota
Funzione primitiva *Abitativa*
Reperibilità elaborati originali *Pubblicati*
nota
Corrispondenza progetto originale *Manomesso*
nota

PROPRIETA' Proprietà *Privata*
Tipo di proprietà *Multipla*

DESCRIZIONE Stato di manutenzione *Medio*
Morfologia * *Edificio in insediamento urbanistico unitario*
Tipologia ** *casa singola plurifamiliare*
Elementi architettonici o artistici di rilievo ***

QUALITA' Qualità progettuale *Alta*
Qualità testimoniale *Media*
Edificio notevole

Autore vivente

BIBLIOGRAFIA

Testi	Gresleri Giuliano Allemandi	Torino	2004	Bologna Guide di Architettura
	Bernabei Giancarlo, Gresleri Giuliano, Zaognoni Stefano Patron	Bologna	1984	Bologna Moderna 1860-1980
	Aa Vv Grafiche Zanini	Bologna	1996	Per Bologna. Novant'anni di attività dell'Istituto Autonomo Case Popolari 1906 - 1996 Progetti per Bologna

Articoli

*
**



SCHEDA EDIFICIO N° 72

INDIVIDUAZIONE Denominazione *villaggio della rivoluzione fascista*
Fonte denominazione *Bibliografia*
nota *denominazione dell'intero insieme costruito*
Edificio appartenente ad insieme costruito
(scheda insieme n° 5)
Funzione *Abitativa*

LOCALIZZAZIONE Quartiere *Saragozza*
Indirizzo *via Martini 8-10*

PRG '85 Zona *R1 residenziale di completamento*
Classificazione attuale *2b*

STORIA Datazione *1938*
Tipo datazione
Fonte datazione *Bibliografia*
nota
Esito di concorso
Premio INARCO
Progettista principale *Francesco Santini*
Progettisti secondari
Fonte attribuzione progettisti *Bibliografia*
nota
Funzione primitiva *Abitativa*
Reperibilità elaborati originali *Pubblicati*
nota
Corrispondenza progetto originale *Manomesso*
nota

PROPRIETA' Proprietà *Privata*
Tipo di proprietà *Multipla*

DESCRIZIONE Stato di manutenzione *Cattivo*
Morfologia * *Edificio in insediamento urbanistico unitario*
Tipologia ** *casa singola plurifamiliare*
Elementi architettonici o artistici di rilievo ***

QUALITA' Qualità progettuale *Alta*
Qualità testimoniale *Media*
Edificio notevole

Autore vivente

BIBLIOGRAFIA

Testi	Gresleri Giuliano Allemandi	Torino	2004	Bologna Guide di Architettura
	Bernabei Giancarlo, Gresleri Giuliano, Zaognoni Stefano Patron	Bologna	1984	Bologna Moderna 1860-1980
	Aa Vv Grafiche Zanini	Bologna	1996	Per Bologna. Novant'anni di attività dell'Istituto Autonomo Case Popolari 1906 - 1996 Progetti per Bologna

Articoli

*
**



SCHEDA EDIFICIO N° 73

INDIVIDUAZIONE Denominazione *villaggio della rivoluzione fascista*
Fonte denominazione *Bibliografia*
nota *denominazione dell'intero insieme costruito*
Edificio appartenente ad insieme costruito
(scheda insieme n° 5)
Funzione *Abitativa*

LOCALIZZAZIONE Quartiere *Saragozza*
Indirizzo *via Bastia 5-7*

PRG '85 Zona *R1 residenziale di completamento*
Classificazione attuale *2b*

STORIA Datazione *1938*
Tipo datazione
Fonte datazione *Bibliografia*
nota
Esito di concorso
Premio INARCO
Progettista principale *Francesco Santini*
Progettisti secondari
Fonte attribuzione progettisti *Bibliografia*
nota
Funzione primitiva *Abitativa*
Reperibilità elaborati originali *Pubblicati*
nota
Corrispondenza progetto originale *Manomesso*
nota

PROPRIETA' Proprietà *Privata*
Tipo di proprietà *Multipla*

DESCRIZIONE Stato di manutenzione *Buono*
Morfologia * *Edificio in insediamento urbanistico unitario*
Tipologia ** *casa singola plurifamiliare*
Elementi architettonici o artistici di rilievo ***

QUALITA' Qualità progettuale *Alta*
Qualità testimoniale *Media*
Edificio notevole

Autore vivente

BIBLIOGRAFIA

Testi	Gresleri Giuliano Allemandi	Torino	2004	Bologna Guide di Architettura
	Bernabei Giancarlo, Gresleri Giuliano, Zaognoni Stefano Patron	Bologna	1984	Bologna Moderna 1860-1980
	Aa Vv Grafiche Zanini	Bologna	1996	Per Bologna. Novant'anni di attività dell'Istituto Autonomo Case Popolari 1906 - 1996 Progetti per Bologna

Articoli

*
**



SCHEDA EDIFICIO N° 74

INDIVIDUAZIONE Denominazione *villaggio della rivoluzione fascista*
Fonte denominazione *Bibliografia*
nota *denominazione dell'intero insieme costruito*
Edificio appartenente ad insieme costruito
(scheda insieme n° 5)
Funzione *Abitativa*

LOCALIZZAZIONE Quartiere *Saragozza*
Indirizzo *via Martini 12, via Busacchi 8*

PRG '85 Zona *R1 residenziale di completamento*
Classificazione attuale *2b*

STORIA Datazione *1938*
Tipo datazione
Fonte datazione *Bibliografia*
nota
Esito di concorso
Premio INARCO
Progettista principale *Francesco Santini*
Progettisti secondari
Fonte attribuzione progettisti *Bibliografia*
nota
Funzione primitiva *Abitativa*
Reperibilità elaborati originali *Pubblicati*
nota
Corrispondenza progetto originale *Manomesso*
nota

PROPRIETA' Proprietà *Privata*
Tipo di proprietà *Multipla*

DESCRIZIONE Stato di manutenzione *Medio*
Morfologia * *Edificio in insediamento urbanistico unitario*
Tipologia ** *casa singola plurifamiliare*
Elementi architettonici o artistici di rilievo ***

QUALITA' Qualità progettuale *Alta*
Qualità testimoniale *Media*
Edificio notevole

Autore vivente

BIBLIOGRAFIA

Testi	Gresleri Giuliano Allemandi	Torino	2004	Bologna Guide di Architettura
	Bernabei Giancarlo, Gresleri Giuliano, Zaognoni Stefano Patron	Bologna	1984	Bologna Moderna 1860-1980
	Aa Vv Grafiche Zanini	Bologna	1996	Per Bologna. Novant'anni di attività dell'Istituto Autonomo Case Popolari 1906 - 1996 Progetti per Bologna

Articoli

*
**



SCHEDA EDIFICIO N° 75

INDIVIDUAZIONE Denominazione *villaggio della rivoluzione fascista*
Fonte denominazione *Bibliografia*
nota *denominazione dell'intero insieme costruito*
Edificio appartenente ad insieme costruito
(scheda insieme n° 5)
Funzione *Abitativa*

LOCALIZZAZIONE Quartiere *Saragozza*
Indirizzo *via Bastia 9-11*

PRG '85 Zona *R1 residenziale di completamento*
Classificazione attuale *2b*

STORIA Datazione *1938*
Tipo datazione
Fonte datazione *Bibliografia*
nota
Esito di concorso
Premio INARCO
Progettista principale *Francesco Santini*
Progettisti secondari
Fonte attribuzione progettisti *Bibliografia*
nota
Funzione primitiva *Abitativa*
Reperibilità elaborati originali *Pubblicati*
nota
Corrispondenza progetto originale *Manomesso*
nota

PROPRIETA' Proprietà *Privata*
Tipo di proprietà *Multipla*

DESCRIZIONE Stato di manutenzione *Medio*
Morfologia * *Edificio in insediamento urbanistico unitario*
Tipologia ** *casa singola plurifamiliare*
Elementi architettonici o artistici di rilievo ***

QUALITA' Qualità progettuale *Alta*
Qualità testimoniale *Media*
Edificio notevole

Autore vivente

BIBLIOGRAFIA

Testi	Gresleri Giuliano Allemandi	Torino	2004	Bologna Guide di Architettura
	Bernabei Giancarlo, Gresleri Giuliano, Zaqnoni Stefano Patron	Bologna	1984	Bologna Moderna 1860-1980
	Aa Vv Grafiche Zanini	Bologna	1996	Per Bologna. Novant'anni di attività dell'Istituto Autonomo Case Popolari 1906 - 1996 Progetti per Bologna

Articoli

*
**



SCHEDA EDIFICIO N° 76

INDIVIDUAZIONE Denominazione *villaggio della rivoluzione fascista*
Fonte denominazione *Bibliografia*
nota *denominazione dell'intero insieme costruito*
Edificio appartenente ad insieme costruito
(scheda insieme n° 5)
Funzione *Abitativa*

LOCALIZZAZIONE Quartiere *Saragozza*
Indirizzo *via Martini 6-8*

PRG '85 Zona *R1 residenziale di completamento*
Classificazione attuale *2b*

STORIA Datazione *1938*
Tipo datazione
Fonte datazione *Bibliografia*
nota
Esito di concorso
Premio INARCO
Progettista principale *Francesco Santini*
Progettisti secondari
Fonte attribuzione progettisti *Bibliografia*
nota
Funzione primitiva *Abitativa*
Reperibilità elaborati originali *Pubblicati*
nota
Corrispondenza progetto originale *Manomesso*
nota

PROPRIETA' Proprietà *Privata*
Tipo di proprietà *Multipla*

DESCRIZIONE Stato di manutenzione *Cattivo*
Morfologia * *Edificio in insediamento urbanistico unitario*
Tipologia ** *casa singola plurifamiliare*
Elementi architettonici o artistici di rilievo ***

QUALITA' Qualità progettuale *Alta*
Qualità testimoniale *Media*
Edificio notevole

Autore vivente

BIBLIOGRAFIA

Testi	Gresleri Giuliano Allemandi	Torino	2004	Bologna Guide di Architettura
	Bernabei Giancarlo, Gresleri Giuliano, Zaognoni Stefano Patron	Bologna	1984	Bologna Moderna 1860-1980
	Aa Vv Grafiche Zanini	Bologna	1996	Per Bologna. Novant'anni di attività dell'Istituto Autonomo Case Popolari 1906 - 1996 Progetti per Bologna

Articoli

*
**



SCHEDA EDIFICIO N° 77

INDIVIDUAZIONE Denominazione *villaggio della rivoluzione fascista*
Fonte denominazione *Bibliografia*
nota *denominazione dell'intero insieme costruito*
Edificio appartenente ad insieme costruito
(scheda insieme n° 5)
Funzione *Abitativa*

LOCALIZZAZIONE Quartiere *Saragozza*
Indirizzo *via Galimberi 10 - 12*

PRG '85 Zona *R1 residenziale di completamento*
Classificazione attuale *2b*

STORIA Datazione *1938*
Tipo datazione
Fonte datazione *Bibliografia*
nota
Esito di concorso
Premio INARCO
Progettista principale *Francesco Santini*
Progettisti secondari
Fonte attribuzione progettisti *Bibliografia*
nota
Funzione primitiva *Abitativa*
Reperibilità elaborati originali *Pubblicati*
nota
Corrispondenza progetto originale *Manomesso*
nota

PROPRIETA' Proprietà *Privata*
Tipo di proprietà *Multipla*

DESCRIZIONE Stato di manutenzione *Cattivo*
Morfologia * *Edificio in insediamento urbanistico unitario*
Tipologia ** *casa singola plurifamiliare*
Elementi architettonici o artistici di rilievo ***

QUALITA' Qualità progettuale *Alta*
Qualità testimoniale *Media*
Edificio notevole

Autore vivente

BIBLIOGRAFIA

Testi	Gresleri Giuliano Allemandi	Torino	2004	Bologna Guide di Architettura
	Bernabei Giancarlo, Gresleri Giuliano, Zaognoni Stefano Patron	Bologna	1984	Bologna Moderna 1860-1980
	Aa Vv Grafiche Zanini	Bologna	1996	Per Bologna. Novant'anni di attività dell'Istituto Autonomo Case Popolari 1906 - 1996 Progetti per Bologna

Articoli

*
**



SCHEDA EDIFICIO N° 78

INDIVIDUAZIONE Denominazione *villaggio della rivoluzione fascista*
Fonte denominazione *Bibliografia*
nota *denominazione dell'intero insieme costruito*
Edificio appartenente ad insieme costruito
(scheda insieme n° 5)
Funzione *Servizio*

LOCALIZZAZIONE Quartiere *Saragozza*
Indirizzo *via Martini 2*

PRG '85 Zona *S attrezzature scolastiche*
Classificazione attuale *2b*

STORIA Datazione *1938*
Tipo datazione
Fonte datazione *Bibliografia*
nota
Esito di concorso
Premio INARCO
Progettista principale *Francesco Santini*
Progettisti secondari
Fonte attribuzione progettisti *Bibliografia*
nota
Funzione primitiva *Terziaria di servizio*
Reperibilità elaborati originali *Pubblicati*
nota
Corrispondenza progetto originale *Manomesso*
nota

PROPRIETA' Proprietà *Pubblica*
Tipo di proprietà *Indivisa*

DESCRIZIONE Stato di manutenzione *Medio*
Morfologia * *Edificio in insediamento urbanistico unitario*
Tipologia ** *speciale non residenziale*
Elementi architettonici o artistici di rilievo ***

QUALITA' Qualità progettuale *Alta*
Qualità testimoniale *Media*
Edificio notevole

Autore vivente

BIBLIOGRAFIA

Testi	Gresleri Giuliano Allemandi	Torino	2004	Bologna Guide di Architettura
	Bernabei Giancarlo, Gresleri Giuliano, Zaognoni Stefano Patron	Bologna	1984	Bologna Moderna 1860-1980
	Aa Vv Grafiche Zanini	Bologna	1996	Per Bologna. Novant'anni di attività dell'Istituto Autonomo Case Popolari 1906 - 1996 Progetti per Bologna

Articoli

*
**



SCHEDA EDIFICIO N° 79

INDIVIDUAZIONE Denominazione *casa*
Fonte denominazione *Bibliografia*
nota
Edificio appartenente ad insieme costruito
(scheda insieme n° 0)
Funzione *Abitativa*

LOCALIZZAZIONE Quartiere *Santo Stefano*
Indirizzo *via Gino Rocchi 14*

PRG '85 Zona *R1 residenziale di completamento*
Classificazione attuale *nessuna*

STORIA Datazione *1938*
Tipo datazione
Fonte datazione *Bibliografia*
nota
Esito di concorso
Premio INARCO
Progettista principale *Ciro Vicenzi*
Progettisti secondari
Fonte attribuzione progettisti *Bibliografia*
nota
Funzione primitiva *Abitativa*
Reperibilità elaborati originali *Non reperiti*
nota
Corrispondenza progetto originale *Non verificabile*
nota

PROPRIETA' Proprietà *Privata*
Tipo di proprietà *Multipla*

DESCRIZIONE Stato di manutenzione *Buono*
Morfologia * *Edificio isolato in tessuto denso*
Tipologia ** *casa singola plurifamiliare*
Elementi architettonici o artistici di rilievo ***

QUALITA' Qualità progettuale *Media*
Qualità testimoniale
Edificio notevole

Autore vivente

BIBLIOGRAFIA Testi *Gresleri Giuliano, Massaretti Pier Giorgio*
Marsilio Venezia 2001

Norma e Arbitrio
Architetti e ingegneri a Bologna 1850-1950

Articoli



*
**

SCHEDA EDIFICIO N° 80

INDIVIDUAZIONE Denominazione *casa Coen Sacerdoti II*
Fonte denominazione *Bibliografia*
nota
Edificio appartenente ad insieme costruito
(scheda insieme n° 0)
Funzione *Abitativa*

LOCALIZZAZIONE Quartiere *Santo Stefano*
Indirizzo *via San Mamolo 55*

PRG '85 Zona *R6 di rispetto ambientale*
Classificazione attuale *nessuna*

STORIA Datazione *1933*
Tipo datazione
Fonte datazione *Bibliografia*
nota
Esito di concorso
Premio INARCO
Progettista principale *Ciro Vicenzi*
Progettisti secondari
Fonte attribuzione progettisti *Bibliografia*
nota
Funzione primitiva *Abitativa*
Reperibilità elaborati originali *Non reperiti*
nota
Corrispondenza progetto originale *Non verificabile*
nota

PROPRIETA' Proprietà *Privata*
Tipo di proprietà *Multipla*

DESCRIZIONE Stato di manutenzione *Buono*
Morfologia * *Edificio isolato in tessuto denso*
Tipologia ** *casa singola plurifamiliare*
Elementi architettonici o artistici di rilievo ***

QUALITA' Qualità progettuale *Media*
Qualità testimoniale
Edificio notevole

Autore vivente

BIBLIOGRAFIA

Testi	Gresleri Giuliano, Massaretti Pier Giorgio Marsilio Venezia 2001	Norma e Arbitrio Architetti e ingegneri a Bologna 1850-1950
	Bernabei Giancarlo, Gresleri Giuliano, Zaognoni Stefano Patron Bologna 1984	Bologna Moderna 1860-1980

Articoli

*
**



SCHEDA EDIFICIO N° 81

INDIVIDUAZIONE Denominazione *casa di affitto Mayer*
Fonte denominazione *Bibliografia*
nota
Edificio appartenente ad insieme costruito
(scheda insieme n° 0)
Funzione *Abitativa*

LOCALIZZAZIONE Quartiere *Santo Stefano*
Indirizzo *via bagni di Mario 10*

PRG '85 Zona *R6 di rispetto ambientale*
Classificazione attuale *2a*

STORIA Datazione *1933*
Tipo datazione
Fonte datazione *Bibliografia*
nota
Esito di concorso
Premio INARCO
Progettista principale *Ciro Vicenzi*
Progettisti secondari
Fonte attribuzione progettisti *Bibliografia*
nota
Funzione primitiva *Abitativa*
Reperibilità elaborati originali *Non reperiti*
nota
Corrispondenza progetto originale *Non verificabile*
nota

PROPRIETA' Proprietà *Privata*
Tipo di proprietà *Multipla*

DESCRIZIONE Stato di manutenzione *Buono*
Morfologia * *Edificio isolato in tessuto denso*
Tipologia ** *casa singola plurifamiliare*
Elementi architettonici o artistici di rilievo ***

QUALITA' Qualità progettuale *Media*
Qualità testimoniale
Edificio notevole

Autore vivente

BIBLIOGRAFIA Testi *Gresleri Giuliano, Massaretti Pier Giorgio*
Marsilio Venezia 2001

Norma e Arbitrio
Architetti e ingegneri a Bologna 1850-1950

Articoli

*
**



SCHEDA EDIFICIO N° 82

INDIVIDUAZIONE Denominazione *casa di appartamenti e negozi Pederzoli*
Fonte denominazione *Bibliografia*
nota
Edificio appartenente ad insieme costruito
(scheda insieme n° 0)
Funzione *Abitativa*

LOCALIZZAZIONE Quartiere *Navile*
Indirizzo *via Matteotti 32 - 34*

PRG '85 Zona *R1 residenziale di completamento*
Classificazione attuale *nessuna*

STORIA Datazione *1933*
Tipo datazione
Fonte datazione *Bibliografia*
nota
Esito di concorso
Premio INARCO
Progettista principale *Ciro Vicenzi*
Progettisti secondari *A. Della Rovere*
Fonte attribuzione progettisti *Bibliografia*
nota
Funzione primitiva *Abitativa*
Reperibilità elaborati originali *Non reperiti*
nota
Corrispondenza progetto originale *Non verificabile*
nota

PROPRIETA' Proprietà *Privata*
Tipo di proprietà *Multipla*

DESCRIZIONE Stato di manutenzione *Buono*
Morfologia * *Edificio in cortina edilizia continua o compatta*
Tipologia ** *in linea*
Elementi architettonici o artistici di rilievo ***

QUALITA' Qualità progettuale *Media*
Qualità testimoniale
Edificio notevole

Autore vivente

BIBLIOGRAFIA

Testi	Gresleri Giuliano, Massaretti Pier Giorgio Marsilio Venezia 2001	Norma e Arbitrio Architetti e ingegneri a Bologna 1850-1950
	Bernabei Giancarlo, Gresleri Giuliano, Zaqnoni Stefano Patron Bologna 1984	Bologna Moderna 1860-1980

Articoli



*
**

SCHEDA EDIFICIO N° 83

INDIVIDUAZIONE Denominazione *casa d'affitto Cavazza Ginnasi*
Fonte denominazione *Bibliografia*
nota
Edificio appartenente ad insieme costruito
(scheda insieme n° 0)
Funzione *Abitativa*

LOCALIZZAZIONE Quartiere *Santo Stefano*
Indirizzo *via Mezzofanti 30*

PRG '85 Zona *R1 residenziale di completamento*
Classificazione attuale *nessuna*

STORIA Datazione *1934*
Tipo datazione
Fonte datazione *Bibliografia*
nota
Esito di concorso
Premio INARCO
Progettista principale *Ciro Vicenzi*
Progettisti secondari
Fonte attribuzione progettisti *Bibliografia*
nota
Funzione primitiva *Abitativa*
Reperibilità elaborati originali *Non reperiti*
nota
Corrispondenza progetto originale *Non verificabile*
nota

PROPRIETA' Proprietà *Privata*
Tipo di proprietà *Multipla*

DESCRIZIONE Stato di manutenzione *Buono*
Morfologia * *Edificio isolato in tessuto denso*
Tipologia ** *casa singola plurifamiliare*
Elementi architettonici o artistici di rilievo ***

QUALITA' Qualità progettuale *Media*
Qualità testimoniale
Edificio notevole

Autore vivente

BIBLIOGRAFIA

Testi	Gresleri Giuliano, Massaretti Pier Giorgio Marsilio Venezia 2001	Norma e Arbitrio Architetti e ingegneri a Bologna 1850-1950
	Gresleri Giuliano, Massaretti Pier Giorgio Marsilio Venezia 2001	Norma e Arbitrio Architetti e ingegneri a Bologna 1850-1950

Articoli

*
**



SCHEDA EDIFICIO N° 84

INDIVIDUAZIONE Denominazione *casa d'affitto Del Vecchio*
Fonte denominazione *Bibliografia*
nota
Edificio appartenente ad insieme costruito
(scheda insieme n° 0)
Funzione *Abitativa*

LOCALIZZAZIONE Quartiere *Santo Stefano*
Indirizzo *viale aldini 26 - 28*

PRG '85 Zona *R6 di rispetto ambientale*
Classificazione attuale *2b*

STORIA Datazione *1934*
Tipo datazione
Fonte datazione *Bibliografia*
nota
Esito di concorso
Premio INARCO
Progettista principale *Ciro Vicenzi*
Progettisti secondari
Fonte attribuzione progettisti *Bibliografia*
nota
Funzione primitiva *Abitativa*
Reperibilità elaborati originali *Non reperiti*
nota
Corrispondenza progetto originale *Non verificabile*
nota

PROPRIETA' Proprietà *Privata*
Tipo di proprietà *Multipla*

DESCRIZIONE Stato di manutenzione *Medio*
Morfologia * *Edificio in cortina edilizia continua o compatta*
Tipologia ** *altro*
Elementi architettonici o artistici di rilievo ***

QUALITA' Qualità progettuale *Media*
Qualità testimoniale
Edificio notevole

Autore vivente

BIBLIOGRAFIA Testi *Gresleri Giuliano, Massaretti Pier Giorgio* *Norma e Arbitrio*
Marsilio Venezia 2001 *Architetti e ingegneri a Bologna 1850-1950*

Articoli

*
** *casa a rinahiera*



SCHEDA EDIFICIO N° 85

INDIVIDUAZIONE Denominazione *casa di affitto Medici*
Fonte denominazione *Bibliografia*
nota
Edificio appartenente ad insieme costruito
(scheda insieme n° 0)
Funzione *Abitativa*

LOCALIZZAZIONE Quartiere *Santo Stefano*
Indirizzo *via Mezzofanti 45*

PRG '85 Zona *R1 residenziale di completamento*
Classificazione attuale *2b*

STORIA Datazione *1934*
Tipo datazione
Fonte datazione *Bibliografia*
nota
Esito di concorso
Premio INARCO
Progettista principale *Ciro Vicenzi*
Progettisti secondari
Fonte attribuzione progettisti *Bibliografia*
nota
Funzione primitiva *Abitativa*
Reperibilità elaborati originali *Non reperiti*
nota
Corrispondenza progetto originale *Non verificabile*
nota

PROPRIETA' Proprietà *Privata*
Tipo di proprietà *Multipla*

DESCRIZIONE Stato di manutenzione *Buono*
Morfologia * *Edificio isolato in tessuto denso*
Tipologia ** *casa singola plurifamiliare*
Elementi architettonici o artistici di rilievo ***

QUALITA' Qualità progettuale *Media*
Qualità testimoniale
Edificio notevole

Autore vivente

BIBLIOGRAFIA

Testi	Gresleri Giuliano, Massaretti Pier Giorgio Marsilio Venezia 2001	Norma e Arbitrio Architetti e ingegneri a Bologna 1850-1950
	Bernabei Giancarlo, Gresleri Giuliano, Zaognoni Stefano Patron Bologna 1984	Bologna Moderna 1860-1980

Articoli

*
**



SCHEDA EDIFICIO N° 86

INDIVIDUAZIONE Denominazione *casa di affitto Figna Frignani*
Fonte denominazione *Bibliografia*
nota
Edificio appartenente ad insieme costruito
(scheda insieme n° 0)
Funzione *Abitativa*

LOCALIZZAZIONE Quartiere *Santo Stefano*
Indirizzo *via San Mamolo 48 - 50*

PRG '85 Zona *R6 di rispetto ambientale*
Classificazione attuale *2b*

STORIA Datazione *1935*
Tipo datazione
Fonte datazione *Bibliografia*
nota
Esito di concorso
Premio INARCO
Progettista principale *Ciro Vicenzi*
Progettisti secondari
Fonte attribuzione progettisti *Bibliografia*
nota
Funzione primitiva *Abitativa*
Reperibilità elaborati originali *Non reperiti*
nota
Corrispondenza progetto originale *Non verificabile*
nota

PROPRIETA' Proprietà *Privata*
Tipo di proprietà *Multipla*

DESCRIZIONE Stato di manutenzione *Buono*
Morfologia * *Edificio isolato in tessuto denso*
Tipologia ** *casa singola plurifamiliare*
Elementi architettonici o artistici di rilievo ***

QUALITA' Qualità progettuale *Media*
Qualità testimoniale
Edificio notevole

Autore vivente

BIBLIOGRAFIA Testi *Gresleri Giuliano, Massaretti Pier Giorgio*
Marsilio Venezia 2001

Norma e Arbitrio
Architetti e ingegneri a Bologna 1850-1950

Articoli

*
**



SCHEDA EDIFICIO N° 87

INDIVIDUAZIONE Denominazione *casa di affitto Pecorari*
Fonte denominazione *Bibliografia*
nota
Edificio appartenente ad insieme costruito
(scheda insieme n° 0)
Funzione *Abitativa*

LOCALIZZAZIONE Quartiere *Santo Stefano*
Indirizzo *via San Mamolo 70*

PRG '85 Zona *R6 di rispetto ambientale*
Classificazione attuale *nessuna*

STORIA Datazione *1935*
Tipo datazione
Fonte datazione *Bibliografia*
nota
Esito di concorso
Premio INARCO
Progettista principale *Ciro Vicenzi*
Progettisti secondari
Fonte attribuzione progettisti *Bibliografia*
nota
Funzione primitiva *Abitativa*
Reperibilità elaborati originali *Non reperiti*
nota
Corrispondenza progetto originale *Non verificabile*
nota

PROPRIETA' Proprietà *Privata*
Tipo di proprietà *Multipla*

DESCRIZIONE Stato di manutenzione *Buono*
Morfologia * *Edificio isolato in tessuto denso*
Tipologia ** *casa singola plurifamiliare*
Elementi architettonici o artistici di rilievo ***

QUALITA' Qualità progettuale *Media*
Qualità testimoniale
Edificio notevole

Autore vivente

BIBLIOGRAFIA Testi Gresleri Giuliano, Massaretti Pier Giorgio
Marsilio Venezia 2001

Norma e Arbitrio
Architetti e ingegneri a Bologna 1850-1950

Articoli



*
**

SCHEDA EDIFICIO N° 88

INDIVIDUAZIONE Denominazione *casa di affitto Trucchia*
Fonte denominazione *Bibliografia*
nota
Edificio appartenente ad insieme costruito
(scheda insieme n° 0)
Funzione *Abitativa*

LOCALIZZAZIONE Quartiere *Santo Stefano*
Indirizzo *via San Mamolo 70*

PRG '85 Zona *R6 di rispetto ambientale*
Classificazione attuale *2b*

STORIA Datazione *1935*
Tipo datazione
Fonte datazione *Bibliografia*
nota
Esito di concorso
Premio INARCO
Progettista principale *Ciro Vicenzi*
Progettisti secondari
Fonte attribuzione progettisti *Bibliografia*
nota
Funzione primitiva *Abitativa*
Reperibilità elaborati originali *Non reperiti*
nota
Corrispondenza progetto originale *Non verificabile*
nota

PROPRIETA' Proprietà *Privata*
Tipo di proprietà *Multipla*

DESCRIZIONE Stato di manutenzione *Medio*
Morfologia * *Edificio isolato in tessuto denso*
Tipologia ** *casa singola plurifamiliare*
Elementi architettonici o artistici di rilievo ***

QUALITA' Qualità progettuale *Media*
Qualità testimoniale
Edificio notevole

Autore vivente

BIBLIOGRAFIA Testi *Gresleri Giuliano, Massaretti Pier Giorgio* *Norma e Arbitrio*
Marsilio Venezia 2001 *Architetti e ingegneri a Bologna 1850-1950*

Articoli

*
**



SCHEDA EDIFICIO N° 89

INDIVIDUAZIONE Denominazione *casa di affitto Veronesi*
Fonte denominazione *Bibliografia*
nota
Edificio appartenente ad insieme costruito
(scheda insieme n° 0)
Funzione *Abitativa*

LOCALIZZAZIONE Quartiere *Santo Stefano*
Indirizzo *via Mezzacosta 15*

PRG '85 Zona *R6 di rispetto ambientale*
Classificazione attuale *nessuna*

STORIA Datazione *1937*
Tipo datazione
Fonte datazione *Bibliografia*
nota
Esito di concorso
Premio INARCO
Progettista principale *Ciro Vicenzi*
Progettisti secondari
Fonte attribuzione progettisti *Bibliografia*
nota
Funzione primitiva *Abitativa*
Reperibilità elaborati originali *Non reperiti*
nota
Corrispondenza progetto originale *Non verificabile*
nota

PROPRIETA' Proprietà *Privata*
Tipo di proprietà *Multipla*

DESCRIZIONE Stato di manutenzione *Medio*
Morfologia * *Edificio isolato in tessuto denso*
Tipologia ** *casa singola plurifamiliare*
Elementi architettonici o artistici di rilievo ***

QUALITA' Qualità progettuale *Media*
Qualità testimoniale
Edificio notevole

Autore vivente

BIBLIOGRAFIA Testi *Gresleri Giuliano, Massaretti Pier Giorgio* *Norma e Arbitrio*
Marsilio Venezia 2001 *Architetti e ingegneri a Bologna 1850-1950*

Articoli

*
**



SCHEDA EDIFICIO N° 90

INDIVIDUAZIONE Denominazione *casa di affitto Scala*
Fonte denominazione *Bibliografia*
nota
Edificio appartenente ad insieme costruito
(scheda insieme n° 0)
Funzione *Abitativa*

LOCALIZZAZIONE Quartiere *Santo Stefano*
Indirizzo *via guidicini 18/2*

PRG '85 Zona *R1 residenziale di completamento*
Classificazione attuale *nessuna*

STORIA Datazione *1938*
Tipo datazione
Fonte datazione *Bibliografia*
nota
Esito di concorso
Premio INARCO
Progettista principale *Ciro Vicenzi*
Progettisti secondari
Fonte attribuzione progettisti *Bibliografia*
nota
Funzione primitiva *Abitativa*
Reperibilità elaborati originali *Non reperiti*
nota
Corrispondenza progetto originale *Non verificabile*
nota

PROPRIETA' Proprietà *Privata*
Tipo di proprietà *Multipla*

DESCRIZIONE Stato di manutenzione *Buono*
Morfologia * *Edificio isolato in tessuto denso*
Tipologia ** *casa singola plurifamiliare*
Elementi architettonici o artistici di rilievo ***

QUALITA' Qualità progettuale *Media*
Qualità testimoniale
Edificio notevole

Autore vivente

BIBLIOGRAFIA Testi *Gresleri Giuliano, Massaretti Pier Giorgio* *Norma e Arbitrio*
Marsilio Venezia 2001 *Architetti e ingegneri a Bologna 1850-1950*

Articoli

*
**



SCHEDA EDIFICIO N° 91

INDIVIDUAZIONE Denominazione *casa di affitto Monti Sacchetti*
Fonte denominazione *Bibliografia*
nota
Edificio appartenente ad insieme costruito
(scheda insieme n° 0)
Funzione *Abitativa*

LOCALIZZAZIONE Quartiere *Santo Stefano*
Indirizzo *via Giordani 5*

PRG '85 Zona *R1 residenziale di completamento*
Classificazione attuale *nessuna*

STORIA Datazione *1939*
Tipo datazione
Fonte datazione *Bibliografia*
nota
Esito di concorso
Premio INARCO
Progettista principale *Ciro Vicenzi*
Progettisti secondari
Fonte attribuzione progettisti *Bibliografia*
nota
Funzione primitiva *Abitativa*
Reperibilità elaborati originali *Non reperiti*
nota
Corrispondenza progetto originale *Non verificabile*
nota

PROPRIETA' Proprietà *Privata*
Tipo di proprietà *Multipla*

DESCRIZIONE Stato di manutenzione *Buono*
Morfologia * *Edificio isolato in tessuto denso*
Tipologia ** *casa singola plurifamiliare*
Elementi architettonici o artistici di rilievo ***

QUALITA' Qualità progettuale *Media*
Qualità testimoniale
Edificio notevole

Autore vivente

BIBLIOGRAFIA Testi *Gresleri Giuliano, Massaretti Pier Giorgio* *Norma e Arbitrio*
Marsilio Venezia 2001 *Architetti e ingegneri a Bologna 1850-1950*

Articoli

*
**



SCHEDA EDIFICIO N° 92

INDIVIDUAZIONE Denominazione *casa editrice Zanichelli*
Fonte denominazione *Bibliografia*
nota
Edificio appartenente ad insieme costruito
(scheda insieme n° 0)
Funzione *Direzionale*

LOCALIZZAZIONE Quartiere *San Vitale*
Indirizzo *via Irnerio 34*

PRG '85 Zona *P7 attività direzionali terziarie per la ricerca*
Classificazione attuale *2a*

STORIA Datazione *1938*
Tipo datazione
Fonte datazione *Bibliografia*
nota
Esito di concorso
Premio INARCO
Progettista principale *Luigi Veronesi*
Progettisti secondari
Fonte attribuzione progettisti *Bibliografia*
nota
Funzione primitiva *Terziaria*
Reperibilità elaborati originali *Pubblicati*
nota
Corrispondenza progetto originale *Corrispondente*
nota

PROPRIETA' Proprietà *Privata*
Tipo di proprietà *Indivisa*

DESCRIZIONE Stato di manutenzione *Buono*
Morfologia * *Edificio in cortina edilizia continua o compatta*
Tipologia ** *speciale non residenziale*
Elementi architettonici o artistici di rilievo ***

QUALITA' Qualità progettuale *Media*
Qualità testimoniale *Media*
Edificio notevole

Autore vivente

BIBLIOGRAFIA

Testi	Gresleri Giuliano Allemandi	Torino	2004	Bologna Guide di Architettura
	Bernabei Giancarlo, Gresleri Giuliano, Zaognoni Stefano Patron	Bologna	1984	Bologna Moderna 1860-1980

Articoli

*
**

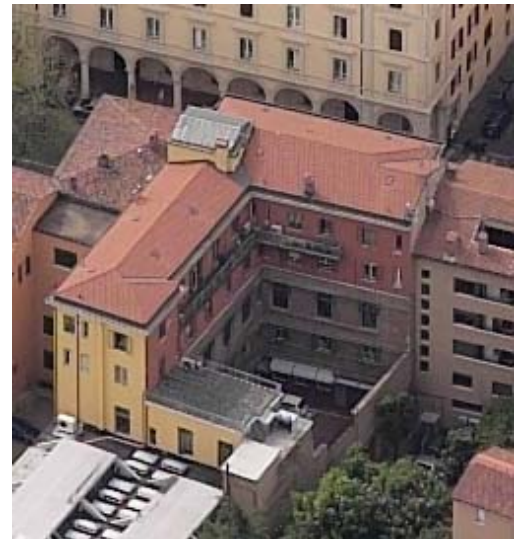

SCHEDA EDIFICIO N° 93

INDIVIDUAZIONE Denominazione *sede dell'Opera nazionale maternità e infanzia*
Fonte denominazione *Bibliografia*
nota
Edificio appartenente ad insieme costruito
(scheda insieme n° 0)
Funzione *Servizio*

LOCALIZZAZIONE Quartiere *San Vitale*
Indirizzo *viale Filopanti 24, via Zanolini 2 e 4*

PRG '85 Zona *CH attrezzature sanitarie*
Classificazione attuale *2b*

STORIA Datazione *1940*
Tipo datazione
Fonte datazione *Bibliografia*
nota
Esito di concorso
Premio INARCO
Progettista principale *ufficio tecnico della Provincia*
Progettisti secondari
Fonte attribuzione progettisti *Bibliografia*
nota
Funzione primitiva *Terziaria di servizio*
Reperibilità elaborati originali *Pubblicati*
nota
Corrispondenza progetto originale *Manomesso*
nota

PROPRIETA' Proprietà *Pubblica*
Tipo di proprietà *Indivisa*

DESCRIZIONE Stato di manutenzione *Buono*
Morfologia * *Edificio isolato in tessuto denso*
Tipologia ** *speciale non residenziale*
Elementi architettonici o artistici di rilievo ***

QUALITA' Qualità progettuale *Media*
Qualità testimoniale *Media*
Edificio notevole

Autore vivente

BIBLIOGRAFIA

Testi	Gresleri Giuliano Allemandi	Torino	2004	Bologna Guide di Architettura
	Bernabei Giancarlo, Gresleri Giuliano, Zaognoni Stefano Patron	Bologna	1984	Bologna Moderna 1860-1980

Articoli



*
**

SCHEDA EDIFICIO N° 94

INDIVIDUAZIONE Denominazione *villa Cerri*
Fonte denominazione *Bibliografia*
nota
Edificio appartenente ad insieme costruito
(scheda insieme n° 0)
Funzione *Abitativa*

LOCALIZZAZIONE Quartiere *Santo Stefano*
Indirizzo *via Albertazzi 12/2*

PRG '85 Zona *R1 residenziale di completamento*
Classificazione attuale *2a*

STORIA Datazione *1951*
Tipo datazione
Fonte datazione *Bibliografia*
nota
Esito di concorso
Premio INARCO
Progettista principale *Melchiorre Bega*
Progettisti secondari
Fonte attribuzione progettisti *Bibliografia*
nota
Funzione primitiva *Abitativa*
Reperibilità elaborati originali *Pubblicati*
nota
Corrispondenza progetto originale *Manomesso*
nota

PROPRIETA' Proprietà *Privata*
Tipo di proprietà *Indivisa*

DESCRIZIONE Stato di manutenzione *Medio*
Morfologia * *Edificio isolato in tessuto denso*
Tipologia ** *casa singola unifamiliare*
Elementi architettonici o artistici di rilievo ***

QUALITA' Qualità progettuale *Alta*
Qualità testimoniale
Edificio notevole

Autore vivente

BIBLIOGRAFIA

Testi	Gresleri Giuliano Allemandi	Torino	2004	Bologna Guide di Architettura
	Bernabei Giancarlo, Gresleri Giuliano, Zaognoni Stefano Patron	Bologna	1984	Bologna Moderna 1860-1980
	Zironi Stefano Editoriale Domus	Milano	1983	Melchiorre Bega Architetto La ruota della Fortuna

Articoli

*
**



SCHEDA EDIFICIO N° 95

INDIVIDUAZIONE Denominazione *Manifattura tabacchi*
Fonte denominazione *Bibliografia*
nota *denominazione dell'intero insieme costruito*
Edificio appartenente ad insieme costruito
(scheda insieme n° 6)
Funzione *Produttiva*

LOCALIZZAZIONE Quartiere *Navile*
Indirizzo *via manifattura 3*

PRG '85 Zona *P1 industriali artigianali di completamento*
Classificazione attuale *nessuna*

STORIA Datazione *1952*
Tipo datazione
Fonte datazione *Bibliografia*
nota
Esito di concorso
Premio INARCO
Progettista principale *Pier Luigi Nervi*
Progettisti secondari
Fonte attribuzione progettisti *Bibliografia*
nota
Funzione primitiva *Produttiva*
Reperibilità elaborati originali *Pubblicati*
nota
Corrispondenza progetto originale *Manomesso*
nota

PROPRIETA' Proprietà *Privata*
Tipo di proprietà *Indivisa*

DESCRIZIONE Stato di manutenzione *Medio*
Morfologia * *Edificio parte di complesso edilizio*
Tipologia ** *speciale non residenziale*
Elementi architettonici o artistici di rilievo ***

QUALITA' Qualità progettuale *Alta*
Qualità testimoniale
Edificio notevole

Autore vivente

BIBLIOGRAFIA

Testi	Gresleri Giuliano Allemandi	Torino	2004	Bologna Guide di Architettura
	Bernabei Giancarlo, Gresleri Giuliano, Zaognoni Stefano Patron	Bologna	1984	Bologna Moderna 1860-1980

Articoli



*
**

SCHEDA EDIFICIO N° 96

INDIVIDUAZIONE Denominazione *Manifattura tabacchi*
Fonte denominazione *Bibliografia*
nota *denominazione dell'intero insieme costruito*
Edificio appartenente ad insieme costruito
(scheda insieme n° 6)
Funzione *Produttiva*

LOCALIZZAZIONE Quartiere *Navile*
Indirizzo *via manifattura 3*

PRG '85 Zona *P1 industriali artigianali di completamento*
Classificazione attuale *nessuna*

STORIA Datazione *1952*
Tipo datazione
Fonte datazione *Bibliografia*
nota
Esito di concorso
Premio INARCO
Progettista principale *Pier Luigi Nervi*
Progettisti secondari
Fonte attribuzione progettisti *Bibliografia*
nota
Funzione primitiva *Produttiva*
Reperibilità elaborati originali *Pubblicati*
nota
Corrispondenza progetto originale *Manomesso*
nota

PROPRIETA' Proprietà *Privata*
Tipo di proprietà *Indivisa*

DESCRIZIONE Stato di manutenzione *Medio*
Morfologia * *Edificio parte di complesso edilizio*
Tipologia ** *speciale non residenziale*
Elementi architettonici o artistici di rilievo ***

QUALITA' Qualità progettuale *Alta*
Qualità testimoniale
Edificio notevole

Autore vivente

BIBLIOGRAFIA

Testi	Gresleri Giuliano Allemandi	Torino	2004	Bologna Guide di Architettura
	Bernabei Giancarlo, Gresleri Giuliano, Zaognoni Stefano Patron	Bologna	1984	Bologna Moderna 1860-1980

Articoli

*
**



SCHEDA EDIFICIO N° 97

INDIVIDUAZIONE Denominazione *Manifattura tabacchi*
Fonte denominazione *Bibliografia*
nota *denominazione dell'intero insieme costruito*
Edificio appartenente ad insieme costruito
(scheda insieme n° 6)
Funzione *Produttiva*

LOCALIZZAZIONE Quartiere *Navile*
Indirizzo *via manifattura 3*

PRG '85 Zona *P1 industriali artigianali di completamento*
Classificazione attuale *nessuna*

STORIA Datazione *1952*
Tipo datazione
Fonte datazione *Bibliografia*
nota
Esito di concorso
Premio INARCO
Progettista principale *Pier Luigi Nervi*
Progettisti secondari
Fonte attribuzione progettisti *Bibliografia*
nota
Funzione primitiva *Produttiva*
Reperibilità elaborati originali *Pubblicati*
nota
Corrispondenza progetto originale *Manomesso*
nota

PROPRIETA' Proprietà *Privata*
Tipo di proprietà *Indivisa*

DESCRIZIONE Stato di manutenzione *Medio*
Morfologia * *Edificio parte di complesso edilizio*
Tipologia ** *speciale non residenziale*
Elementi architettonici o artistici di rilievo ***

QUALITA' Qualità progettuale *Alta*
Qualità testimoniale
Edificio notevole

Autore vivente

BIBLIOGRAFIA

Testi	Gresleri Giuliano Allemandi	Torino	2004	Bologna Guide di Architettura
	Bernabei Giancarlo, Gresleri Giuliano, Zaqnoni Stefano Patron	Bologna	1984	Bologna Moderna 1860-1980

Articoli

*
**

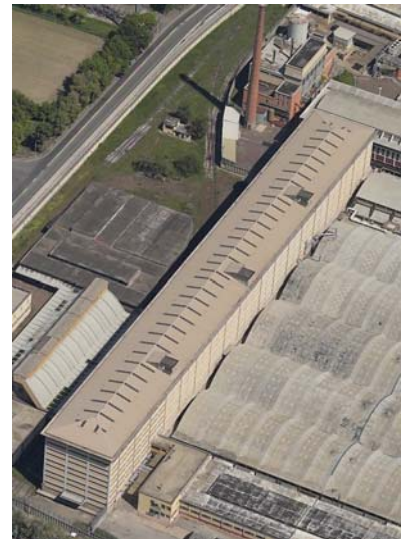

SCHEDA EDIFICIO N° 98

INDIVIDUAZIONE Denominazione *Manifattura tabacchi*
Fonte denominazione *Bibliografia*
nota *denominazione dell'intero insieme costruito*
Edificio appartenente ad insieme costruito
(scheda insieme n° 6)
Funzione *Produttiva*

LOCALIZZAZIONE Quartiere *Navile*
Indirizzo *via manifattura 3*

PRG '85 Zona *P1 industriali artigianali di completamento*
Classificazione attuale *nessuna*

STORIA Datazione *1952*
Tipo datazione
Fonte datazione *Bibliografia*
nota
Esito di concorso
Premio INARCO
Progettista principale *Pier Luigi Nervi*
Progettisti secondari
Fonte attribuzione progettisti *Bibliografia*
nota
Funzione primitiva *Produttiva*
Reperibilità elaborati originali *Pubblicati*
nota
Corrispondenza progetto originale *Manomesso*
nota

PROPRIETA' Proprietà *Privata*
Tipo di proprietà *Indivisa*

DESCRIZIONE Stato di manutenzione *Medio*
Morfologia * *Edificio parte di complesso edilizio*
Tipologia ** *speciale non residenziale*
Elementi architettonici o artistici di rilievo ***

QUALITA' Qualità progettuale *Alta*
Qualità testimoniale
Edificio notevole

Autore vivente

BIBLIOGRAFIA

Testi	Gresleri Giuliano Allemandi	Torino	2004	Bologna Guide di Architettura
	Bernabei Giancarlo, Gresleri Giuliano, Zaqnoni Stefano Patron	Bologna	1984	Bologna Moderna 1860-1980

Articoli

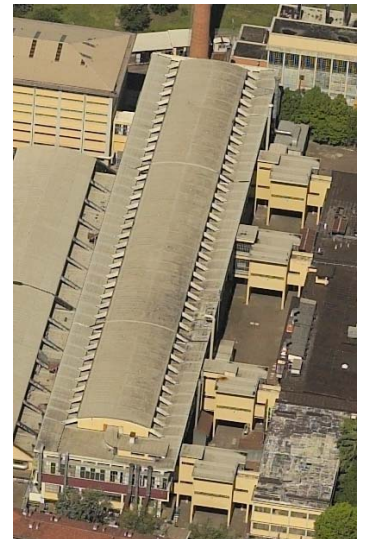

*
**

SCHEDA EDIFICIO N° 99

INDIVIDUAZIONE Denominazione *Manifattura tabacchi*
Fonte denominazione *Bibliografia*
nota *denominazione dell'intero insieme costruito*
Edificio appartenente ad insieme costruito
(scheda insieme n° 6)
Funzione *Produttiva*

LOCALIZZAZIONE Quartiere *Navile*
Indirizzo *via manifattura 3*

PRG '85 Zona *P1 industriali artigianali di completamento*
Classificazione attuale *nessuna*

STORIA Datazione *1952*
Tipo datazione
Fonte datazione *Bibliografia*
nota
Esito di concorso
Premio INARCO
Progettista principale *Pier Luigi Nervi*
Progettisti secondari
Fonte attribuzione progettisti *Bibliografia*
nota
Funzione primitiva *Produttiva*
Reperibilità elaborati originali *Pubblicati*
nota
Corrispondenza progetto originale *Manomesso*
nota

PROPRIETA' Proprietà *Privata*
Tipo di proprietà *Indivisa*

DESCRIZIONE Stato di manutenzione *Medio*
Morfologia * *Edificio parte di complesso edilizio*
Tipologia ** *speciale non residenziale*
Elementi architettonici o artistici di rilievo ***

QUALITA' Qualità progettuale *Alta*
Qualità testimoniale
Edificio notevole

Autore vivente

BIBLIOGRAFIA

Testi	Gresleri Giuliano Allemandi	Torino	2004	Bologna Guide di Architettura
	Bernabei Giancarlo, Gresleri Giuliano, Zaqnoni Stefano Patron	Bologna	1984	Bologna Moderna 1860-1980

Articoli



*
**

SCHEDA EDIFICIO N° 100

INDIVIDUAZIONE Denominazione *Manifattura tabacchi*
Fonte denominazione *Bibliografia*
nota *denominazione dell'intero insieme costruito*
Edificio appartenente ad insieme costruito
(scheda insieme n° 6)
Funzione *Produttiva*

LOCALIZZAZIONE Quartiere *Navile*
Indirizzo *via manifattura 3*

PRG '85 Zona *P1 industriali artigianali di completamento*
Classificazione attuale *nessuna*

STORIA Datazione *1952*
Tipo datazione
Fonte datazione *Bibliografia*
nota
Esito di concorso
Premio INARCO
Progettista principale *Pier Luigi Nervi*
Progettisti secondari
Fonte attribuzione progettisti *Bibliografia*
nota
Funzione primitiva *Produttiva*
Reperibilità elaborati originali *Pubblicati*
nota
Corrispondenza progetto originale *Manomesso*
nota

PROPRIETA' Proprietà *Privata*
Tipo di proprietà *Indivisa*

DESCRIZIONE Stato di manutenzione *Medio*
Morfologia * *Edificio parte di complesso edilizio*
Tipologia ** *speciale non residenziale*
Elementi architettonici o artistici di rilievo ***

QUALITA' Qualità progettuale *Alta*
Qualità testimoniale
Edificio notevole

Autore vivente

BIBLIOGRAFIA

Testi	Gresleri Giuliano Allemandi	Torino	2004	Bologna Guide di Architettura
	Bernabei Giancarlo, Gresleri Giuliano, Zaognoni Stefano Patron	Bologna	1984	Bologna Moderna 1860-1980

Articoli

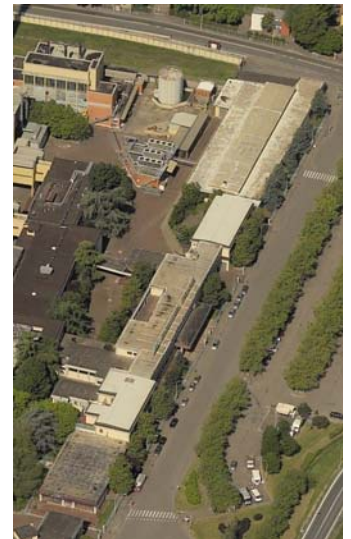

*
**

SCHEDA EDIFICIO N° 101

INDIVIDUAZIONE Denominazione *Manifattura tabacchi*
Fonte denominazione *Bibliografia*
nota *denominazione dell'intero insieme costruito*
Edificio appartenente ad insieme costruito
(scheda insieme n° 6)
Funzione *Produttiva*

LOCALIZZAZIONE Quartiere *Navile*
Indirizzo *via manifattura 3*

PRG '85 Zona *P1 industriali artigianali di completamento*
Classificazione attuale *nessuna*

STORIA Datazione *1952*
Tipo datazione
Fonte datazione *Bibliografia*
nota
Esito di concorso
Premio INARCO
Progettista principale *Pier Luigi Nervi*
Progettisti secondari
Fonte attribuzione progettisti *Bibliografia*
nota
Funzione primitiva *Produttiva*
Reperibilità elaborati originali *Pubblicati*
nota
Corrispondenza progetto originale *Manomesso*
nota

PROPRIETA' Proprietà *Privata*
Tipo di proprietà *Indivisa*

DESCRIZIONE Stato di manutenzione *Medio*
Morfologia * *Edificio parte di complesso edilizio*
Tipologia ** *speciale non residenziale*
Elementi architettonici o artistici di rilievo ***

QUALITA' Qualità progettuale *Alta*
Qualità testimoniale
Edificio notevole

Autore vivente

BIBLIOGRAFIA

Testi	Gresleri Giuliano Allemandi	Torino	2004	Bologna Guide di Architettura
	Bernabei Giancarlo, Gresleri Giuliano, Zaqnoni Stefano Patron	Bologna	1984	Bologna Moderna 1860-1980

Articoli

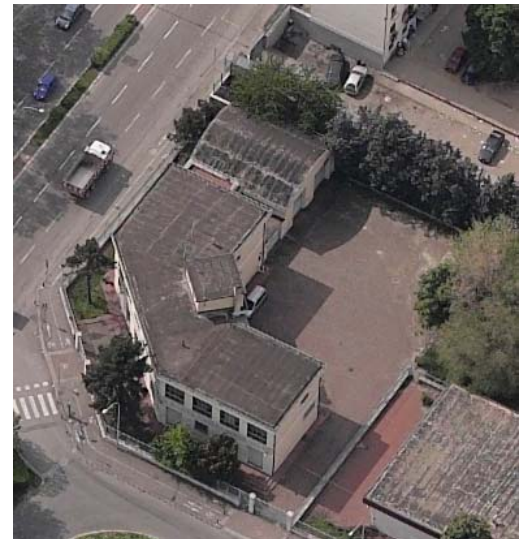

*
**

SCHEDA EDIFICIO N° 102

INDIVIDUAZIONE Denominazione *palazzo delle Province romagnole*
Fonte denominazione *Bibliografia*
nota
Edificio appartenente ad insieme costruito
(scheda insieme n° 0)
Funzione *Direzionale*

LOCALIZZAZIONE Quartiere *San Vitale*
Indirizzo *via Rizzoli 34 -36*

PRG '85 Zona *P7 attività direzionali e terziarie per la ricerca*
Classificazione attuale *2a*

STORIA Datazione *1928*
Tipo datazione
Fonte datazione *Bibliografia*
nota
Esito di concorso
Premio INARCO
Progettista principale *Edoardo Collamarini*
Progettisti secondari
Fonte attribuzione progettisti *Bibliografia*
nota
Funzione primitiva *Terziaria*
Reperibilità elaborati originali *Pubblicati*
nota
Corrispondenza progetto originale *Corrispondente*
nota

PROPRIETA' Proprietà *Privata*
Tipo di proprietà *Multipla*

DESCRIZIONE Stato di manutenzione *Buono*
Morfologia * *Edificio in cortina edilizia continua o compatta*
Tipologia ** *speciale non residenziale*
Elementi architettonici o artistici di rilievo ***

QUALITA' Qualità progettuale *Media*
Qualità testimoniale *Media*
Edificio notevole

Autore vivente

BIBLIOGRAFIA Testi *Gresleri Giuliano* *Allemandi* *Torino* *2004* *Bologna* *Guide di Architettura*

Articoli



*
**
*** *in ingresso alla galleria Acquaderni*

SCHEDA EDIFICIO N° 103

INDIVIDUAZIONE Denominazione *palazzo per uffici*
Fonte denominazione *Bibliografia*
nota
Edificio appartenente ad insieme costruito
(scheda insieme n° 0)
Funzione *Abitativa*

LOCALIZZAZIONE Quartiere *San Vitale*
Indirizzo *piazza Ravegnana 2, via Zamboni 2 e 4, via de' giudei 1*

PRG '85 Zona *R1 residenziale di completamento*
Classificazione attuale *1a*

STORIA Datazione *1954*
Tipo datazione
Fonte datazione *Bibliografia*
nota
Esito di concorso
Premio INARCO
Progettista principale *Melchiorre Bega*
Progettisti secondari
Fonte attribuzione progettisti *Bibliografia*
nota
Funzione primitiva *Terziaria*
Reperibilità elaborati originali *Pubblicati*
nota
Corrispondenza progetto originale *Corrispondente*
nota

PROPRIETA' Proprietà *Privata*
Tipo di proprietà *Multipla*

DESCRIZIONE Stato di manutenzione *Buono*
Morfologia * *Edificio in cortina edilizia continua o compatta*
Tipologia ** *altro*
Elementi architettonici o artistici di rilievo ***

QUALITA' Qualità progettuale *Media*
Qualità testimoniale
Edificio notevole

Autore vivente

BIBLIOGRAFIA	Testi			
	Gresleri Giuliano Allemandi	Torino	2004	Bologna Guide di Architettura
	Bernabei Giancarlo, Gresleri Giuliano, Zaognoni Stefano Patron	Bologna	1984	Bologna Moderna 1860-1980
	Casciato Maristella, Orlandi Piero Clueb	Bologna	2005	Quale e quanta Architettura in Emilia Romagna nel secondo novecento
	Polano Sergio, Mulazzani Marco Electa	Milano	1991	Guida all'architettura italiana del '900
	Zironi Stefano Editoriale Domus	Milano	1983	Melchiorre Bega Architetto La ruota della Fortuna

Articoli

*

**

*** *portico storico su cui s'innesta edificio moderno*



SCHEDA EDIFICIO N° 104

INDIVIDUAZIONE Denominazione *sede Empas*
Fonte denominazione *Bibliografia*
nota
Edificio appartenente ad insieme costruito
(scheda insieme n° 0)
Funzione *Direzionale*

LOCALIZZAZIONE Quartiere *Porto*
Indirizzo *via dei Mille 9*

PRG '85 Zona *P7 attività direzionali e terziarie per la ricerca*
Classificazione attuale *2a*

STORIA Datazione *1956*
Tipo datazione
Fonte datazione *Bibliografia*
nota
Esito di concorso
Premio INARCO
Progettista principale *Saverio Muratori*
Progettisti secondari
Fonte attribuzione progettisti *Bibliografia*
nota
Funzione primitiva *Terziaria*
Reperibilità elaborati originali *Pubblicati*
nota
Corrispondenza progetto originale *Corrispondente*
nota

PROPRIETA' Proprietà *Privata*
Tipo di proprietà *Multipla*

DESCRIZIONE Stato di manutenzione *Buono*
Morfologia * *Edificio in cortina edilizia continua o compatta*
Tipologia ** *in linea*
Elementi architettonici o artistici di rilievo ***

QUALITA' Qualità progettuale *Alta*
Qualità testimoniale
Edificio notevole

Autore vivente

BIBLIOGRAFIA

Testi				
Gresleri Giuliano Allemandi	Torino	2004	Bologna	Guide di Architettura
Bernabei Giancarlo, Gresleri Giuliano, Zaognoni Stefano Patron	Bologna	1984	Bologna Moderna 1860-1980	
Casciato Maristella, Orlandi Piero Clueb	Bologna	2005	Quale e quanta Architettura in Emilia Romagna nel secondo novecento	
Belluzzi Amedeo, Conforti Claudia Laterza	Roma-Bari	1985	Architettura italiana 1944-1984	
Tafari Manfredi Einaudi	Torino	1986	Storia dell'architettura italiana 1944-1985	
Polano Sergio, Mulazzani Marco Electa	Milano	1991	Guida all'architettura italiana del'900	

Articoli

*
**
*** *merli alla sommità*



SCHEDA EDIFICIO N° 105

INDIVIDUAZIONE Denominazione *Johns Hopkins University*
Fonte denominazione *Bibliografia*
nota
Edificio appartenente ad insieme costruito
(scheda insieme n° 0)
Funzione *Direzionale*

LOCALIZZAZIONE Quartiere *San Vitale*
Indirizzo *via Belmeloro 11*

PRG '85 Zona *GS istruzione superiore e scuole speciali*
Classificazione attuale *3a*

STORIA Datazione *1960*
Tipo datazione
Fonte datazione *Bibliografia*
nota
Esito di concorso
Premio INARCO
Progettista principale *Enzo Zacchioli*
Progettisti secondari
Fonte attribuzione progettisti *Bibliografia*
nota
Funzione primitiva *Terziaria*
Reperibilità elaborati originali *Pubblicati*
nota
Corrispondenza progetto originale *Corrispondente*
nota

PROPRIETA' Proprietà *Privata*
Tipo di proprietà *Indivisa*

DESCRIZIONE Stato di manutenzione *Buono*
Morfologia * *Edificio isolato in tessuto denso*
Tipologia ** *speciale non residenziale*
Elementi architettonici o artistici di rilievo ***

QUALITA' Qualità progettuale *Alta*
Qualità testimoniale
Edificio notevole

Autore vivente

BIBLIOGRAFIA

Testi			
Muratore Giorgio, Capuano Alessandra, Garofalo Francesco, Pellegrini Ettore	Italia. Gli ultimi trent'anni		
Zanichelli	Bologna	1988	
Gresleri Giuliano	Bologna		
Allemandi	Torino	2004	Guide di Architettura
Bernabei Giancarlo, Gresleri Giuliano, Zagnoni Stefano	Bologna Moderna		
Patron	Bologna	1984	1860-1980
Belluzzi Amedeo, Conforti Claudia	Architettura italiana 1944-1984		
Laterza	Roma-Bari	1985	
Polano Sergio, Mulazzani Marco	Guida all'architettura italiana del'900		
Electa	Milano	1991	
Brunetti Fabrizio, Paolo Milani	Enzo Zacchioli		
Alinea	Firenze	1989	
Trivellini Eleonora	Enzo Zacchioli. Johns Hopkins University		

Articoli

*
**



SCHEDA EDIFICIO N° 106

INDIVIDUAZIONE Denominazione *Associazioni industriali*
Fonte denominazione *Bibliografia*
nota
Edificio appartenente ad insieme costruito
(scheda insieme n° 0)
Funzione *Direzionale*

LOCALIZZAZIONE Quartiere *Santo Stefano*
Indirizzo *via san Domenico 4, vicolo santa Lucia 5*

PRG '85 Zona *R1 residenziale di completamento*
Classificazione attuale *3a*

STORIA Datazione *1964*
Tipo datazione
Fonte datazione *Bibliografia*
nota
Esito di concorso
Premio INARCO
Progettista principale *Enzo Zacchioli*
Progettisti secondari
Fonte attribuzione progettisti *Bibliografia*
nota
Funzione primitiva *Terziaria*
Reperibilità elaborati originali *Pubblicati*
nota
Corrispondenza progetto originale *Corrispondente*
nota

PROPRIETA' Proprietà *Privata*
Tipo di proprietà *Indivisa*

DESCRIZIONE Stato di manutenzione *Buono*
Morfologia * *Edificio in cortina edilizia continua o compatta*
Tipologia ** *speciale non residenziale*
Elementi architettonici o artistici di rilievo ***

QUALITA' Qualità progettuale *Alta*
Qualità testimoniale
Edificio notevole

Autore vivente

BIBLIOGRAFIA

Testi				
Gresleri Giuliano Allemandi	Torino	2004	Bologna	Guide di Architettura
Bernabei Giancarlo, Gresleri Giuliano, Zaognoni Stefano Patron	Bologna	1984	Bologna Moderna 1860-1980	
Casciato Maristella, Orlandi Piero Clueb	Bologna	2005	Quale e quanta Architettura in Emilia Romagna nel secondo novecento	
Brunetti Fabrizio, Paolo Milani Alinea	Firenze	1989	Enzo Zacchioli	

Articoli



*
**

SCHEMA EDIFICIO N° 107

INDIVIDUAZIONE Denominazione *officine grafiche Resto del Carlino*
Fonte denominazione *Bibliografia*
nota
Edificio appartenente ad insieme costruito
(scheda insieme n° 7)
Funzione *Produttiva*

LOCALIZZAZIONE Quartiere *San Vitale*
Indirizzo *via Mattei 106*

PRG '85 Zona *P1 industriali artigianali di completamento*
Classificazione attuale *nessuna*

STORIA Datazione *1965*
Tipo datazione
Fonte datazione *Bibliografia*
nota
Esito di concorso
Premio INARCO
Progettista principale *Enzo Zacchioli*
Progettisti secondari
Fonte attribuzione progettisti *Bibliografia*
nota
Funzione primitiva *Produttiva*
Reperibilità elaborati originali *Pubblicati*
nota
Corrispondenza progetto originale *Corrispondente*
nota

PROPRIETA' Proprietà *Privata*
Tipo di proprietà *Indivisa*

DESCRIZIONE Stato di manutenzione *Buono*
Morfologia * *Edificio parte di complesso edilizio*
Tipologia ** *speciale non residenziale*
Elementi architettonici o artistici di rilievo ***

QUALITA' Qualità progettuale *Alta*
Qualità testimoniale
Edificio notevole

Autore vivente

BIBLIOGRAFIA

Testi				
Casciato Maristella, Orlandi Piero				Quale e quanta
Clueb	Bologna	2005		Architettura in Emilia Romagna nel secondo novecento
Gresleri Giuliano				Bologna
Allemandi	Torino	2004		Guide di Architettura
Bernabei Giancarlo, Gresleri Giuliano, Zaogni Stefano				Bologna Moderna
Patron	Bologna	1984		1860-1980
Brunetti Fabrizio, Paolo Milani				Enzo Zacchioli
Alinea	Firenze	1989		

Articoli



*
**

SCHEDA EDIFICIO N° 108

INDIVIDUAZIONE Denominazione *Monte dei Paschi di Siena*
Fonte denominazione *Bibliografia*
nota
Edificio appartenente ad insieme costruito
(scheda insieme n° 0)
Funzione *Direzionale*

LOCALIZZAZIONE Quartiere *San Vitale*
Indirizzo *via Rizzoli 6*

PRG '85 Zona *P7 attività direzionali e terziarie per la ricerca*
Classificazione attuale *3a*

STORIA Datazione *1965*
Tipo datazione
Fonte datazione *Bibliografia*
nota
Esito di concorso
Premio INARCO
Progettista principale *Ferdinando Forlay*
Progettisti secondari
Fonte attribuzione progettisti *Bibliografia*
nota
Funzione primitiva *Terziaria*
Reperibilità elaborati originali *Pubblicati*
nota
Corrispondenza progetto originale *Corrispondente*
nota

PROPRIETA' Proprietà *Privata*
Tipo di proprietà *Indivisa*

DESCRIZIONE Stato di manutenzione *Buono*
Morfologia * *Edificio in cortina edilizia continua o compatta*
Tipologia ** *in linea*
Elementi architettonici o artistici di rilievo ***

QUALITA' Qualità progettuale *Alta*
Qualità testimoniale *Media*
Edificio notevole

Autore vivente

BIBLIOGRAFIA

Testi				
Casciato Maristella, Orlandi Piero				Quale e quanta
Clueb	Bologna	2005		Architettura in Emilia Romagna nel secondo novecento
Gresleri Giuliano				Bologna
Allemandi	Torino	2004		Guide di Architettura
Bernabei Giancarlo, Gresleri Giuliano, Zagnoni Stefano				Bologna Moderna
Patron	Bologna	1984		1860-1980

Articoli

*
**

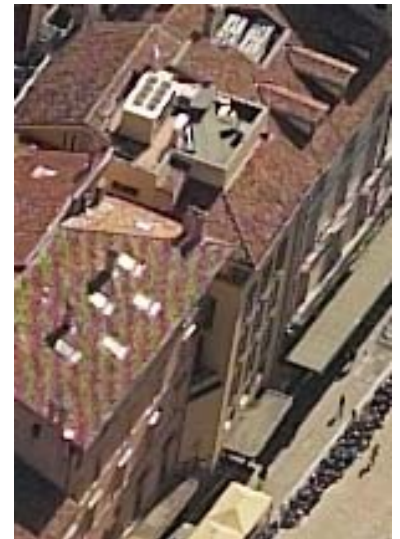

SCHEDA EDIFICIO N° 109

INDIVIDUAZIONE Denominazione *biblioteca Walter Bigiavi*
Fonte denominazione *Bibliografia*
nota
Edificio appartenente ad insieme costruito
(scheda insieme n° 0)
Funzione *Direzionale*

LOCALIZZAZIONE Quartiere *San Vitale*
Indirizzo *via Belle Arti 33*

PRG '85 Zona *GU Istruzioni universitaria*
Classificazione attuale *3a*

STORIA Datazione *1973*
Tipo datazione
Fonte datazione *Bibliografia*
nota
Esito di concorso
Premio INARCO
Progettista principale *Enzo Zacchioli*
Progettisti secondari
Fonte attribuzione progettisti *Bibliografia*
nota
Funzione primitiva *Terziaria*
Reperibilità elaborati originali *Pubblicati*
nota
Corrispondenza progetto originale *Corrispondente*
nota

PROPRIETA' Proprietà *Privata*
Tipo di proprietà *Indivisa*

DESCRIZIONE Stato di manutenzione *Medio*
Morfologia * *Edificio in cortina edilizia continua o compatta*
Tipologia ** *speciale non residenziale*
Elementi architettonici o artistici di rilievo ***

QUALITA' Qualità progettuale *Alta*
Qualità testimoniale
Edificio notevole

Autore vivente

BIBLIOGRAFIA

Testi			
Muratore Giorgio, Capuano Alessandra, Garofalo Francesco, Pellegrini Ettore	Italia. Gli ultimi trent'anni		
Zanichelli	Bologna	1988	
Casciato Maristella, Orlandi Piero	Quale e quanta		
Clueb	Architettura in Emilia Romagna nel secondo novecento	2005	
Gresleri Giuliano	Bologna		
Allemandi	Guide di Architettura	2004	
Bernabei Giancarlo, Gresleri Giuliano, Zagnoni Stefano	Bologna Moderna		
Patron	1860-1980	1984	
Brunetti Fabrizio, Paolo Milani	Enzo Zacchioli		
Alinea		1989	

Articoli



*
**

SCHEDA EDIFICIO N° 110

INDIVIDUAZIONE Denominazione *case popolarissime*
Fonte denominazione *Bibliografia*
nota *denominazione dell'intero insieme costruito*
Edificio appartenente ad insieme costruito
(scheda insieme n° 8)
Funzione *Abitativa*

LOCALIZZAZIONE Quartiere *San Vitale*
Indirizzo *via Libia 11 -21*

PRG '85 Zona *R2 assoggettate intervento urbanistico preventivo*
Classificazione attuale *nessuna*

STORIA Datazione *1939*
Tipo datazione *Fine lavori*
Fonte datazione *Bibliografia*
nota
Esito di concorso
Premio INARCO
Progettista principale
Progettisti secondari
Fonte attribuzione progettisti
nota *ufficio tecnico Istituto Fascista Autonomo Case Popolari*
Funzione primitiva *Abitativa*
Reperibilità elaborati originali *Pubblicati*
nota
Corrispondenza progetto originale *Compromesso*
nota

PROPRIETA' Proprietà *Pubblica*
Tipo di proprietà *Indivisa*

DESCRIZIONE Stato di manutenzione *Buono*
Morfologia * *Edificio in insediamento urbanistico unitario*
Tipologia ** *in linea*
Elementi architettonici o artistici di rilievo ***

QUALITA' Qualità progettuale
Qualità testimoniale *Media*
Edificio notevole

Autore vivente

BIBLIOGRAFIA

Testi	Aa Vv Grafiche Zanini	Bologna	1996	Per Bologna. Novant'anni di attività dell'Istituto Autonomo Case Popolari 1906 - 1996 Progetti per Bologna
	Bernabei Giancarlo, Gresleri Giuliano, Zaqnoni Stefano Patron	Bologna	1984	Bologna Moderna 1860-1980

Articoli

*
**



SCHEDA EDIFICIO N° 111

INDIVIDUAZIONE Denominazione *case popolarissime*
Fonte denominazione *Bibliografia*
nota *denominazione dell'intero insieme costruito*
Edificio appartenente ad insieme costruito
(scheda insieme n° 8)
Funzione *Abitativa*

LOCALIZZAZIONE Quartiere *San Vitale*
Indirizzo *via Dal Ferro 1-17*

PRG '85 Zona *R2 assoggettate intervento urbanistico preventivo*
Classificazione attuale *nessuna*

STORIA Datazione *1939*
Tipo datazione *Fine lavori*
Fonte datazione *Bibliografia*
nota
Esito di concorso
Premio INARCO
Progettista principale
Progettisti secondari
Fonte attribuzione progettisti
nota *ufficio tecnico Istituto Fascista Autonomo Case Popolari*
Funzione primitiva *Abitativa*
Reperibilità elaborati originali *Pubblicati*
nota
Corrispondenza progetto originale *Compromesso*
nota

PROPRIETA' Proprietà *Pubblica*
Tipo di proprietà *Indivisa*

DESCRIZIONE Stato di manutenzione *Buono*
Morfologia * *Edificio in insediamento urbanistico unitario*
Tipologia ** *in linea*
Elementi architettonici o artistici di rilievo ***

QUALITA' Qualità progettuale
Qualità testimoniale *Media*
Edificio notevole

Autore vivente

BIBLIOGRAFIA

Testi	Aa Vv Grafiche Zanini	Bologna	1996	Per Bologna. Novant'anni di attività dell'Istituto Autonomo Case Popolari 1906 - 1996 Progetti per Bologna
	Bernabei Giancarlo, Gresleri Giuliano, Zaqnoni Stefano Patron	Bologna	1984	Bologna Moderna 1860-1980

Articoli



*
**

SCHEDA EDIFICIO N° 112

INDIVIDUAZIONE Denominazione *case popolarissime*
Fonte denominazione *Bibliografia*
nota *denominazione dell'intero insieme costruito*
Edificio appartenente ad insieme costruito
(scheda insieme n° 8)
Funzione *Abitativa*

LOCALIZZAZIONE Quartiere *San Vitale*
Indirizzo *via Dal Ferro 19*

PRG '85 Zona *R2 assoggettate intervento urbanistico preventivo*
Classificazione attuale *nessuna*

STORIA Datazione *1939*
Tipo datazione *Fine lavori*
Fonte datazione *Bibliografia*
nota
Esito di concorso
Premio INARCO
Progettista principale
Progettisti secondari
Fonte attribuzione progettisti
nota *ufficio tecnico Istituto Fascista Autonomo Case Popolari*
Funzione primitiva *Terziaria di servizio*
Reperibilità elaborati originali *Pubblicati*
nota *non è chiara quale sia l'attuale destinazione d'uso*
Corrispondenza progetto originale *Manomesso*
nota

PROPRIETA' Proprietà *Privata*
Tipo di proprietà *Multipla*

DESCRIZIONE Stato di manutenzione *Buono*
Morfologia * *Edificio in insediamento urbanistico unitario*
Tipologia ** *speciale non residenziale*
Elementi architettonici o artistici di rilievo ***

QUALITA' Qualità progettuale
Qualità testimoniale *Media*
Edificio notevole

Autore vivente

BIBLIOGRAFIA

Testi	Aa Vv Grafiche Zanini	Bologna	1996	Per Bologna. Novant'anni di attività dell'Istituto Autonomo Case Popolari 1906 - 1996 Progetti per Bologna
	Bernabei Giancarlo, Gresleri Giuliano, Zaqnoni Stefano Patron	Bologna	1984	Bologna Moderna 1860-1980

Articoli

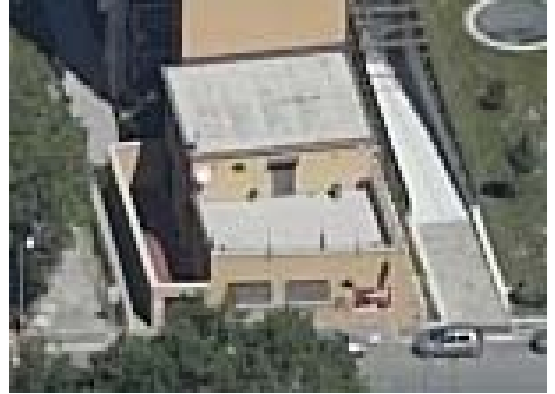

*
**

SCHEDA EDIFICIO N° 113

INDIVIDUAZIONE Denominazione *case popolarissime*
Fonte denominazione *Bibliografia*
nota *denominazione dell'intero insieme costruito*
Edificio appartenente ad insieme costruito
(scheda insieme n° 8)
Funzione *Abitativa*

LOCALIZZAZIONE Quartiere *San Vitale*
Indirizzo *via Dal Ferro 1-7*

PRG '85 Zona *R2 assoggettate intervento urbanistico preventivo*
Classificazione attuale *nessuna*

STORIA Datazione *1939*
Tipo datazione *Fine lavori*
Fonte datazione *Bibliografia*
nota
Esito di concorso
Premio INARCO
Progettista principale
Progettisti secondari
Fonte attribuzione progettisti
nota *ufficio tecnico Istituto Fascista Autonomo Case Popolari*
Funzione primitiva *Abitativa*
Reperibilità elaborati originali *Pubblicati*
nota
Corrispondenza progetto originale *Compromesso*
nota

PROPRIETA' Proprietà *Pubblica*
Tipo di proprietà *Indivisa*

DESCRIZIONE Stato di manutenzione *Buono*
Morfologia * *Edificio in insediamento urbanistico unitario*
Tipologia ** *in linea*
Elementi architettonici o artistici di rilievo ***

QUALITA' Qualità progettuale
Qualità testimoniale *Media*
Edificio notevole

Autore vivente

BIBLIOGRAFIA

Testi	Aa Vv Grafiche Zanini	Bologna	1996	Per Bologna. Novant'anni di attività dell'Istituto Autonomo Case Popolari 1906 - 1996 Progetti per Bologna
	Bernabei Giancarlo, Gresleri Giuliano, Zaqnoni Stefano Patron	Bologna	1984	Bologna Moderna 1860-1980

Articoli

*
**



SCHEDA EDIFICIO N° 114

INDIVIDUAZIONE Denominazione *case popolarissime*
Fonte denominazione *Bibliografia*
nota *denominazione dell'intero insieme costruito*
Edificio appartenente ad insieme costruito
(scheda insieme n° 8)
Funzione *Abitativa*

LOCALIZZAZIONE Quartiere *San Vitale*
Indirizzo *via Dal Ferro 21 - 27*

PRG '85 Zona *R2 assoggettate intervento urbanistico preventivo*
Classificazione attuale *nessuna*

STORIA Datazione *1939*
Tipo datazione *Fine lavori*
Fonte datazione *Bibliografia*
nota
Esito di concorso
Premio INARCO
Progettista principale
Progettisti secondari
Fonte attribuzione progettisti
nota *ufficio tecnico Istituto Fascista Autonomo Case Popolari*
Funzione primitiva *Abitativa*
Reperibilità elaborati originali *Pubblicati*
nota
Corrispondenza progetto originale *Compromesso*
nota

PROPRIETA' Proprietà *Pubblica*
Tipo di proprietà *Indivisa*

DESCRIZIONE Stato di manutenzione *Buono*
Morfologia * *Edificio in insediamento urbanistico unitario*
Tipologia ** *in linea*
Elementi architettonici o artistici di rilievo ***

QUALITA' Qualità progettuale
Qualità testimoniale *Media*
Edificio notevole

Autore vivente

BIBLIOGRAFIA

Testi	Aa Vv Grafiche Zanini Bologna 1996	Per Bologna. Novant'anni di attività dell'Istituto Autonomo Case Popolari 1906 - 1996 Progetti per Bologna
	Bernabei Giancarlo, Gresleri Giuliano, Zaqnoni Stefano Patron Bologna 1984	Bologna Moderna 1860-1980

Articoli



*
**

SCHEDA EDIFICIO N° 115

INDIVIDUAZIONE Denominazione *quartiere tipo popolarissimo*
Fonte denominazione *Bibliografia*
nota *denominazione dell'intero insieme costruito*
Edificio appartenente ad insieme costruito
(scheda insieme n° 11)
Funzione *Abitativa*

LOCALIZZAZIONE Quartiere *San Donato*
Indirizzo *via Calindri 5-11*

PRG '85 Zona *R1 residenziale di completamento*
Classificazione attuale *nessuna*

STORIA Datazione *1955*
Tipo datazione
Fonte datazione *Bibliografia*
nota
Esito di concorso
Premio INARCO
Progettista principale
Progettisti secondari
Fonte attribuzione progettisti
nota
Funzione primitiva *Abitativa*
Reperibilità elaborati originali *Pubblicati*
nota
Corrispondenza progetto originale *Manomesso*
nota

PROPRIETA' Proprietà *Pubblica*
Tipo di proprietà *Indivisa*

DESCRIZIONE Stato di manutenzione *Medio*
Morfologia * *Edificio in insediamento urbanistico unitario*
Tipologia ** *in linea*
Elementi architettonici o artistici di rilievo ***

QUALITA' Qualità progettuale
Qualità testimoniale *Media*
Edificio notevole

Autore vivente

BIBLIOGRAFIA

Testi	Aa Vv Grafiche Zanini	Bologna	1996	Per Bologna. Novant'anni di attività dell'Istituto Autonomo Case Popolari 1906 - 1996 Progetti per Bologna
	Di Biaqi Paola Donzelli	Roma	2001	La Grande ricostruzione Il Piano Ina-Casa e l'Italia degli anni 50

Articoli



*
**

SCHEDA EDIFICIO N° 116

INDIVIDUAZIONE Denominazione *quartiere tipo popolarissimo*
Fonte denominazione *Bibliografia*
nota *denominazione dell'intero insieme costruito*
Edificio appartenente ad insieme costruito
(scheda insieme n° 11)
Funzione *Abitativa*

LOCALIZZAZIONE Quartiere *San Donato*
Indirizzo *via Beroaldo 30-32*

PRG '85 Zona *R1 residenziale di completamento*
Classificazione attuale *nessuna*

STORIA Datazione *1955*
Tipo datazione
Fonte datazione *Bibliografia*
nota
Esito di concorso
Premio INARCO
Progettista principale
Progettisti secondari
Fonte attribuzione progettisti
nota
Funzione primitiva *Abitativa*
Reperibilità elaborati originali *Pubblicati*
nota
Corrispondenza progetto originale *Manomesso*
nota

PROPRIETA' Proprietà *Pubblica*
Tipo di proprietà *Indivisa*

DESCRIZIONE Stato di manutenzione *Buono*
Morfologia * *Edificio in insediamento urbanistico unitario*
Tipologia ** *in linea*
Elementi architettonici o artistici di rilievo ***

QUALITA' Qualità progettuale
Qualità testimoniale *Media*
Edificio notevole

Autore vivente

BIBLIOGRAFIA

Testi	Aa Vv Grafiche Zanini	Bologna	1996	Per Bologna. Novant'anni di attività dell'Istituto Autonomo Case Popolari 1906 - 1996 Progetti per Bologna
	Di Biaqi Paola Donzelli	Roma	2001	La Grande ricostruzione Il Piano Ina-Casa e l'Italia degli anni 50

Articoli



*
**

SCHEDA EDIFICIO N° 117

INDIVIDUAZIONE Denominazione *quartiere tipo popolarissimo*
Fonte denominazione *Bibliografia*
nota *denominazione dell'intero insieme costruito*
Edificio appartenente ad insieme costruito
(scheda insieme n° 11)
Funzione *Abitativa*

LOCALIZZAZIONE Quartiere *San Donato*
Indirizzo *via Negrelli 2*

PRG '85 Zona *R1 residenziale di completamento*
Classificazione attuale *nessuna*

STORIA Datazione *1955*
Tipo datazione
Fonte datazione *Bibliografia*
nota
Esito di concorso
Premio INARCO
Progettista principale *Gildo Scagliarini*
Progettisti secondari
Fonte attribuzione progettisti *Bibliografia*
nota
Funzione primitiva *Abitativa*
Reperibilità elaborati originali *Pubblicati*
nota
Corrispondenza progetto originale *Manomesso*
nota

PROPRIETA' Proprietà *Pubblica*
Tipo di proprietà *Indivisa*

DESCRIZIONE Stato di manutenzione *Buono*
Morfologia * *Edificio in insediamento urbanistico unitario*
Tipologia ** *a torre*
Elementi architettonici o artistici di rilievo ***

QUALITA' Qualità progettuale
Qualità testimoniale *Media*
Edificio notevole

Autore vivente

BIBLIOGRAFIA	Testi	Aa Vv	Grafiche Zanini	Bologna	1996	Per Bologna. Novant'anni di attività dell'Istituto Autonomo Case Popolari 1906 - 1996 Progetti per Bologna
		Di Biaqi Paola Donzelli		Roma	2001	La Grande ricostruzione Il Piano Ina-Casa e l'Italia degli anni 50
		Salmi Laura, Zironi Stefano Arnaldo Forni Editore		Bologna	2006	Gildo Scagliarini Architetti Bolognesi

Articoli

*
**



SCHEDA EDIFICIO N° 118

INDIVIDUAZIONE Denominazione *quartiere tipo popolarissimo*
Fonte denominazione *Bibliografia*
nota *denominazione dell'intero insieme costruito*
Edificio appartenente ad insieme costruito
(scheda insieme n° 11)
Funzione *Abitativa*

LOCALIZZAZIONE Quartiere *San Donato*
Indirizzo *via Negrelli 4*

PRG '85 Zona *R1 residenziale di completamento*
Classificazione attuale *nessuna*

STORIA Datazione *1955*
Tipo datazione
Fonte datazione *Bibliografia*
nota
Esito di concorso
Premio INARCO
Progettista principale *Gildo Scagliarini*
Progettisti secondari
Fonte attribuzione progettisti *Bibliografia*
nota
Funzione primitiva *Abitativa*
Reperibilità elaborati originali *Pubblicati*
nota
Corrispondenza progetto originale *Manomesso*
nota

PROPRIETA' Proprietà *Pubblica*
Tipo di proprietà *Indivisa*

DESCRIZIONE Stato di manutenzione *Medio*
Morfologia * *Edificio in insediamento urbanistico unitario*
Tipologia ** *a torre*
Elementi architettonici o artistici di rilievo ***

QUALITA' Qualità progettuale
Qualità testimoniale *Media*
Edificio notevole

Autore vivente

BIBLIOGRAFIA

Testi	Aa Vv	Bologna	1996	Per Bologna. Novant'anni di attività dell'Istituto Autonomo Case Popolari 1906 - 1996 Progetti per Bologna
	Di Biaqi Paola Donzelli	Roma	2001	La Grande ricostruzione Il Piano Ina-Casa e l'Italia degli anni 50
	Salmi Laura, Zironi Stefano Arnaldo Forni Editore	Bologna	2006	Gildo Scagliarini Architetti Bolognesi

Articoli

*
**



SCHEDA EDIFICIO N° 119

INDIVIDUAZIONE Denominazione *quartiere tipo popolarissimo*
Fonte denominazione *Bibliografia*
nota *denominazione dell'intero insieme costruito*
Edificio appartenente ad insieme costruito
(scheda insieme n° 11)
Funzione *Abitativa*

LOCALIZZAZIONE Quartiere *San Donato*
Indirizzo *via Negrelli 6*

PRG '85 Zona *R1 residenziale di completamento*
Classificazione attuale *nessuna*

STORIA Datazione *1955*
Tipo datazione
Fonte datazione *Bibliografia*
nota
Esito di concorso
Premio INARCO
Progettista principale *Gildo Scagliarini*
Progettisti secondari
Fonte attribuzione progettisti *Bibliografia*
nota
Funzione primitiva *Abitativa*
Reperibilità elaborati originali *Pubblicati*
nota
Corrispondenza progetto originale *Manomesso*
nota

PROPRIETA' Proprietà *Pubblica*
Tipo di proprietà *Indivisa*

DESCRIZIONE Stato di manutenzione *Medio*
Morfologia * *Edificio in insediamento urbanistico unitario*
Tipologia ** *a torre*
Elementi architettonici o artistici di rilievo ***

QUALITA' Qualità progettuale
Qualità testimoniale *Media*
Edificio notevole

Autore vivente

BIBLIOGRAFIA	Testi	Aa Vv	Bologna	1996	Per Bologna. Novant'anni di attività dell'Istituto Autonomo Case Popolari 1906 - 1996 Progetti per Bologna
	Di Biaqi Paola Donzelli	Roma	2001		La Grande ricostruzione Il Piano Ina-Casa e l'Italia degli anni 50
	Salmi Laura, Zironi Stefano Arnaldo Forni Editore	Bologna	2006		Gildo Scagliarini Architetti Bolognesi

Articoli

*
**



SCHEDA EDIFICIO N° 120

INDIVIDUAZIONE Denominazione *quartiere tipo popolarissimo*
Fonte denominazione *Bibliografia*
nota *denominazione dell'intero insieme costruito*
Edificio appartenente ad insieme costruito
(scheda insieme n° 11)
Funzione *Abitativa*

LOCALIZZAZIONE Quartiere *San Donato*
Indirizzo *via Negrelli 8*

PRG '85 Zona *R1 residenziale di completamento*
Classificazione attuale *nessuna*

STORIA Datazione *1955*
Tipo datazione
Fonte datazione *Bibliografia*
nota
Esito di concorso
Premio INARCO
Progettista principale *Gildo Scagliarini*
Progettisti secondari
Fonte attribuzione progettisti *Bibliografia*
nota
Funzione primitiva *Abitativa*
Reperibilità elaborati originali *Pubblicati*
nota
Corrispondenza progetto originale *Manomesso*
nota

PROPRIETA' Proprietà *Pubblica*
Tipo di proprietà *Indivisa*

DESCRIZIONE Stato di manutenzione *Medio*
Morfologia * *Edificio in insediamento urbanistico unitario*
Tipologia ** *a torre*
Elementi architettonici o artistici di rilievo ***

QUALITA' Qualità progettuale
Qualità testimoniale *Media*
Edificio notevole

Autore vivente

BIBLIOGRAFIA	Testi			
	Aa Vv Grafiche Zanini	Bologna	1996	Per Bologna. Novant'anni di attività dell'Istituto Autonomo Case Popolari 1906 - 1996 Progetti per Bologna
	Di Biaqi Paola Donzelli	Roma	2001	La Grande ricostruzione Il Piano Ina-Casa e l'Italia degli anni 50
	Salmi Laura, Zironi Stefano Arnaldo Forni Editore	Bologna	2006	Gildo Scagliarini Architetti Bolognesi

Articoli

*
**



SCHEDA EDIFICIO N° 121

INDIVIDUAZIONE Denominazione *quartiere tipo popolarissimo*
Fonte denominazione *Bibliografia*
nota *denominazione dell'intero insieme costruito*
Edificio appartenente ad insieme costruito
(scheda insieme n° 11)
Funzione *Abitativa*

LOCALIZZAZIONE Quartiere *San Donato*
Indirizzo *via Negrelli 5/2*

PRG '85 Zona *R1 residenziale di completamento*
Classificazione attuale *nessuna*

STORIA Datazione *1955*
Tipo datazione
Fonte datazione *Bibliografia*
nota
Esito di concorso
Premio INARCO
Progettista principale
Progettisti secondari
Fonte attribuzione progettisti
nota
Funzione primitiva *Abitativa*
Reperibilità elaborati originali *Pubblicati*
nota
Corrispondenza progetto originale *Manomesso*
nota

PROPRIETA' Proprietà *Pubblica*
Tipo di proprietà *Indivisa*

DESCRIZIONE Stato di manutenzione *Cattivo*
Morfologia * *Edificio in insediamento urbanistico unitario*
Tipologia ** *in linea*
Elementi architettonici o artistici di rilievo ***

QUALITA' Qualità progettuale
Qualità testimoniale *Media*
Edificio notevole

Autore vivente

BIBLIOGRAFIA

Testi	Aa Vv Grafiche Zanini	Bologna	1996	Per Bologna. Novant'anni di attività dell'Istituto Autonomo Case Popolari 1906 - 1996 Progetti per Bologna
	Di Biaqi Paola Donzelli	Roma	2001	La Grande ricostruzione Il Piano Ina-Casa e l'Italia degli anni 50

Articoli

*
**



SCHEDA EDIFICIO N° 122

INDIVIDUAZIONE Denominazione *quartiere tipo popolarissimo*
Fonte denominazione *Bibliografia*
nota *denominazione dell'intero insieme costruito*
Edificio appartenente ad insieme costruito
(scheda insieme n° 11)
Funzione *Abitativa*

LOCALIZZAZIONE Quartiere *San Donato*
Indirizzo *via Faletti 2*

PRG '85 Zona *R1 residenziale di completamento*
Classificazione attuale *nessuna*

STORIA Datazione *1955*
Tipo datazione
Fonte datazione *Bibliografia*
nota
Esito di concorso
Premio INARCO
Progettista principale
Progettisti secondari
Fonte attribuzione progettisti
nota
Funzione primitiva *Abitativa*
Reperibilità elaborati originali *Pubblicati*
nota
Corrispondenza progetto originale *Manomesso*
nota

PROPRIETA' Proprietà *Pubblica*
Tipo di proprietà *Indivisa*

DESCRIZIONE Stato di manutenzione *Medio*
Morfologia * *Edificio in insediamento urbanistico unitario*
Tipologia ** *in linea*
Elementi architettonici o artistici di rilievo ***

QUALITA' Qualità progettuale
Qualità testimoniale *Media*
Edificio notevole

Autore vivente

BIBLIOGRAFIA

Testi	Aa Vv Grafiche Zanini	Bologna	1996	Per Bologna. Novant'anni di attività dell'Istituto Autonomo Case Popolari 1906 - 1996 Progetti per Bologna
	Di Biaqi Paola Donzelli	Roma	2001	La Grande ricostruzione Il Piano Ina-Casa e l'Italia degli anni 50

Articoli



*
**

SCHEDA EDIFICIO N° 123

INDIVIDUAZIONE Denominazione *quartiere tipo popolarissimo*
Fonte denominazione *Bibliografia*
nota *denominazione dell'intero insieme costruito*
Edificio appartenente ad insieme costruito
(scheda insieme n° 11)
Funzione *Abitativa*

LOCALIZZAZIONE Quartiere *San Donato*
Indirizzo *via Faletti 4*

PRG '85 Zona *R1 residenziale di completamento*
Classificazione attuale *nessuna*

STORIA Datazione *1955*
Tipo datazione
Fonte datazione *Bibliografia*
nota
Esito di concorso
Premio INARCO
Progettista principale
Progettisti secondari
Fonte attribuzione progettisti
nota
Funzione primitiva *Abitativa*
Reperibilità elaborati originali *Pubblicati*
nota
Corrispondenza progetto originale *Manomesso*
nota

PROPRIETA' Proprietà *Pubblica*
Tipo di proprietà *Indivisa*

DESCRIZIONE Stato di manutenzione *Medio*
Morfologia * *Edificio in insediamento urbanistico unitario*
Tipologia ** *in linea*
Elementi architettonici o artistici di rilievo ***

QUALITA' Qualità progettuale
Qualità testimoniale *Media*
Edificio notevole

Autore vivente

BIBLIOGRAFIA

Testi	Aa Vv Grafiche Zanini	Bologna	1996	Per Bologna. Novant'anni di attività dell'Istituto Autonomo Case Popolari 1906 - 1996 Progetti per Bologna
	Di Biaqi Paola Donzelli	Roma	2001	La Grande ricostruzione Il Piano Ina-Casa e l'Italia degli anni 50

Articoli

*
**



SCHEDA EDIFICIO N° 124

INDIVIDUAZIONE Denominazione *Insedimento IACP via Foscherara*
Fonte denominazione *Bibliografia*
nota *denominazione dell'intero insieme costruito*
Edificio appartenente ad insieme costruito
(scheda insieme n° 12)
Funzione *Abitativa*

LOCALIZZAZIONE Quartiere *Savena*
Indirizzo *via Nievo 2*

PRG '85 Zona *R1 residenziale di completamento*
Classificazione attuale *nessuna*

STORIA Datazione *1955*
Tipo datazione
Fonte datazione *Bibliografia*
nota
Esito di concorso
Premio INARCO
Progettista principale
Progettisti secondari
Fonte attribuzione progettisti
nota
Funzione primitiva *Abitativa*
Reperibilità elaborati originali *Pubblicati*
nota
Corrispondenza progetto originale *Manomesso*
nota

PROPRIETA' Proprietà *Pubblica*
Tipo di proprietà *Indivisa*

DESCRIZIONE Stato di manutenzione *Buono*
Morfologia * *Edificio in insediamento urbanistico unitario*
Tipologia ** *a torre*
Elementi architettonici o artistici di rilievo ***

QUALITA' Qualità progettuale
Qualità testimoniale *Media*
Edificio notevole

Autore vivente

BIBLIOGRAFIA

Testi	Aa Vv Grafiche Zanini	Bologna	1996	Per Bologna. Novant'anni di attività dell'Istituto Autonomo Case Popolari 1906 - 1996 Progetti per Bologna
	Di Biaqi Paola Donzelli	Roma	2001	La Grande ricostruzione Il Piano Ina-Casa e l'Italia degli anni 50

Articoli



*
**

SCHEDA EDIFICIO N° 125

INDIVIDUAZIONE Denominazione *Insedimento IACP via Foscherara*
Fonte denominazione *Bibliografia*
nota *denominazione dell'intero insieme costruito*
Edificio appartenente ad insieme costruito
(scheda insieme n° 12)
Funzione *Abitativa*

LOCALIZZAZIONE Quartiere *Savena*
Indirizzo *via Nievo 4*

PRG '85 Zona *R1 residenziale di completamento*
Classificazione attuale *nessuna*

STORIA Datazione *1955*
Tipo datazione
Fonte datazione *Bibliografia*
nota
Esito di concorso
Premio INARCO
Progettista principale
Progettisti secondari
Fonte attribuzione progettisti
nota
Funzione primitiva *Abitativa*
Reperibilità elaborati originali *Pubblicati*
nota
Corrispondenza progetto originale *Manomesso*
nota

PROPRIETA' Proprietà *Pubblica*
Tipo di proprietà *Indivisa*

DESCRIZIONE Stato di manutenzione *Cattivo*
Morfologia * *Edificio in insediamento urbanistico unitario*
Tipologia ** *a torre*
Elementi architettonici o artistici di rilievo ***

QUALITA' Qualità progettuale
Qualità testimoniale *Media*
Edificio notevole

Autore vivente

BIBLIOGRAFIA

Testi	Aa Vv Grafiche Zanini	Bologna	1996	Per Bologna. Novant'anni di attività dell'Istituto Autonomo Case Popolari 1906 - 1996 Progetti per Bologna
	Di Biaqi Paola Donzelli	Roma	2001	La Grande ricostruzione Il Piano Ina-Casa e l'Italia degli anni 50

Articoli



*
**

SCHEDA EDIFICIO N° 126

INDIVIDUAZIONE Denominazione *Insedimento IACP via Foscherara*
Fonte denominazione *Bibliografia*
nota *denominazione dell'intero insieme costruito*
Edificio appartenente ad insieme costruito
(scheda insieme n° 12)
Funzione *Abitativa*

LOCALIZZAZIONE Quartiere *Savena*
Indirizzo *via Nievo 1*

PRG '85 Zona *R1 residenziale di completamento*
Classificazione attuale *nessuna*

STORIA Datazione *1955*
Tipo datazione
Fonte datazione *Bibliografia*
nota
Esito di concorso
Premio INARCO
Progettista principale
Progettisti secondari
Fonte attribuzione progettisti
nota
Funzione primitiva *Abitativa*
Reperibilità elaborati originali *Pubblicati*
nota
Corrispondenza progetto originale *Manomesso*
nota

PROPRIETA' Proprietà *Pubblica*
Tipo di proprietà *Indivisa*

DESCRIZIONE Stato di manutenzione *Cattivo*
Morfologia * *Edificio in insediamento urbanistico unitario*
Tipologia ** *a torre*
Elementi architettonici o artistici di rilievo ***

QUALITA' Qualità progettuale
Qualità testimoniale *Media*
Edificio notevole

Autore vivente

BIBLIOGRAFIA

Testi	Aa Vv Grafiche Zanini	Bologna	1996	Per Bologna. Novant'anni di attività dell'Istituto Autonomo Case Popolari 1906 - 1996 Progetti per Bologna
	Di Biaqi Paola Donzelli	Roma	2001	La Grande ricostruzione Il Piano Ina-Casa e l'Italia degli anni 50

Articoli



*
**

SCHEDA EDIFICIO N° 127

INDIVIDUAZIONE Denominazione *Insedimento IACP via Foscherara*
Fonte denominazione *Bibliografia*
nota *denominazione dell'intero insieme costruito*
Edificio appartenente ad insieme costruito
(scheda insieme n° 12)
Funzione *Abitativa*

LOCALIZZAZIONE Quartiere *Savena*
Indirizzo *via Mario 2 e 4*

PRG '85 Zona *R1 residenziale di completamento*
Classificazione attuale *nessuna*

STORIA Datazione *1955*
Tipo datazione
Fonte datazione *Bibliografia*
nota
Esito di concorso
Premio INARCO
Progettista principale
Progettisti secondari
Fonte attribuzione progettisti
nota
Funzione primitiva *Abitativa*
Reperibilità elaborati originali *Pubblicati*
nota
Corrispondenza progetto originale *Manomesso*
nota

PROPRIETA' Proprietà *Pubblica*
Tipo di proprietà *Indivisa*

DESCRIZIONE Stato di manutenzione *Medio*
Morfologia * *Edificio in insediamento urbanistico unitario*
Tipologia ** *in linea*
Elementi architettonici o artistici di rilievo ***

QUALITA' Qualità progettuale
Qualità testimoniale *Media*
Edificio notevole

Autore vivente

BIBLIOGRAFIA

Testi	Aa Vv Grafiche Zanini	Bologna	1996	Per Bologna. Novant'anni di attività dell'Istituto Autonomo Case Popolari 1906 - 1996 Progetti per Bologna
	Di Biaqi Paola Donzelli	Roma	2001	La Grande ricostruzione Il Piano Ina-Casa e l'Italia degli anni 50

Articoli



*
**

SCHEDA EDIFICIO N° 128

INDIVIDUAZIONE Denominazione *Insedimento IACP via Foscherara*
Fonte denominazione *Bibliografia*
nota *denominazione dell'intero insieme costruito*
Edificio appartenente ad insieme costruito
(scheda insieme n° 12)
Funzione *Abitativa*

LOCALIZZAZIONE Quartiere *Savena*
Indirizzo *via Mario 6 e 8*

PRG '85 Zona *R1 residenziale di completamento*
Classificazione attuale *nessuna*

STORIA Datazione *1955*
Tipo datazione
Fonte datazione *Bibliografia*
nota
Esito di concorso
Premio INARCO
Progettista principale
Progettisti secondari
Fonte attribuzione progettisti
nota
Funzione primitiva *Abitativa*
Reperibilità elaborati originali *Pubblicati*
nota
Corrispondenza progetto originale *Manomesso*
nota

PROPRIETA' Proprietà *Pubblica*
Tipo di proprietà *Indivisa*

DESCRIZIONE Stato di manutenzione *Medio*
Morfologia * *Edificio in insediamento urbanistico unitario*
Tipologia ** *in linea*
Elementi architettonici o artistici di rilievo ***

QUALITA' Qualità progettuale
Qualità testimoniale *Media*
Edificio notevole

Autore vivente

BIBLIOGRAFIA

Testi	Aa Vv Grafiche Zanini	Bologna	1996	Per Bologna. Novant'anni di attività dell'Istituto Autonomo Case Popolari 1906 - 1996 Progetti per Bologna
	Di Biaqi Paola Donzelli	Roma	2001	La Grande ricostruzione Il Piano Ina-Casa e l'Italia degli anni 50

Articoli

*
**



SCHEDA EDIFICIO N° 129

INDIVIDUAZIONE Denominazione *Insedimento IACP via Foscherara*
Fonte denominazione *Bibliografia*
nota *denominazione dell'intero insieme costruito*
Edificio appartenente ad insieme costruito
(scheda insieme n° 12)
Funzione *Abitativa*

LOCALIZZAZIONE Quartiere *Savena*
Indirizzo *via Mario 10-14*

PRG '85 Zona *R1 residenziale di completamento*
Classificazione attuale *nessuna*

STORIA Datazione *1955*
Tipo datazione
Fonte datazione *Bibliografia*
nota
Esito di concorso
Premio INARCO
Progettista principale
Progettisti secondari
Fonte attribuzione progettisti
nota
Funzione primitiva *Abitativa*
Reperibilità elaborati originali *Pubblicati*
nota
Corrispondenza progetto originale *Manomesso*
nota

PROPRIETA' Proprietà *Pubblica*
Tipo di proprietà *Indivisa*

DESCRIZIONE Stato di manutenzione *Medio*
Morfologia * *Edificio in insediamento urbanistico unitario*
Tipologia ** *in linea*
Elementi architettonici o artistici di rilievo ***

QUALITA' Qualità progettuale
Qualità testimoniale *Media*
Edificio notevole

Autore vivente

BIBLIOGRAFIA

Testi	Aa Vv Grafiche Zanini	Bologna	1996	Per Bologna. Novant'anni di attività dell'Istituto Autonomo Case Popolari 1906 - 1996 Progetti per Bologna
	Di Biaqi Paola Donzelli	Roma	2001	La Grande ricostruzione Il Piano Ina-Casa e l'Italia degli anni 50

Articoli

*
**

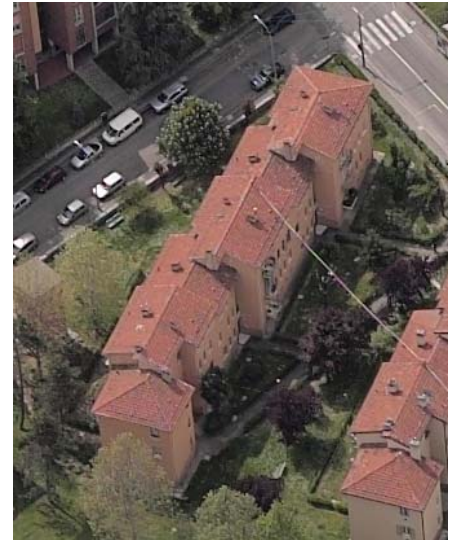

SCHEDA EDIFICIO N° 130

INDIVIDUAZIONE Denominazione *Insedimento IACP via Foscherara*
Fonte denominazione *Bibliografia*
nota *denominazione dell'intero insieme costruito*
Edificio appartenente ad insieme costruito
(scheda insieme n° 12)
Funzione *Abitativa*

LOCALIZZAZIONE Quartiere *Savena*
Indirizzo *via Tukory 2-4, via Nievo 1*

PRG '85 Zona *R1 residenziale di completamento*
Classificazione attuale *nessuna*

STORIA Datazione *1955*
Tipo datazione
Fonte datazione *Bibliografia*
nota
Esito di concorso
Premio INARCO
Progettista principale
Progettisti secondari
Fonte attribuzione progettisti
nota
Funzione primitiva *Abitativa*
Reperibilità elaborati originali *Pubblicati*
nota
Corrispondenza progetto originale *Manomesso*
nota

PROPRIETA' Proprietà *Pubblica*
Tipo di proprietà *Indivisa*

DESCRIZIONE Stato di manutenzione *Medio*
Morfologia * *Edificio in insediamento urbanistico unitario*
Tipologia ** *in linea*
Elementi architettonici o artistici di rilievo ***

QUALITA' Qualità progettuale
Qualità testimoniale *Media*
Edificio notevole

Autore vivente

BIBLIOGRAFIA

Testi	Aa Vv Grafiche Zanini	Bologna	1996	Per Bologna. Novant'anni di attività dell'Istituto Autonomo Case Popolari 1906 - 1996 Progetti per Bologna
	Di Biaqi Paola Donzelli	Roma	2001	La Grande ricostruzione Il Piano Ina-Casa e l'Italia degli anni 50

Articoli



*
**

SCHEDA EDIFICIO N° 131

INDIVIDUAZIONE Denominazione *Insedimento IACP via Foscherara*
Fonte denominazione *Bibliografia*
nota *denominazione dell'intero insieme costruito*
Edificio appartenente ad insieme costruito
(scheda insieme n° 12)
Funzione *Abitativa*

LOCALIZZAZIONE Quartiere *Savena*
Indirizzo *via Nievo 8, Via Tukory 10-14*

PRG '85 Zona *R1 residenziale di completamento*
Classificazione attuale *nessuna*

STORIA Datazione *1955*
Tipo datazione
Fonte datazione *Bibliografia*
nota
Esito di concorso
Premio INARCO
Progettista principale
Progettisti secondari
Fonte attribuzione progettisti
nota
Funzione primitiva *Abitativa*
Reperibilità elaborati originali *Pubblicati*
nota
Corrispondenza progetto originale *Manomesso*
nota

PROPRIETA' Proprietà *Pubblica*
Tipo di proprietà *Indivisa*

DESCRIZIONE Stato di manutenzione *Buono*
Morfologia * *Edificio in insediamento urbanistico unitario*
Tipologia ** *in linea*
Elementi architettonici o artistici di rilievo ***

QUALITA' Qualità progettuale
Qualità testimoniale *Media*
Edificio notevole

Autore vivente

BIBLIOGRAFIA

Testi	Aa Vv Grafiche Zanini	Bologna	1996	Per Bologna. Novant'anni di attività dell'Istituto Autonomo Case Popolari 1906 - 1996 Progetti per Bologna
	Di Biaqi Paola Donzelli	Roma	2001	La Grande ricostruzione Il Piano Ina-Casa e l'Italia degli anni 50

Articoli



*
**

SCHEDA EDIFICIO N° 132

INDIVIDUAZIONE Denominazione *Insedimento IACP via Foscherara*
Fonte denominazione *Bibliografia*
nota *denominazione dell'intero insieme costruito*
Edificio appartenente ad insieme costruito
(scheda insieme n° 12)
Funzione *Abitativa*

LOCALIZZAZIONE Quartiere *Savena*
Indirizzo *via Nievo 6*

PRG '85 Zona *R1 residenziale di completamento*
Classificazione attuale *nessuna*

STORIA Datazione *1955*
Tipo datazione
Fonte datazione *Bibliografia*
nota
Esito di concorso
Premio INARCO
Progettista principale
Progettisti secondari
Fonte attribuzione progettisti
nota
Funzione primitiva *Abitativa*
Reperibilità elaborati originali *Pubblicati*
nota
Corrispondenza progetto originale *Manomesso*
nota

PROPRIETA' Proprietà *Pubblica*
Tipo di proprietà *Indivisa*

DESCRIZIONE Stato di manutenzione *Cattivo*
Morfologia * *Edificio in insediamento urbanistico unitario*
Tipologia ** *a torre*
Elementi architettonici o artistici di rilievo ***

QUALITA' Qualità progettuale
Qualità testimoniale *Media*
Edificio notevole

Autore vivente

BIBLIOGRAFIA

Testi	Aa Vv Grafiche Zanini	Bologna	1996	Per Bologna. Novant'anni di attività dell'Istituto Autonomo Case Popolari 1906 - 1996 Progetti per Bologna
	Di Biaqi Paola Donzelli	Roma	2001	La Grande ricostruzione Il Piano Ina-Casa e l'Italia degli anni 50

Articoli

*
**



SCHEDA EDIFICIO N° 133

INDIVIDUAZIONE Denominazione *Insemediamento IACP via Foscherara*
Fonte denominazione *Bibliografia*
nota *denominazione dell'intero insieme costruito*
Edificio appartenente ad insieme costruito
(scheda insieme n° 12)
Funzione *Abitativa*

LOCALIZZAZIONE Quartiere *Savena*
Indirizzo *via Giannone 2-8*

PRG '85 Zona *R1 residenziale di completamento*
Classificazione attuale *nessuna*

STORIA Datazione *1955*
Tipo datazione
Fonte datazione *Bibliografia*
nota
Esito di concorso
Premio INARCO
Progettista principale
Progettisti secondari
Fonte attribuzione progettisti
nota
Funzione primitiva *Abitativa*
Reperibilità elaborati originali *Pubblicati*
nota
Corrispondenza progetto originale *Manomesso*
nota

PROPRIETA' Proprietà *Pubblica*
Tipo di proprietà *Indivisa*

DESCRIZIONE Stato di manutenzione *Medio*
Morfologia * *Edificio in insediamento urbanistico unitario*
Tipologia ** *in linea*
Elementi architettonici o artistici di rilievo ***

QUALITA' Qualità progettuale
Qualità testimoniale *Media*
Edificio notevole

Autore vivente

BIBLIOGRAFIA

Testi	Aa Vv Grafiche Zanini	Bologna	1996	Per Bologna. Novant'anni di attività dell'Istituto Autonomo Case Popolari 1906 - 1996 Progetti per Bologna
	Di Biaqi Paola Donzelli	Roma	2001	La Grande ricostruzione Il Piano Ina-Casa e l'Italia degli anni 50

Articoli

*
**



SCHEDA EDIFICIO N° 134

INDIVIDUAZIONE Denominazione *Insedimento IACP via Foscherara*
Fonte denominazione *Bibliografia*
nota *denominazione dell'intero insieme costruito*
Edificio appartenente ad insieme costruito
(scheda insieme n° 12)
Funzione *Abitativa*

LOCALIZZAZIONE Quartiere *Savena*
Indirizzo *via da Palestrina 11-17*

PRG '85 Zona *R1 residenziale di completamento*
Classificazione attuale *nessuna*

STORIA Datazione *1955*
Tipo datazione
Fonte datazione *Bibliografia*
nota
Esito di concorso
Premio INARCO
Progettista principale
Progettisti secondari
Fonte attribuzione progettisti
nota
Funzione primitiva *Abitativa*
Reperibilità elaborati originali *Pubblicati*
nota
Corrispondenza progetto originale *Manomesso*
nota

PROPRIETA' Proprietà *Pubblica*
Tipo di proprietà *Indivisa*

DESCRIZIONE Stato di manutenzione *Medio*
Morfologia * *Edificio in insediamento urbanistico unitario*
Tipologia ** *in linea*
Elementi architettonici o artistici di rilievo ***

QUALITA' Qualità progettuale
Qualità testimoniale *Media*
Edificio notevole

Autore vivente

BIBLIOGRAFIA

Testi	Aa Vv Grafiche Zanini	Bologna	1996	Per Bologna. Novant'anni di attività dell'Istituto Autonomo Case Popolari 1906 - 1996 Progetti per Bologna
	Di Biaqi Paola Donzelli	Roma	2001	La Grande ricostruzione Il Piano Ina-Casa e l'Italia degli anni 50

Articoli



*
**

SCHEDA EDIFICIO N° 135

INDIVIDUAZIONE Denominazione *Insedimento IACP via Foscherara*
Fonte denominazione *Bibliografia*
nota *denominazione dell'intero insieme costruito*
Edificio appartenente ad insieme costruito
(scheda insieme n° 12)
Funzione *Abitativa*

LOCALIZZAZIONE Quartiere *Savena*
Indirizzo *via da Palestrina 19-25*

PRG '85 Zona *R1 residenziale di completamento*
Classificazione attuale *nessuna*

STORIA Datazione *1955*
Tipo datazione
Fonte datazione *Bibliografia*
nota
Esito di concorso
Premio INARCO
Progettista principale
Progettisti secondari
Fonte attribuzione progettisti
nota
Funzione primitiva *Abitativa*
Reperibilità elaborati originali *Pubblicati*
nota
Corrispondenza progetto originale *Manomesso*
nota

PROPRIETA' Proprietà *Pubblica*
Tipo di proprietà *Indivisa*

DESCRIZIONE Stato di manutenzione *Medio*
Morfologia * *Edificio in insediamento urbanistico unitario*
Tipologia ** *in linea*
Elementi architettonici o artistici di rilievo ***

QUALITA' Qualità progettuale
Qualità testimoniale *Media*
Edificio notevole

Autore vivente

BIBLIOGRAFIA

Testi	Aa Vv Grafiche Zanini	Bologna	1996	Per Bologna. Novant'anni di attività dell'Istituto Autonomo Case Popolari 1906 - 1996 Progetti per Bologna
	Di Biaqi Paola Donzelli	Roma	2001	La Grande ricostruzione Il Piano Ina-Casa e l'Italia degli anni 50

Articoli

*
**

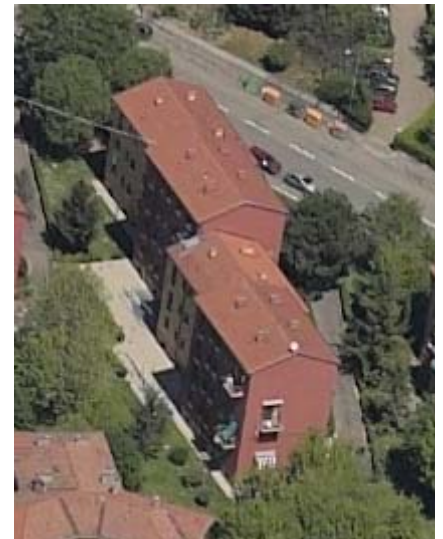

SCHEDA EDIFICIO N° 136

INDIVIDUAZIONE Denominazione *Insemediamento IACP via Foscherara*
Fonte denominazione *Bibliografia*
nota *denominazione dell'intero insieme costruito*
Edificio appartenente ad insieme costruito
(scheda insieme n° 12)
Funzione *Abitativa*

LOCALIZZAZIONE Quartiere *Savena*
Indirizzo *via da Palestrina 27-29*

PRG '85 Zona *R1 residenziale di completamento*
Classificazione attuale *nessuna*

STORIA Datazione *1955*
Tipo datazione
Fonte datazione *Bibliografia*
nota
Esito di concorso
Premio INARCO
Progettista principale
Progettisti secondari
Fonte attribuzione progettisti
nota
Funzione primitiva *Abitativa*
Reperibilità elaborati originali *Pubblicati*
nota
Corrispondenza progetto originale *Manomesso*
nota

PROPRIETA' Proprietà *Pubblica*
Tipo di proprietà *Indivisa*

DESCRIZIONE Stato di manutenzione *Medio*
Morfologia * *Edificio in insediamento urbanistico unitario*
Tipologia ** *in linea*
Elementi architettonici o artistici di rilievo ***

QUALITA' Qualità progettuale
Qualità testimoniale *Media*
Edificio notevole

Autore vivente

BIBLIOGRAFIA

Testi	Aa Vv Grafiche Zanini	Bologna	1996	Per Bologna. Novant'anni di attività dell'Istituto Autonomo Case Popolari 1906 - 1996 Progetti per Bologna
	Di Biaqi Paola Donzelli	Roma	2001	La Grande ricostruzione Il Piano Ina-Casa e l'Italia degli anni 50

Articoli

*
**



SCHEDA EDIFICIO N° 137

INDIVIDUAZIONE Denominazione *Quartiere dell'uccellino*
Fonte denominazione *Bibliografia*
nota *denominazione dell'intero insieme costruito*
Edificio appartenente ad insieme costruito
(scheda insieme n° 13)
Funzione *Abitativa*

LOCALIZZAZIONE Quartiere *Savena*
Indirizzo *via Novaro 28-30*

PRG '85 Zona *R6 di rispetto ambientale*
Classificazione attuale *nessuna*

STORIA Datazione *1955*
Tipo datazione *Fine lavori*
Fonte datazione *Bibliografia*
nota
Esito di concorso
Premio INARCO
Progettista principale *Francesco Santini*
Progettisti secondari
Fonte attribuzione progettisti *Bibliografia*
nota
Funzione primitiva *Abitativa*
Reperibilità elaborati originali *Pubblicati*
nota
Corrispondenza progetto originale *Manomesso*
nota

PROPRIETA' Proprietà *Pubblica*
Tipo di proprietà *Indivisa*

DESCRIZIONE Stato di manutenzione *Buono*
Morfologia * *Edificio in insediamento urbanistico unitario*
Tipologia ** *in linea*
Elementi architettonici o artistici di rilievo ***

QUALITA' Qualità progettuale
Qualità testimoniale *Media*
Edificio notevole

Autore vivente

BIBLIOGRAFIA

Testi	Aa Vv Grafiche Zanini	Bologna	1996	Per Bologna. Novant'anni di attività dell'Istituto Autonomo Case Popolari 1906 - 1996 Progetti per Bologna
	Di Biaqi Paola Donzelli	Roma	2001	La Grande ricostruzione Il Piano Ina-Casa e l'Italia degli anni 50

Articoli



*
**

SCHEDA EDIFICIO N° 138

INDIVIDUAZIONE Denominazione *Quartiere dell'uccellino*
Fonte denominazione *Bibliografia*
nota *denominazione dell'intero insieme costruito*
Edificio appartenente ad insieme costruito
(scheda insieme n° 13)
Funzione *Abitativa*

LOCALIZZAZIONE Quartiere *Savena*
Indirizzo *via Novaro 32-36*

PRG '85 Zona *R6 di rispetto ambientale*
Classificazione attuale *nessuna*

STORIA Datazione *1955*
Tipo datazione *Fine lavori*
Fonte datazione *Bibliografia*
nota
Esito di concorso
Premio INARCO
Progettista principale *Francesco Santini*
Progettisti secondari
Fonte attribuzione progettisti *Bibliografia*
nota
Funzione primitiva *Abitativa*
Reperibilità elaborati originali *Pubblicati*
nota
Corrispondenza progetto originale *Manomesso*
nota

PROPRIETA' Proprietà *Pubblica*
Tipo di proprietà *Indivisa*

DESCRIZIONE Stato di manutenzione *Medio*
Morfologia * *Edificio in insediamento urbanistico unitario*
Tipologia ** *in linea*
Elementi architettonici o artistici di rilievo ***

QUALITA' Qualità progettuale
Qualità testimoniale *Media*
Edificio notevole

Autore vivente

BIBLIOGRAFIA

Testi	Aa Vv Grafiche Zanini	Bologna	1996	Per Bologna. Novant'anni di attività dell'Istituto Autonomo Case Popolari 1906 - 1996 Progetti per Bologna
	Di Biaqi Paola Donzelli	Roma	2001	La Grande ricostruzione Il Piano Ina-Casa e l'Italia degli anni 50

Articoli



*
**

SCHEDA EDIFICIO N° 139

INDIVIDUAZIONE Denominazione *Quartiere dell'uccellino*
Fonte denominazione *Bibliografia*
nota *denominazione dell'intero insieme costruito*
Edificio appartenente ad insieme costruito
(scheda insieme n° 13)
Funzione *Abitativa*

LOCALIZZAZIONE Quartiere *Savena*
Indirizzo *via Novaro 27*

PRG '85 Zona *R6 di rispetto ambientale*
Classificazione attuale *nessuna*

STORIA Datazione *1955*
Tipo datazione *Fine lavori*
Fonte datazione *Bibliografia*
nota
Esito di concorso
Premio INARCO
Progettista principale *Francesco Santini*
Progettisti secondari
Fonte attribuzione progettisti *Bibliografia*
nota
Funzione primitiva *Abitativa*
Reperibilità elaborati originali *Pubblicati*
nota
Corrispondenza progetto originale *Manomesso*
nota

PROPRIETA' Proprietà *Privata*
Tipo di proprietà *Multipla*

DESCRIZIONE Stato di manutenzione *Buono*
Morfologia * *Edificio in insediamento urbanistico unitario*
Tipologia ** *in linea*
Elementi architettonici o artistici di rilievo ***

QUALITA' Qualità progettuale
Qualità testimoniale *Media*
Edificio notevole

Autore vivente

BIBLIOGRAFIA

Testi	Aa Vv Grafiche Zanini	Bologna	1996	Per Bologna. Novant'anni di attività dell'Istituto Autonomo Case Popolari 1906 - 1996 Progetti per Bologna
	Di Biaqi Paola Donzelli	Roma	2001	La Grande ricostruzione Il Piano Ina-Casa e l'Italia degli anni 50

Articoli



*
**

SCHEDA EDIFICIO N° 140

INDIVIDUAZIONE Denominazione *Quartiere dell'uccellino*
Fonte denominazione *Bibliografia*
nota *denominazione dell'intero insieme costruito*
Edificio appartenente ad insieme costruito
(scheda insieme n° 13)
Funzione *Abitativa*

LOCALIZZAZIONE Quartiere *Savena*
Indirizzo *via Novaro 23-25*

PRG '85 Zona *R6 di rispetto ambientale*
Classificazione attuale *nessuna*

STORIA Datazione *1955*
Tipo datazione *Fine lavori*
Fonte datazione *Bibliografia*
nota
Esito di concorso
Premio INARCO
Progettista principale *Francesco Santini*
Progettisti secondari
Fonte attribuzione progettisti *Bibliografia*
nota
Funzione primitiva *Abitativa*
Reperibilità elaborati originali *Pubblicati*
nota
Corrispondenza progetto originale *Manomesso*
nota

PROPRIETA' Proprietà *Pubblica*
Tipo di proprietà *Indivisa*

DESCRIZIONE Stato di manutenzione *Buono*
Morfologia * *Edificio in insediamento urbanistico unitario*
Tipologia ** *in linea*
Elementi architettonici o artistici di rilievo ***

QUALITA' Qualità progettuale
Qualità testimoniale *Media*
Edificio notevole

Autore vivente

BIBLIOGRAFIA

Testi	Aa Vv Grafiche Zanini	Bologna	1996	Per Bologna. Novant'anni di attività dell'Istituto Autonomo Case Popolari 1906 - 1996 Progetti per Bologna
	Di Biaqi Paola Donzelli	Roma	2001	La Grande ricostruzione Il Piano Ina-Casa e l'Italia degli anni 50

Articoli



*
**

SCHEDA EDIFICIO N° 141

INDIVIDUAZIONE Denominazione *Quartiere dell'uccellino*
Fonte denominazione *Bibliografia*
nota *denominazione dell'intero insieme costruito*
Edificio appartenente ad insieme costruito
(scheda insieme n° 13)
Funzione *Abitativa*

LOCALIZZAZIONE Quartiere *Savena*
Indirizzo *via dell'uccellino 2-4*

PRG '85 Zona *R6 di rispetto ambientale*
Classificazione attuale *nessuna*

STORIA Datazione *1955*
Tipo datazione *Fine lavori*
Fonte datazione *Bibliografia*
nota
Esito di concorso
Premio INARCO
Progettista principale *Francesco Santini*
Progettisti secondari
Fonte attribuzione progettisti *Bibliografia*
nota
Funzione primitiva *Abitativa*
Reperibilità elaborati originali *Pubblicati*
nota
Corrispondenza progetto originale *Manomesso*
nota

PROPRIETA' Proprietà *Pubblica*
Tipo di proprietà *Indivisa*

DESCRIZIONE Stato di manutenzione *Medio*
Morfologia * *Edificio in insediamento urbanistico unitario*
Tipologia ** *in linea*
Elementi architettonici o artistici di rilievo ***

QUALITA' Qualità progettuale
Qualità testimoniale *Media*
Edificio notevole

Autore vivente

BIBLIOGRAFIA

Testi	Aa Vv Grafiche Zanini	Bologna	1996	Per Bologna. Novant'anni di attività dell'Istituto Autonomo Case Popolari 1906 - 1996 Progetti per Bologna
	Di Biaqi Paola Donzelli	Roma	2001	La Grande ricostruzione Il Piano Ina-Casa e l'Italia degli anni 50

Articoli



*
**

SCHEDA EDIFICIO N° 142

INDIVIDUAZIONE Denominazione *Quartiere dell'uccellino*
Fonte denominazione *Bibliografia*
nota *denominazione dell'intero insieme costruito*
Edificio appartenente ad insieme costruito
(scheda insieme n° 13)
Funzione *Abitativa*

LOCALIZZAZIONE Quartiere *Savena*
Indirizzo *via dell'uccellino 6-10*

PRG '85 Zona *R6 di rispetto ambientale*
Classificazione attuale *nessuna*

STORIA Datazione *1955*
Tipo datazione *Fine lavori*
Fonte datazione *Bibliografia*
nota
Esito di concorso
Premio INARCO
Progettista principale *Francesco Santini*
Progettisti secondari
Fonte attribuzione progettisti *Bibliografia*
nota
Funzione primitiva *Abitativa*
Reperibilità elaborati originali *Pubblicati*
nota
Corrispondenza progetto originale *Manomesso*
nota

PROPRIETA' Proprietà *Privata*
Tipo di proprietà *Multipla*

DESCRIZIONE Stato di manutenzione *Buono*
Morfologia * *Edificio in insediamento urbanistico unitario*
Tipologia ** *in linea*
Elementi architettonici o artistici di rilievo ***

QUALITA' Qualità progettuale
Qualità testimoniale *Media*
Edificio notevole

Autore vivente

BIBLIOGRAFIA

Testi	Aa Vv Grafiche Zanini	Bologna	1996	Per Bologna. Novant'anni di attività dell'Istituto Autonomo Case Popolari 1906 - 1996 Progetti per Bologna
	Di Biaqi Paola Donzelli	Roma	2001	La Grande ricostruzione Il Piano Ina-Casa e l'Italia degli anni 50

Articoli



*
**

SCHEDA EDIFICIO N° 143

INDIVIDUAZIONE Denominazione *Quartiere dell'uccellino*
Fonte denominazione *Bibliografia*
nota *denominazione dell'intero insieme costruito*
Edificio appartenente ad insieme costruito
(scheda insieme n° 13)
Funzione *Abitativa*

LOCALIZZAZIONE Quartiere *Savena*
Indirizzo *via dell'uccellino 12-16*

PRG '85 Zona *R6 di rispetto ambientale*
Classificazione attuale *nessuna*

STORIA Datazione *1955*
Tipo datazione *Fine lavori*
Fonte datazione *Bibliografia*
nota
Esito di concorso
Premio INARCO
Progettista principale *Francesco Santini*
Progettisti secondari
Fonte attribuzione progettisti *Bibliografia*
nota
Funzione primitiva *Abitativa*
Reperibilità elaborati originali *Pubblicati*
nota
Corrispondenza progetto originale *Manomesso*
nota

PROPRIETA' Proprietà *Privata*
Tipo di proprietà *Multipla*

DESCRIZIONE Stato di manutenzione *Buono*
Morfologia * *Edificio in insediamento urbanistico unitario*
Tipologia ** *in linea*
Elementi architettonici o artistici di rilievo ***

QUALITA' Qualità progettuale
Qualità testimoniale *Media*
Edificio notevole

Autore vivente

BIBLIOGRAFIA

Testi	Aa Vv Grafiche Zanini	Bologna	1996	Per Bologna. Novant'anni di attività dell'Istituto Autonomo Case Popolari 1906 - 1996 Progetti per Bologna
	Di Biaqi Paola Donzelli	Roma	2001	La Grande ricostruzione Il Piano Ina-Casa e l'Italia degli anni 50

Articoli



*
**

SCHEDA EDIFICIO N° 144

INDIVIDUAZIONE Denominazione *Quartiere dell'uccellino*
Fonte denominazione *Bibliografia*
nota *denominazione dell'intero insieme costruito*
Edificio appartenente ad insieme costruito
(scheda insieme n° 13)
Funzione *Abitativa*

LOCALIZZAZIONE Quartiere *Savena*
Indirizzo *via dell'uccellino 7*

PRG '85 Zona *R6 di rispetto ambientale*
Classificazione attuale *nessuna*

STORIA Datazione *1955*
Tipo datazione *Fine lavori*
Fonte datazione *Bibliografia*
nota
Esito di concorso
Premio INARCO
Progettista principale *Francesco Santini*
Progettisti secondari
Fonte attribuzione progettisti *Bibliografia*
nota
Funzione primitiva *Abitativa*
Reperibilità elaborati originali *Pubblicati*
nota
Corrispondenza progetto originale *Manomesso*
nota

PROPRIETA' Proprietà *Privata*
Tipo di proprietà *Multipla*

DESCRIZIONE Stato di manutenzione *Buono*
Morfologia * *Edificio in insediamento urbanistico unitario*
Tipologia ** *in linea*
Elementi architettonici o artistici di rilievo ***

QUALITA' Qualità progettuale
Qualità testimoniale *Media*
Edificio notevole

Autore vivente

BIBLIOGRAFIA

Testi	Aa Vv Grafiche Zanini	Bologna	1996	Per Bologna. Novant'anni di attività dell'Istituto Autonomo Case Popolari 1906 - 1996 Progetti per Bologna
	Di Biaqi Paola Donzelli	Roma	2001	La Grande ricostruzione Il Piano Ina-Casa e l'Italia degli anni 50

Articoli



*
**

SCHEDA EDIFICIO N° 145

INDIVIDUAZIONE Denominazione *Quartiere dell'uccellino*
Fonte denominazione *Bibliografia*
nota *denominazione dell'intero insieme costruito*
Edificio appartenente ad insieme costruito
(scheda insieme n° 13)
Funzione *Abitativa*

LOCALIZZAZIONE Quartiere *Savena*
Indirizzo *via dell'uccellino 1-5*

PRG '85 Zona *R6 di rispetto ambientale*
Classificazione attuale *nessuna*

STORIA Datazione *1955*
Tipo datazione *Fine lavori*
Fonte datazione *Bibliografia*
nota
Esito di concorso
Premio INARCO
Progettista principale *Francesco Santini*
Progettisti secondari
Fonte attribuzione progettisti *Bibliografia*
nota
Funzione primitiva *Abitativa*
Reperibilità elaborati originali *Pubblicati*
nota
Corrispondenza progetto originale *Manomesso*
nota

PROPRIETA' Proprietà *Pubblica*
Tipo di proprietà *Indivisa*

DESCRIZIONE Stato di manutenzione *Buono*
Morfologia * *Edificio in insediamento urbanistico unitario*
Tipologia ** *in linea*
Elementi architettonici o artistici di rilievo ***

QUALITA' Qualità progettuale
Qualità testimoniale *Media*
Edificio notevole

Autore vivente

BIBLIOGRAFIA

Testi	Aa Vv Grafiche Zanini	Bologna	1996	Per Bologna. Novant'anni di attività dell'Istituto Autonomo Case Popolari 1906 - 1996 Progetti per Bologna
	Di Biaqi Paola Donzelli	Roma	2001	La Grande ricostruzione Il Piano Ina-Casa e l'Italia degli anni 50

Articoli

*
**

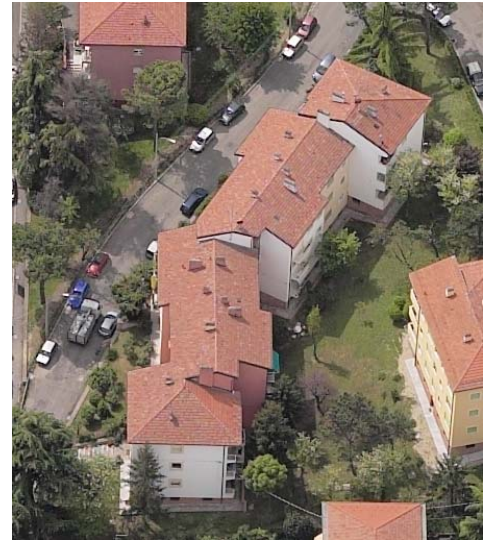

SCHEDA EDIFICIO N° 146

INDIVIDUAZIONE Denominazione *Quartiere popolare via di Barbiano via degli scalini*
Fonte denominazione *Bibliografia*
nota *denominazione dell'intero insieme costruito*
Edificio appartenente ad insieme costruito
(scheda insieme n° 14)
Funzione *Abitativa*

LOCALIZZAZIONE Quartiere *Santo Stefano*
Indirizzo *via degli scalini 5*

PRG '85 Zona *R6 di rispetto ambientale*
Classificazione attuale *nessuna*

STORIA Datazione *1955*
Tipo datazione
Fonte datazione *Bibliografia*
nota
Esito di concorso
Premio INARCO
Progettista principale *Alfredo Leorati*
Progettisti secondari *Guido Cavani*
Fonte attribuzione progettisti *Bibliografia*
nota *attribuzione da verificare*
Funzione primitiva *Abitativa*
Reperibilità elaborati originali *Pubblicati*
nota
Corrispondenza progetto originale *Manomesso*
nota

PROPRIETA' Proprietà *Privata*
Tipo di proprietà *Multipla*

DESCRIZIONE Stato di manutenzione *Buono*
Morfologia * *Edificio in insediamento urbanistico unitario*
Tipologia ** *in linea*
Elementi architettonici o artistici di rilievo ***

QUALITA' Qualità progettuale
Qualità testimoniale *Media*
Edificio notevole

Autore vivente

BIBLIOGRAFIA

Testi	Aa Vv Grafiche Zanini	Bologna	1996	Per Bologna. Novant'anni di attività dell'Istituto Autonomo Case Popolari 1906 - 1996 Progetti per Bologna
	Di Biaqi Paola Donzelli	Roma	2001	La Grande ricostruzione Il Piano Ina-Casa e l'Italia degli anni 50

Articoli



*
**

SCHEDA EDIFICIO N° 147

INDIVIDUAZIONE Denominazione *Quartiere popolare via di Barbiano via degli scalini*
Fonte denominazione *Bibliografia*
nota *denominazione dell'intero insieme costruito*
Edificio appartenente ad insieme costruito
(scheda insieme n° 14)
Funzione *Abitativa*

LOCALIZZAZIONE Quartiere *Santo Stefano*
Indirizzo *via degli scalini 3/2 e 3/3*

PRG '85 Zona *R6 di rispetto ambientale*
Classificazione attuale *nessuna*

STORIA Datazione *1955*
Tipo datazione
Fonte datazione *Bibliografia*
nota
Esito di concorso
Premio INARCO
Progettista principale *Alfredo Leorati*
Progettisti secondari *Guido Cavani*
Fonte attribuzione progettisti *Bibliografia*
nota *attribuzione da verificare*
Funzione primitiva *Abitativa*
Reperibilità elaborati originali *Pubblicati*
nota
Corrispondenza progetto originale *Manomesso*
nota

PROPRIETA' Proprietà *Privata*
Tipo di proprietà *Multipla*

DESCRIZIONE Stato di manutenzione *Buono*
Morfologia * *Edificio in insediamento urbanistico unitario*
Tipologia ** *in linea*
Elementi architettonici o artistici di rilievo ***

QUALITA' Qualità progettuale
Qualità testimoniale *Media*
Edificio notevole

Autore vivente

BIBLIOGRAFIA

Testi	Aa Vv Grafiche Zanini	Bologna	1996	Per Bologna. Novant'anni di attività dell'Istituto Autonomo Case Popolari 1906 - 1996 Progetti per Bologna
	Di Biaqi Paola Donzelli	Roma	2001	La Grande ricostruzione Il Piano Ina-Casa e l'Italia degli anni 50

Articoli



*
**

SCHEDA EDIFICIO N° 148

INDIVIDUAZIONE Denominazione *Quartiere popolare via di Barbiano via degli scalini*
Fonte denominazione *Bibliografia*
nota *denominazione dell'intero insieme costruito*
Edificio appartenente ad insieme costruito
(scheda insieme n° 14)
Funzione *Abitativa*

LOCALIZZAZIONE Quartiere *Santo Stefano*
Indirizzo *via degli scalini 3/4*

PRG '85 Zona *R6 di rispetto ambientale*
Classificazione attuale *nessuna*

STORIA Datazione *1955*
Tipo datazione
Fonte datazione *Bibliografia*
nota
Esito di concorso
Premio INARCO
Progettista principale *Alfredo Leorati*
Progettisti secondari *Guido Cavani*
Fonte attribuzione progettisti *Bibliografia*
nota *attribuzione da verificare*
Funzione primitiva *Abitativa*
Reperibilità elaborati originali *Pubblicati*
nota
Corrispondenza progetto originale *Manomesso*
nota

PROPRIETA' Proprietà *Privata*
Tipo di proprietà *Multipla*

DESCRIZIONE Stato di manutenzione *Buono*
Morfologia * *Edificio in insediamento urbanistico unitario*
Tipologia ** *in linea*
Elementi architettonici o artistici di rilievo ***

QUALITA' Qualità progettuale
Qualità testimoniale *Media*
Edificio notevole

Autore vivente

BIBLIOGRAFIA

Testi	Aa Vv Grafiche Zanini	Bologna	1996	Per Bologna. Novant'anni di attività dell'Istituto Autonomo Case Popolari 1906 - 1996 Progetti per Bologna
	Di Biaqi Paola Donzelli	Roma	2001	La Grande ricostruzione Il Piano Ina-Casa e l'Italia degli anni 50

Articoli



*
**

SCHEDA EDIFICIO N° 149

INDIVIDUAZIONE Denominazione *Quartiere popolare via di Barbiano via degli scalini*
Fonte denominazione *Bibliografia*
nota *denominazione dell'intero insieme costruito*
Edificio appartenente ad insieme costruito
(scheda insieme n° 14)
Funzione *Abitativa*

LOCALIZZAZIONE Quartiere *Santo Stefano*
Indirizzo *via di Barbiano 2*

PRG '85 Zona *R6 di rispetto ambientale*
Classificazione attuale *nessuna*

STORIA Datazione *1955*
Tipo datazione
Fonte datazione *Bibliografia*
nota
Esito di concorso
Premio INARCO
Progettista principale *Alfredo Leorati*
Progettisti secondari *Guido Cavani*
Fonte attribuzione progettisti *Bibliografia*
nota *attribuzione da verificare*
Funzione primitiva *Abitativa*
Reperibilità elaborati originali *Pubblicati*
nota
Corrispondenza progetto originale *Manomesso*
nota

PROPRIETA' Proprietà *Privata*
Tipo di proprietà *Multipla*

DESCRIZIONE Stato di manutenzione *Buono*
Morfologia * *Edificio in insediamento urbanistico unitario*
Tipologia ** *in linea*
Elementi architettonici o artistici di rilievo ***

QUALITA' Qualità progettuale
Qualità testimoniale *Media*
Edificio notevole

Autore vivente

BIBLIOGRAFIA

Testi	Aa Vv Grafiche Zanini	Bologna	1996	Per Bologna. Novant'anni di attività dell'Istituto Autonomo Case Popolari 1906 - 1996 Progetti per Bologna
	Di Biaqi Paola Donzelli	Roma	2001	La Grande ricostruzione Il Piano Ina-Casa e l'Italia degli anni 50

Articoli



*
**

SCHEDA EDIFICIO N° 150

INDIVIDUAZIONE Denominazione *Quartiere popolare via di Barbiano via degli scalini*
Fonte denominazione *Bibliografia*
nota *denominazione dell'intero insieme costruito*
Edificio appartenente ad insieme costruito
(scheda insieme n° 14)
Funzione *Abitativa*

LOCALIZZAZIONE Quartiere *Santo Stefano*
Indirizzo *via di Barbiano 2/2*

PRG '85 Zona *R6 di rispetto ambientale*
Classificazione attuale *nessuna*

STORIA Datazione *1955*
Tipo datazione
Fonte datazione *Bibliografia*
nota
Esito di concorso
Premio INARCO
Progettista principale *Alfredo Leorati*
Progettisti secondari *Guido Cavani*
Fonte attribuzione progettisti *Bibliografia*
nota *attribuzione da verificare*
Funzione primitiva *Abitativa*
Reperibilità elaborati originali *Pubblicati*
nota
Corrispondenza progetto originale *Manomesso*
nota

PROPRIETA' Proprietà *Privata*
Tipo di proprietà *Multipla*

DESCRIZIONE Stato di manutenzione *Buono*
Morfologia * *Edificio in insediamento urbanistico unitario*
Tipologia ** *in linea*
Elementi architettonici o artistici di rilievo ***

QUALITA' Qualità progettuale
Qualità testimoniale *Media*
Edificio notevole

Autore vivente

BIBLIOGRAFIA

Testi	Aa Vv Grafiche Zanini	Bologna	1996	Per Bologna. Novant'anni di attività dell'Istituto Autonomo Case Popolari 1906 - 1996 Progetti per Bologna
	Di Biaqi Paola Donzelli	Roma	2001	La Grande ricostruzione Il Piano Ina-Casa e l'Italia degli anni 50

Articoli

*
**



SCHEDA EDIFICIO N° 151

INDIVIDUAZIONE Denominazione *Quartiere popolare via di Barbiano via degli scalini*
Fonte denominazione *Bibliografia*
nota *denominazione dell'intero insieme costruito*
Edificio appartenente ad insieme costruito
(scheda insieme n° 14)
Funzione *Abitativa*

LOCALIZZAZIONE Quartiere *Santo Stefano*
Indirizzo *via di Barbiano 2/3-2/6*

PRG '85 Zona *R6 di rispetto ambientale*
Classificazione attuale *nessuna*

STORIA Datazione *1955*
Tipo datazione
Fonte datazione *Bibliografia*
nota
Esito di concorso
Premio INARCO
Progettista principale *Alfredo Leorati*
Progettisti secondari *Guido Cavani*
Fonte attribuzione progettisti *Bibliografia*
nota *attribuzione da verificare*
Funzione primitiva *Abitativa*
Reperibilità elaborati originali *Pubblicati*
nota
Corrispondenza progetto originale *Manomesso*
nota

PROPRIETA' Proprietà *Privata*
Tipo di proprietà *Multipla*

DESCRIZIONE Stato di manutenzione *Buono*
Morfologia * *Edificio in insediamento urbanistico unitario*
Tipologia ** *in linea*
Elementi architettonici o artistici di rilievo ***

QUALITA' Qualità progettuale
Qualità testimoniale *Media*
Edificio notevole

Autore vivente

BIBLIOGRAFIA

Testi	Aa Vv Grafiche Zanini	Bologna	1996	Per Bologna. Novant'anni di attività dell'Istituto Autonomo Case Popolari 1906 - 1996 Progetti per Bologna
	Di Biaqi Paola Donzelli	Roma	2001	La Grande ricostruzione Il Piano Ina-Casa e l'Italia degli anni 50

Articoli

*
**



SCHEDA EDIFICIO N° 152

INDIVIDUAZIONE Denominazione *Quartiere popolare via di Barbiano via degli scalini*
Fonte denominazione *Bibliografia*
nota *denominazione dell'intero insieme costruito*
Edificio appartenente ad insieme costruito
(scheda insieme n° 14)
Funzione *Abitativa*

LOCALIZZAZIONE Quartiere *Santo Stefano*
Indirizzo *via degli scalini 3/5*

PRG '85 Zona *R6 di rispetto ambientale*
Classificazione attuale *nessuna*

STORIA Datazione *1955*
Tipo datazione
Fonte datazione *Bibliografia*
nota
Esito di concorso
Premio INARCO
Progettista principale *Alfredo Leorati*
Progettisti secondari *Guido Cavani*
Fonte attribuzione progettisti *Bibliografia*
nota *attribuzione da verificare*
Funzione primitiva *Abitativa*
Reperibilità elaborati originali *Pubblicati*
nota
Corrispondenza progetto originale *Manomesso*
nota

PROPRIETA' Proprietà *Privata*
Tipo di proprietà *Multipla*

DESCRIZIONE Stato di manutenzione *Buono*
Morfologia * *Edificio in insediamento urbanistico unitario*
Tipologia ** *a torre*
Elementi architettonici o artistici di rilievo ***

QUALITA' Qualità progettuale
Qualità testimoniale *Media*
Edificio notevole

Autore vivente

BIBLIOGRAFIA

Testi	Aa Vv Grafiche Zanini	Bologna	1996	Per Bologna. Novant'anni di attività dell'Istituto Autonomo Case Popolari 1906 - 1996 Progetti per Bologna
	Di Biaqi Paola Donzelli	Roma	2001	La Grande ricostruzione Il Piano Ina-Casa e l'Italia degli anni 50

Articoli

*
**



SCHEDA EDIFICIO N° 153

INDIVIDUAZIONE Denominazione *sede IACP*
Fonte denominazione *Bibliografia*
nota
Edificio appartenente ad insieme costruito
(scheda insieme n° 0)
Funzione *Abitativa*

LOCALIZZAZIONE Quartiere *Porto*
Indirizzo *via Leopardi 4 e 6*

PRG '85 Zona *R1 residenziale di completamento*
Classificazione attuale *3b*

STORIA Datazione 0
Tipo datazione
Fonte datazione
nota
Esito di concorso
Premio INARCO
Progettista principale *Francesco Santini*
Progettisti secondari
Fonte attribuzione progettisti *Bibliografia*
nota
Funzione primitiva *Terziaria*
Reperibilità elaborati originali *Pubblicati*
nota
Corrispondenza progetto originale *Corrispondente*
nota

PROPRIETA' Proprietà *Privata*
Tipo di proprietà *Multipla*

DESCRIZIONE Stato di manutenzione *Medio*
Morfologia * *Edificio in cortina edilizia continua o compatta*
Tipologia ** *in linea*
Elementi architettonici o artistici di rilievo ***

QUALITA' Qualità progettuale
Qualità testimoniale *Media*
Edificio notevole

Autore vivente

BIBLIOGRAFIA Testi Aa Vv
Grafiche Zanini Bologna 1996

Per Bologna. Novant'anni di attività dell'Istituto Autonomo Case Popolari 1906 - 1996
Progetti per Bologna

Articoli



*
**

SCHEDA EDIFICIO N° 154

INDIVIDUAZIONE Denominazione *villaggio Ina casa Borgo Panigale*
Fonte denominazione *Bibliografia*
nota *denominazione dell'intero insieme costruito*
Edificio appartenente ad insieme costruito
(scheda insieme n° 15)
Funzione *Abitativa*

LOCALIZZAZIONE Quartiere *Borgo Panigale*
Indirizzo *via Normandia 12 -14*

PRG '85 Zona *R1 residenziale di completamento*
Classificazione attuale *nessuna*

STORIA Datazione *1951*
Tipo datazione
Fonte datazione *Bibliografia*
nota
Esito di concorso
Premio INARCO
Progettista principale
Progettisti secondari
Fonte attribuzione progettisti
nota
Funzione primitiva *Abitativa*
Reperibilità elaborati originali *Pubblicati*
nota
Corrispondenza progetto originale *Corrispondente*
nota

PROPRIETA' Proprietà *Privata*
Tipo di proprietà *Multipla*

DESCRIZIONE Stato di manutenzione *Buono*
Morfologia * *Edificio in insediamento urbanistico unitario*
Tipologia ** *in linea*
Elementi architettonici o artistici di rilievo ***

QUALITA' Qualità progettuale *Media*
Qualità testimoniale *Media*
Edificio notevole

Autore vivente

BIBLIOGRAFIA

Testi				
Di Biagi Paola Donzelli	Roma	2001	La Grande ricostruzione Il Piano Ina-Casa e l'Italia degli anni 50	
Aa Vv Grafiche Zanini	Bologna	1996	Per Bologna. Novant'anni di attività dell'Istituto Autonomo Case Popolari 1906 - 1996 Progetti per Bologna	
Bernabei Giancarlo, Gresleri Giuliano, Zaognoni Stefano Patron	Bologna	1984	Bologna Moderna 1860-1980	
Casciato Maristella, Orlandi Piero Clueb	Bologna	2005	Quale e quanta Architettura in Emilia Romagna nel secondo novecento	

Articoli



*
**

SCHEDA EDIFICIO N° 155

INDIVIDUAZIONE Denominazione *villaggio Ina casa Borgo Panigale*
Fonte denominazione *Bibliografia*
nota *denominazione dell'intero insieme costruito*
Edificio appartenente ad insieme costruito
(scheda insieme n° 15)
Funzione *Abitativa*

LOCALIZZAZIONE Quartiere *Borgo Panigale*
Indirizzo *via Normandia 52 - 70*

PRG '85 Zona *R1 residenziale di completamento*
Classificazione attuale *nessuna*

STORIA Datazione *1951*
Tipo datazione
Fonte datazione *Bibliografia*
nota
Esito di concorso
Premio INARCO
Progettista principale
Progettisti secondari
Fonte attribuzione progettisti
nota
Funzione primitiva *Abitativa*
Reperibilità elaborati originali *Pubblicati*
nota
Corrispondenza progetto originale *Corrispondente*
nota

PROPRIETA' Proprietà *Privata*
Tipo di proprietà *Multipla*

DESCRIZIONE Stato di manutenzione *Buono*
Morfologia * *Edificio in insediamento urbanistico unitario*
Tipologia ** *in linea*
Elementi architettonici o artistici di rilievo ***

QUALITA' Qualità progettuale *Media*
Qualità testimoniale *Media*
Edificio notevole

Autore vivente

BIBLIOGRAFIA

Testi				
Di Biagi Paola Donzelli	Roma	2001	La Grande ricostruzione Il Piano Ina-Casa e l'Italia degli anni 50	
Aa Vv Grafiche Zanini	Bologna	1996	Per Bologna. Novant'anni di attività dell'Istituto Autonomo Case Popolari 1906 - 1996 Progetti per Bologna	
Bernabei Giancarlo, Gresleri Giuliano, Zaognoni Stefano Patron	Bologna	1984	Bologna Moderna 1860-1980	
Casciato Maristella, Orlandi Piero Clueb	Bologna	2005	Quale e quanta Architettura in Emilia Romagna nel secondo novecento	

Articoli



*
**

SCHEDA EDIFICIO N° 156

INDIVIDUAZIONE Denominazione *villaggio Ina casa Borgo Panigale*
Fonte denominazione *Bibliografia*
nota *denominazione dell'intero insieme costruito*
Edificio appartenente ad insieme costruito
(scheda insieme n° 15)
Funzione *Abitativa*

LOCALIZZAZIONE Quartiere *Borgo Panigale*
Indirizzo *via Normandia 32 - 50*

PRG '85 Zona *R1 residenziale di completamento*
Classificazione attuale *nessuna*

STORIA Datazione *1951*
Tipo datazione
Fonte datazione *Bibliografia*
nota
Esito di concorso
Premio INARCO
Progettista principale
Progettisti secondari
Fonte attribuzione progettisti
nota
Funzione primitiva *Abitativa*
Reperibilità elaborati originali *Pubblicati*
nota
Corrispondenza progetto originale *Corrispondente*
nota

PROPRIETA' Proprietà *Privata*
Tipo di proprietà *Multipla*

DESCRIZIONE Stato di manutenzione *Buono*
Morfologia * *Edificio in insediamento urbanistico unitario*
Tipologia ** *schiera*
Elementi architettonici o artistici di rilievo ***

QUALITA' Qualità progettuale *Media*
Qualità testimoniale *Media*
Edificio notevole

Autore vivente

BIBLIOGRAFIA

Testi				
Di Biagi Paola Donzelli	Roma	2001	La Grande ricostruzione Il Piano Ina-Casa e l'Italia degli anni 50	
Aa Vv Grafiche Zanini	Bologna	1996	Per Bologna. Novant'anni di attività dell'Istituto Autonomo Case Popolari 1906 - 1996 Progetti per Bologna	
Bernabei Giancarlo, Gresleri Giuliano, Zaognoni Stefano Patron	Bologna	1984	Bologna Moderna 1860-1980	
Casciato Maristella, Orlandi Piero Clueb	Bologna	2005	Quale e quanta Architettura in Emilia Romagna nel secondo novecento	

Articoli



*
**

SCHEDA EDIFICIO N° 157

INDIVIDUAZIONE Denominazione *villaggio Ina casa Borgo Panigale*
Fonte denominazione *Bibliografia*
nota *denominazione dell'intero insieme costruito*
Edificio appartenente ad insieme costruito
(scheda insieme n° 15)
Funzione *Abitativa*

LOCALIZZAZIONE Quartiere *Borgo Panigale*
Indirizzo *via Normandia 78 - 102*

PRG '85 Zona *R1 residenziale di completamento*
Classificazione attuale *nessuna*

STORIA Datazione *1951*
Tipo datazione
Fonte datazione *Bibliografia*
nota
Esito di concorso
Premio INARCO
Progettista principale
Progettisti secondari
Fonte attribuzione progettisti
nota
Funzione primitiva *Abitativa*
Reperibilità elaborati originali *Pubblicati*
nota
Corrispondenza progetto originale *Corrispondente*
nota

PROPRIETA' Proprietà *Privata*
Tipo di proprietà *Multipla*

DESCRIZIONE Stato di manutenzione *Buono*
Morfologia * *Edificio in insediamento urbanistico unitario*
Tipologia ** *schiera*
Elementi architettonici o artistici di rilievo ***

QUALITA' Qualità progettuale *Media*
Qualità testimoniale *Media*
Edificio notevole

Autore vivente

BIBLIOGRAFIA		Testi			
		Di Biagi Paola Donzelli	Roma	2001	La Grande ricostruzione Il Piano Ina-Casa e l'Italia degli anni 50
		Aa Vv Grafiche Zanini	Bologna	1996	Per Bologna. Novant'anni di attività dell'Istituto Autonomo Case Popolari 1906 - 1996 Progetti per Bologna
		Bernabei Giancarlo, Gresleri Giuliano, Zaognoni Stefano Patron	Bologna	1984	Bologna Moderna 1860-1980
		Casciato Maristella, Orlandi Piero Clueb	Bologna	2005	Quale e quanta Architettura in Emilia Romagna nel secondo novecento

Articoli



*
**

SCHEDA EDIFICIO N° 158

INDIVIDUAZIONE Denominazione *villaggio Ina casa Borgo Panigale*
Fonte denominazione *Bibliografia*
nota *denominazione dell'intero insieme costruito*
Edificio appartenente ad insieme costruito
(scheda insieme n° 15)
Funzione *Abitativa*

LOCALIZZAZIONE Quartiere *Borgo Panigale*
Indirizzo *via Normandia 110 - 120*

PRG '85 Zona *R1 residenziale di completamento*
Classificazione attuale *nessuna*

STORIA Datazione *1951*
Tipo datazione
Fonte datazione *Bibliografia*
nota
Esito di concorso
Premio INARCO
Progettista principale
Progettisti secondari
Fonte attribuzione progettisti
nota
Funzione primitiva *Abitativa*
Reperibilità elaborati originali *Pubblicati*
nota
Corrispondenza progetto originale *Corrispondente*
nota

PROPRIETA' Proprietà *Privata*
Tipo di proprietà *Multipla*

DESCRIZIONE Stato di manutenzione *Buono*
Morfologia * *Edificio in insediamento urbanistico unitario*
Tipologia ** *schiera*
Elementi architettonici o artistici di rilievo ***

QUALITA' Qualità progettuale *Media*
Qualità testimoniale *Media*
Edificio notevole

Autore vivente

BIBLIOGRAFIA

Testi				
Di Biagi Paola Donzelli	Roma	2001	La Grande ricostruzione Il Piano Ina-Casa e l'Italia degli anni 50	
Aa Vv Grafiche Zanini	Bologna	1996	Per Bologna. Novant'anni di attività dell'Istituto Autonomo Case Popolari 1906 - 1996 Progetti per Bologna	
Bernabei Giancarlo, Gresleri Giuliano, Zaognoni Stefano Patron	Bologna	1984	Bologna Moderna 1860-1980	
Casciato Maristella, Orlandi Piero Clueb	Bologna	2005	Quale e quanta Architettura in Emilia Romagna nel secondo novecento	

Articoli

*
**



SCHEDA EDIFICIO N° 159

INDIVIDUAZIONE Denominazione *villaggio Ina casa Borgo Panigale*
Fonte denominazione *Bibliografia*
nota *denominazione dell'intero insieme costruito*
Edificio appartenente ad insieme costruito
(scheda insieme n° 15)
Funzione *Abitativa*

LOCALIZZAZIONE Quartiere *Borgo Panigale*
Indirizzo *via Normandia 122 - 144*

PRG '85 Zona *R1 residenziale di completamento*
Classificazione attuale *nessuna*

STORIA Datazione *1951*
Tipo datazione
Fonte datazione *Bibliografia*
nota
Esito di concorso
Premio INARCO
Progettista principale *Giuseppe Vaccaro*
Progettisti secondari
Fonte attribuzione progettisti
nota
Funzione primitiva *Abitativa*
Reperibilità elaborati originali *Pubblicati*
nota
Corrispondenza progetto originale *Corrispondente*
nota



PROPRIETA' Proprietà *Privata*
Tipo di proprietà *Multipla*

DESCRIZIONE Stato di manutenzione *Buono*
Morfologia * *Edificio in insediamento urbanistico unitario*
Tipologia ** *schiera*
Elementi architettonici o artistici di rilievo ***

QUALITA' Qualità progettuale *Media*
Qualità testimoniale *Media*
Edificio notevole

Autore vivente

BIBLIOGRAFIA		Testi			
		Di Biagi Paola Donzelli	Roma	2001	La Grande ricostruzione Il Piano Ina-Casa e l'Italia degli anni 50
		Aa Vv Grafiche Zanini	Bologna	1996	Per Bologna. Novant'anni di attività dell'Istituto Autonomo Case Popolari 1906 - 1996 Progetti per Bologna
		Bernabei Giancarlo, Gresleri Giuliano, Zagnoni Stefano Patron	Bologna	1984	Bologna Moderna 1860-1980
		Casciato Maristella, Orlandi Piero Clueb	Bologna	2005	Quale e quanta Architettura in Emilia Romagna nel secondo novecento
		Mulazzani Marco Electa	Milano		Giuseppe Vaccaro

Articoli

*
**

SCHEDA EDIFICIO N° 160

INDIVIDUAZIONE Denominazione *villaggio Ina casa Borgo Panigale*
Fonte denominazione *Bibliografia*
nota *denominazione dell'intero insieme costruito*
Edificio appartenente ad insieme costruito
(scheda insieme n° 15)
Funzione *Abitativa*

LOCALIZZAZIONE Quartiere *Borgo Panigale*
Indirizzo *via Normandia 25-33*

PRG '85 Zona *R1 residenziale di completamento*
Classificazione attuale *nessuna*

STORIA Datazione *1951*
Tipo datazione
Fonte datazione *Bibliografia*
nota
Esito di concorso
Premio INARCO
Progettista principale
Progettisti secondari
Fonte attribuzione progettisti
nota
Funzione primitiva *Abitativa*
Reperibilità elaborati originali *Pubblicati*
nota
Corrispondenza progetto originale *Corrispondente*
nota



PROPRIETA' Proprietà *Privata*
Tipo di proprietà *Multipla*

DESCRIZIONE Stato di manutenzione *Buono*
Morfologia * *Edificio in insediamento urbanistico unitario*
Tipologia ** *in linea*
Elementi architettonici o artistici di rilievo ***

QUALITA' Qualità progettuale
Qualità testimoniale *Media*
Edificio notevole

Autore vivente

BIBLIOGRAFIA	
Testi	Di Biagi Paola, Donzelli Roma 2001 La Grande ricostruzione Il Piano Ina-Casa e l'Italia degli anni 50
Aa Vv, Grafiche Zanini Bologna 1996	Per Bologna. Novant'anni di attività dell'Istituto Autonomo Case Popolari 1906 - 1996 Progetti per Bologna
Bernabei Giancarlo, Gresleri Giuliano, Zaognoni Stefano Patron Bologna 1984	Bologna Moderna 1860-1980
Casciato Maristella, Orlandi Piero Clueb Bologna 2005	Quale e quanta Architettura in Emilia Romagna nel secondo novecento

Articoli

*
**

SCHEDA EDIFICIO N° 161

INDIVIDUAZIONE Denominazione *villaggio Ina casa Borgo Panigale*
Fonte denominazione *Bibliografia*
nota *denominazione dell'intero insieme costruito*
Edificio appartenente ad insieme costruito
(scheda insieme n° 15)
Funzione *Abitativa*

LOCALIZZAZIONE Quartiere *Borgo Panigale*
Indirizzo *via Normandia 19-23*

PRG '85 Zona *R1 residenziale di completamento*
Classificazione attuale *nessuna*

STORIA Datazione *1951*
Tipo datazione
Fonte datazione *Bibliografia*
nota
Esito di concorso
Premio INARCO
Progettista principale
Progettisti secondari
Fonte attribuzione progettisti
nota
Funzione primitiva *Abitativa*
Reperibilità elaborati originali *Pubblicati*
nota
Corrispondenza progetto originale *Corrispondente*
nota

PROPRIETA' Proprietà *Privata*
Tipo di proprietà *Multipla*

DESCRIZIONE Stato di manutenzione *Buono*
Morfologia * *Edificio in insediamento urbanistico unitario*
Tipologia ** *in linea*
Elementi architettonici o artistici di rilievo ***

QUALITA' Qualità progettuale
Qualità testimoniale *Media*
Edificio notevole

Autore vivente

BIBLIOGRAFIA	Testi			
	Di Biagi Paola Donzelli	Roma	2001	La Grande ricostruzione Il Piano Ina-Casa e l'Italia degli anni 50
	Aa Vv Grafiche Zanini	Bologna	1996	Per Bologna. Novant'anni di attività dell'Istituto Autonomo Case Popolari 1906 - 1996 Progetti per Bologna
	Bernabei Giancarlo, Gresleri Giuliano, Zaognoni Stefano Patron	Bologna	1984	Bologna Moderna 1860-1980
	Casciato Maristella, Orlandi Piero Clueb	Bologna	2005	Quale e quanta Architettura in Emilia Romagna nel secondo novecento

Articoli



*
**

SCHEDA EDIFICIO N° 162

INDIVIDUAZIONE Denominazione *villaggio Ina casa Borgo Panigale*
Fonte denominazione *Bibliografia*
nota *denominazione dell'intero insieme costruito*
Edificio appartenente ad insieme costruito
(scheda insieme n° 15)
Funzione *Abitativa*

LOCALIZZAZIONE Quartiere *Borgo Panigale*
Indirizzo *via Normandia 13-17*

PRG '85 Zona *R1 residenziale di completamento*
Classificazione attuale *nessuna*

STORIA Datazione *1951*
Tipo datazione
Fonte datazione *Bibliografia*
nota
Esito di concorso
Premio INARCO
Progettista principale
Progettisti secondari
Fonte attribuzione progettisti
nota
Funzione primitiva *Abitativa*
Reperibilità elaborati originali *Pubblicati*
nota
Corrispondenza progetto originale *Corrispondente*
nota

PROPRIETA' Proprietà *Privata*
Tipo di proprietà *Multipla*

DESCRIZIONE Stato di manutenzione *Buono*
Morfologia * *Edificio in insediamento urbanistico unitario*
Tipologia ** *in linea*
Elementi architettonici o artistici di rilievo ***

QUALITA' Qualità progettuale
Qualità testimoniale *Media*
Edificio notevole

Autore vivente

BIBLIOGRAFIA		Testi			
		Di Biagi Paola Donzelli	Roma	2001	La Grande ricostruzione Il Piano Ina-Casa e l'Italia degli anni 50
		Aa Vv Grafiche Zanini	Bologna	1996	Per Bologna. Novant'anni di attività dell'Istituto Autonomo Case Popolari 1906 - 1996 Progetti per Bologna
		Bernabei Giancarlo, Gresleri Giuliano, Zaognoni Stefano Patron	Bologna	1984	Bologna Moderna 1860-1980
		Casciato Maristella, Orlandi Piero Clueb	Bologna	2005	Quale e quanta Architettura in Emilia Romagna nel secondo novecento

Articoli



SCHEDA EDIFICIO N° 163

INDIVIDUAZIONE Denominazione *villaggio Ina casa Borgo Panigale*
Fonte denominazione *Bibliografia*
nota *denominazione dell'intero insieme costruito*
Edificio appartenente ad insieme costruito
(scheda insieme n° 15)
Funzione *Abitativa*

LOCALIZZAZIONE Quartiere *Borgo Panigale*
Indirizzo *via del Carroccio 10-24*

PRG '85 Zona *R1 residenziale di completamento*
Classificazione attuale *nessuna*

STORIA Datazione *1951*
Tipo datazione *Fine lavori*
Fonte datazione *Bibliografia*
nota
Esito di concorso
Premio INARCO
Progettista principale *Alfredo Leorati*
Progettisti secondari
Fonte attribuzione progettisti *Bibliografia*
nota
Funzione primitiva *Abitativa*
Reperibilità elaborati originali *Pubblicati*
nota
Corrispondenza progetto originale *Corrispondente*
nota

PROPRIETA' Proprietà *Privata*
Tipo di proprietà *Multipla*

DESCRIZIONE Stato di manutenzione *Buono*
Morfologia * *Edificio in insediamento urbanistico unitario*
Tipologia ** *in linea*
Elementi architettonici o artistici di rilievo ***

QUALITA' Qualità progettuale
Qualità testimoniale *Media*
Edificio notevole

Autore vivente

BIBLIOGRAFIA	Testi			
	Branchetta Fulvia, Zironi Stefano Forni Editore	Bologna	1999	Alfredo Leorati Architetti Bolognesi
	Di Biaqi Paola Donzelli	Roma	2001	La Grande ricostruzione Il Piano Ina-Casa e l'Italia degli anni 50
	Aa Vv Grafiche Zanini	Bologna	1996	Per Bologna. Novant'anni di attività dell'Istituto Autonomo Case Popolari 1906 - 1996 Progetti per Bologna
	Bernabei Giancarlo, Gresleri Giuliano, Zagnoni Stefano Patron	Bologna	1984	Bologna Moderna 1860-1980
	Casciato Maristella, Orlandi Piero Clueb	Bologna	2005	Quale e quanta Architettura in Emilia Romagna nel secondo novecento

Articoli

*
**

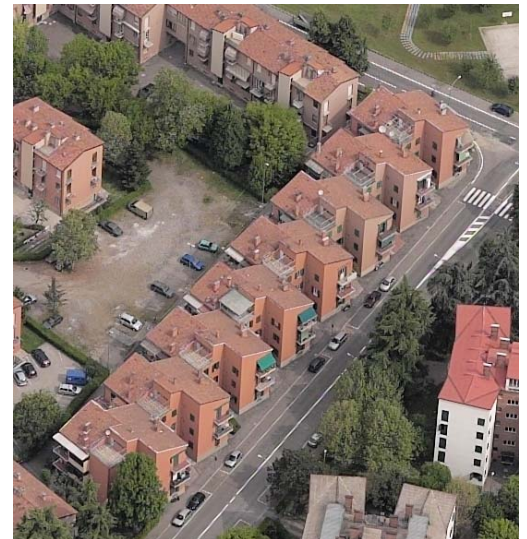

SCHEDA EDIFICIO N° 164

INDIVIDUAZIONE Denominazione *villaggio Ina casa Borgo Panigale*
Fonte denominazione *Bibliografia*
nota *denominazione dell'intero insieme costruito*
Edificio appartenente ad insieme costruito
(scheda insieme n° 15)
Funzione *Abitativa*

LOCALIZZAZIONE Quartiere *Borgo Panigale*
Indirizzo *via del Carroccio 17*

PRG '85 Zona *R1 residenziale di completamento*
Classificazione attuale *nessuna*

STORIA Datazione *1951*
Tipo datazione
Fonte datazione *Bibliografia*
nota
Esito di concorso
Premio INARCO
Progettista principale
Progettisti secondari
Fonte attribuzione progettisti
nota
Funzione primitiva *Abitativa*
Reperibilità elaborati originali *Pubblicati*
nota
Corrispondenza progetto originale *Corrispondente*
nota

PROPRIETA' Proprietà *Privata*
Tipo di proprietà *Multipla*

DESCRIZIONE Stato di manutenzione *Buono*
Morfologia * *Edificio in insediamento urbanistico unitario*
Tipologia ** *a torre*
Elementi architettonici o artistici di rilievo ***

QUALITA' Qualità progettuale *Alta*
Qualità testimoniale *Media*
Edificio notevole

Autore vivente

BIBLIOGRAFIA	
Testi	Di Biagi Paola Donzelli Roma 2001
	La Grande ricostruzione Il Piano Ina-Casa e l'Italia degli anni 50
	Aa Vv Grafiche Zanini Bologna 1996
	Per Bologna. Novant'anni di attività dell'Istituto Autonomo Case Popolari 1906 - 1996 Progetti per Bologna
	Bernabei Giancarlo, Gresleri Giuliano, Zagnoni Stefano Patron Bologna 1984
	Bologna Moderna 1860-1980
	Casciato Maristella, Orlandi Piero Clueb Bologna 2005
	Quale e quanta Architettura in Emilia Romagna nel secondo novecento

Articoli



*
**

SCHEDA EDIFICIO N° 165

INDIVIDUAZIONE Denominazione *villaggio Ina casa Borgo Panigale*
Fonte denominazione *Bibliografia*
nota *denominazione dell'intero insieme costruito*
Edificio appartenente ad insieme costruito
(scheda insieme n° 15)
Funzione *Abitativa*

LOCALIZZAZIONE Quartiere *Borgo Panigale*
Indirizzo *via del Carroccio 15*

PRG '85 Zona *R1 residenziale di completamento*
Classificazione attuale *nessuna*

STORIA Datazione *1951*
Tipo datazione
Fonte datazione *Bibliografia*
nota
Esito di concorso
Premio INARCO
Progettista principale
Progettisti secondari
Fonte attribuzione progettisti
nota
Funzione primitiva *Abitativa*
Reperibilità elaborati originali *Pubblicati*
nota
Corrispondenza progetto originale *Corrispondente*
nota

PROPRIETA' Proprietà *Privata*
Tipo di proprietà *Multipla*

DESCRIZIONE Stato di manutenzione *Buono*
Morfologia * *Edificio in insediamento urbanistico unitario*
Tipologia ** *a torre*
Elementi architettonici o artistici di rilievo ***

QUALITA' Qualità progettuale *Alta*
Qualità testimoniale *Media*
Edificio notevole

Autore vivente

BIBLIOGRAFIA

Testi				
Di Biagi Paola Donzelli	Roma	2001	La Grande ricostruzione Il Piano Ina-Casa e l'Italia degli anni 50	
Aa Vv Grafiche Zanini	Bologna	1996	Per Bologna. Novant'anni di attività dell'Istituto Autonomo Case Popolari 1906 - 1996 Progetti per Bologna	
Bernabei Giancarlo, Gresleri Giuliano, Zaognoni Stefano Patron	Bologna	1984	Bologna Moderna 1860-1980	
Casciato Maristella, Orlandi Piero Clueb	Bologna	2005	Quale e quanta Architettura in Emilia Romagna nel secondo novecento	

Articoli



*
**

SCHEDA EDIFICIO N° 166

INDIVIDUAZIONE Denominazione *villaggio Ina casa Borgo Panigale*
Fonte denominazione *Bibliografia*
nota *denominazione dell'intero insieme costruito*
Edificio appartenente ad insieme costruito
(scheda insieme n° 15)
Funzione *Abitativa*

LOCALIZZAZIONE Quartiere *Borgo Panigale*
Indirizzo *via Mameli 10*

PRG '85 Zona *R1 residenziale di completamento*
Classificazione attuale *nessuna*

STORIA Datazione *1951*
Tipo datazione
Fonte datazione *Bibliografia*
nota
Esito di concorso
Premio INARCO
Progettista principale
Progettisti secondari
Fonte attribuzione progettisti
nota
Funzione primitiva *Abitativa*
Reperibilità elaborati originali *Pubblicati*
nota
Corrispondenza progetto originale *Corrispondente*
nota

PROPRIETA' Proprietà *Privata*
Tipo di proprietà *Multipla*

DESCRIZIONE Stato di manutenzione *Buono*
Morfologia * *Edificio in insediamento urbanistico unitario*
Tipologia ** *a torre*
Elementi architettonici o artistici di rilievo ***

QUALITA' Qualità progettuale *Alta*
Qualità testimoniale *Media*
Edificio notevole

Autore vivente

BIBLIOGRAFIA

Testi				
Di Biagi Paola Donzelli	Roma	2001	La Grande ricostruzione Il Piano Ina-Casa e l'Italia degli anni 50	
Aa Vv Grafiche Zanini	Bologna	1996	Per Bologna. Novant'anni di attività dell'Istituto Autonomo Case Popolari 1906 - 1996 Progetti per Bologna	
Bernabei Giancarlo, Gresleri Giuliano, Zaognoni Stefano Patron	Bologna	1984	Bologna Moderna 1860-1980	
Casciato Maristella, Orlandi Piero Clueb	Bologna	2005	Quale e quanta Architettura in Emilia Romagna nel secondo novecento	

Articoli

*
**



SCHEDA EDIFICIO N° 167

INDIVIDUAZIONE Denominazione *villaggio Ina casa Borgo Panigale*
Fonte denominazione *Bibliografia*
nota *denominazione dell'intero insieme costruito*
Edificio appartenente ad insieme costruito
(scheda insieme n° 15)
Funzione *Abitativa*

LOCALIZZAZIONE Quartiere *Borgo Panigale*
Indirizzo *via del Carroccio 13*

PRG '85 Zona *R1 residenziale di completamento*
Classificazione attuale *nessuna*

STORIA Datazione *1951*
Tipo datazione
Fonte datazione *Bibliografia*
nota
Esito di concorso
Premio INARCO
Progettista principale
Progettisti secondari
Fonte attribuzione progettisti
nota
Funzione primitiva *Abitativa*
Reperibilità elaborati originali *Pubblicati*
nota
Corrispondenza progetto originale *Corrispondente*
nota

PROPRIETA' Proprietà *Privata*
Tipo di proprietà *Multipla*

DESCRIZIONE Stato di manutenzione *Buono*
Morfologia * *Edificio in insediamento urbanistico unitario*
Tipologia ** *a torre*
Elementi architettonici o artistici di rilievo ***

QUALITA' Qualità progettuale *Alta*
Qualità testimoniale *Media*
Edificio notevole

Autore vivente

BIBLIOGRAFIA

Testi				
Di Biagi Paola Donzelli	Roma	2001	La Grande ricostruzione Il Piano Ina-Casa e l'Italia degli anni 50	
Aa Vv Grafiche Zanini	Bologna	1996	Per Bologna. Novant'anni di attività dell'Istituto Autonomo Case Popolari 1906 - 1996 Progetti per Bologna	
Bernabei Giancarlo, Gresleri Giuliano, Zaognoni Stefano Patron	Bologna	1984	Bologna Moderna 1860-1980	
Casciato Maristella, Orlandi Piero Clueb	Bologna	2005	Quale e quanta Architettura in Emilia Romagna nel secondo novecento	

Articoli



*
**

SCHEDA EDIFICIO N° 168

INDIVIDUAZIONE Denominazione *villaggio Ina casa Borgo Panigale Scuola elementare*
Fonte denominazione *Bibliografia*
nota *denominazione dell'intero insieme costruito*
Edificio appartenente ad insieme costruito
(scheda insieme n° 15)
Funzione *Servizio*

LOCALIZZAZIONE Quartiere *Borgo Panigale*
Indirizzo *via Legnano 2, via del Carroccio 7*

PRG '85 Zona *AS attrezzature d'interesse comune*
Classificazione attuale *nessuna*

STORIA Datazione *1954*
Tipo datazione *Fine lavori*
Fonte datazione *Bibliografia*
nota
Esito di concorso
Premio INARCO
Progettista principale *Italo Bianco*
Progettisti secondari *Gildo Scagliarini*
Fonte attribuzione progettisti *Bibliografia*
nota
Funzione primitiva *Terziaria di servizio*
Reperibilità elaborati originali *Pubblicati*
nota
Corrispondenza progetto originale *Manomesso*
nota

PROPRIETA' Proprietà *Pubblica*
Tipo di proprietà *Indivisa*

DESCRIZIONE Stato di manutenzione *Medio*
Morfologia * *Edificio in insediamento urbanistico unitario*
Tipologia ** *speciale non residenziale*
Elementi architettonici o artistici di rilievo ***

QUALITA' Qualità progettuale *Alta*
Qualità testimoniale *Media*
Edificio notevole

Autore vivente

BIBLIOGRAFIA	Testi		
	Salmi Laura, Zironi Stefano Arnaldo Forni Editore	Bologna	2006
	Salmi Laura, Zironi Stefano Arnaldo Forni Editore	Bologna	2006
	Di Biazzi Paola Donzelli	Roma	2001
	Aa Vv Grafiche Zanini	Bologna	1996
	Bernabei Giancarlo, Gresleri Giuliano, Zagnoni Stefano Patron	Bologna	1984
	Casciato Maristella, Orlandi Piero Clueb	Bologna	2005
	Italo Bianco Architetti Bolognesi		
	Gildo Scagliarini Architetti Bolognesi		
	La Grande ricostruzione Il Piano Ina-Casa e l'Italia degli anni 50		
	Per Bologna. Novant'anni di attività dell'Istituto Autonomo Case Popolari 1906 - 1996 Progetti per Bologna		
	Bologna Moderna 1860-1980		
	Quale e quanta Architettura in Emilia Romagna nel secondo novecento		

Articoli



*
**

SCHEDA EDIFICIO N° 169

INDIVIDUAZIONE Denominazione *villaggio Ina casa Borgo Panigale Asilo Comunale*
Fonte denominazione *Bibliografia*
nota *denominazione dell'intero insieme costruito*
Edificio appartenente ad insieme costruito
(scheda insieme n° 15)
Funzione *Servizio*

LOCALIZZAZIONE Quartiere *Borgo Panigale*
Indirizzo *via Legnano 1*

PRG '85 Zona *S attrezzature scolastiche*
Classificazione attuale *nessuna*

STORIA Datazione *1954*
Tipo datazione *Fine lavori*
Fonte datazione *Bibliografia*
nota
Esito di concorso
Premio INARCO
Progettista principale *Italo Bianco*
Progettisti secondari *Gildo Scagliarini*
Fonte attribuzione progettisti *Bibliografia*
nota
Funzione primitiva *Terziaria di servizio*
Reperibilità elaborati originali *Pubblicati*
nota
Corrispondenza progetto originale *Manomesso*
nota

PROPRIETA' Proprietà *Pubblica*
Tipo di proprietà *Indivisa*

DESCRIZIONE Stato di manutenzione *Medio*
Morfologia * *Edificio in insediamento urbanistico unitario*
Tipologia ** *speciale non residenziale*
Elementi architettonici o artistici di rilievo ***

QUALITA' Qualità progettuale *Alta*
Qualità testimoniale *Media*
Edificio notevole

Autore vivente

BIBLIOGRAFIA

Testi				
Salmi Laura, Zironi Stefano	Arnaldo Forni Editore	Bologna	2006	Italo Bianco Architetti Bolognesi
Salmi Laura, Zironi Stefano	Arnaldo Forni Editore	Bologna	2006	Gildo Scagliarini Architetti Bolognesi
Di Biaqi Paola	Donzelli	Roma	2001	La Grande ricostruzione Il Piano Ina-Casa e l'Italia degli anni 50
Aa Vv	Grafiche Zanini	Bologna	1996	Per Bologna. Novant'anni di attività dell'Istituto Autonomo Case Popolari 1906 - 1996 Progetti per Bologna
Bernabei Giancarlo, Gresleri Giuliano, Zagnoni Stefano	Patron	Bologna	1984	Bologna Moderna 1860-1980
Casciato Maristella, Orlandi Piero	Clueb	Bologna	2005	Quale e quanta Architettura in Emilia Romagna nel secondo novecento

Articoli



*
**

SCHEDA EDIFICIO N° 170

INDIVIDUAZIONE Denominazione *villaggio Ina casa Due Madonne*
Fonte denominazione *Bibliografia*
nota *denominazione dell'intero insieme costruito*
Edificio appartenente ad insieme costruito
(scheda insieme n° 16)
Funzione *Abitativa*

LOCALIZZAZIONE Quartiere *Savena*
Indirizzo *via dall'Olio 7-23*

PRG '85 Zona *R1 residenziale di completamento*
Classificazione attuale *nessuna*

STORIA Datazione *1955*
Tipo datazione
Fonte datazione *Bibliografia*
nota
Esito di concorso
Premio INARCO
Progettista principale
Progettisti secondari
Fonte attribuzione progettisti
nota
Funzione primitiva *Abitativa*
Reperibilità elaborati originali *Pubblicati*
nota
Corrispondenza progetto originale *Manomesso*
nota

PROPRIETA' Proprietà *Privata*
Tipo di proprietà *Multipla*

DESCRIZIONE Stato di manutenzione *Buono*
Morfologia * *Edificio in insediamento urbanistico unitario*
Tipologia ** *in linea*
Elementi architettonici o artistici di rilievo ***

QUALITA' Qualità progettuale
Qualità testimoniale *Media*
Edificio notevole

Autore vivente

BIBLIOGRAFIA	Testi		
	Bernabei Giancarlo, Gresleri Giuliano, Zagnoni Stefano	Bologna Moderna	1860-1980
	Patron Bologna 1984		
	Casciato Maristella, Orlandi Piero	Quale e quanta	
	Clueb Bologna 2005	Architettura in Emilia Romagna nel secondo novecento	
	Aa Vv	Il Villaggio Due Madonne	
	Minerva 2003		
	Aa Vv	Per Bologna. Novant'anni di attività dell'Istituto Autonomo Case Popolari 1906 - 1996	
	Grafiche Zanini Bologna 1996	Progetti per Bologna	
	Di Biagi Paola	La Grande ricostruzione	
	Donzelli Roma 2001	Il Piano Ina-Casa e l'Italia degli anni 50	

Articoli



*
**

SCHEDA EDIFICIO N° 171

INDIVIDUAZIONE Denominazione *villaggio Ina casa Due Madonne*
Fonte denominazione *Bibliografia*
nota *denominazione dell'intero insieme costruito*
Edificio appartenente ad insieme costruito
(scheda insieme n° 16)
Funzione *Abitativa*

LOCALIZZAZIONE Quartiere *Savena*
Indirizzo *via dall'Olio 25-29*

PRG '85 Zona *R1 residenziale di completamento*
Classificazione attuale *nessuna*

STORIA Datazione *1955*
Tipo datazione
Fonte datazione *Bibliografia*
nota
Esito di concorso
Premio INARCO
Progettista principale
Progettisti secondari
Fonte attribuzione progettisti
nota
Funzione primitiva *Abitativa*
Reperibilità elaborati originali *Pubblicati*
nota
Corrispondenza progetto originale *Manomesso*
nota

PROPRIETA' Proprietà *Privata*
Tipo di proprietà *Multipla*

DESCRIZIONE Stato di manutenzione *Buono*
Morfologia * *Edificio in insediamento urbanistico unitario*
Tipologia ** *in linea*
Elementi architettonici o artistici di rilievo ***

QUALITA' Qualità progettuale
Qualità testimoniale *Media*
Edificio notevole

Autore vivente

BIBLIOGRAFIA	Testi		
	Bernabei Giancarlo, Gresleri Giuliano, Zagnoni Stefano Patron	Bologna	1984
	Casciato Maristella, Orlandi Piero Clueb	Bologna	2005
	Aa Vv Minerva		2003
	Aa Vv Grafiche Zanini	Bologna	1996
	Di Biagi Paola Donzelli	Roma	2001
		Bologna Moderna	1860-1980
		Quale e quanta Architettura in Emilia Romagna nel secondo novecento	
		Il Villaggio Due Madonne	
		Per Bologna. Novant'anni di attività dell'Istituto Autonomo Case Popolari 1906 - 1996 Progetti per Bologna	
		La Grande ricostruzione Il Piano Ina-Casa e l'Italia degli anni 50	

Articoli



*
**

SCHEDA EDIFICIO N° 172

INDIVIDUAZIONE Denominazione *villaggio Ina casa Due Madonne*
Fonte denominazione *Bibliografia*
nota *denominazione dell'intero insieme costruito*
Edificio appartenente ad insieme costruito
(scheda insieme n° 16)
Funzione *Abitativa*

LOCALIZZAZIONE Quartiere *Savena*
Indirizzo *via Tacconi 6*

PRG '85 Zona *AR attrezzature religiose*
Classificazione attuale *nessuna*

STORIA Datazione *1955*
Tipo datazione
Fonte datazione *Bibliografia*
nota
Esito di concorso
Premio INARCO
Progettista principale *Luigi Vagnetti*
Progettisti secondari
Fonte attribuzione progettisti *Bibliografia*
nota
Funzione primitiva *Terziaria*
Reperibilità elaborati originali *Pubblicati*
nota
Corrispondenza progetto originale *Corrispondente*
nota

PROPRIETA' Proprietà *Istituzione religiosa*
Tipo di proprietà *Indivisa*

DESCRIZIONE Stato di manutenzione *Buono*
Morfologia * *Edificio in insediamento urbanistico unitario*
Tipologia ** *speciale non residenziale*
Elementi architettonici o artistici di rilievo ***

QUALITA' Qualità progettuale
Qualità testimoniale *Media*
Edificio notevole

Autore vivente

BIBLIOGRAFIA	Testi		
	Bernabei Giancarlo, Gresleri Giuliano, Zagnoni Stefano	Bologna Moderna	1860-1980
	Patron Bologna 1984		
	Casciato Maristella, Orlandi Piero	Quale e quanta	
	Clueb Bologna 2005	Architettura in Emilia Romagna nel secondo novecento	
	Aa Vv	Il Villaggio Due Madonne	
	Minerva 2003		
	Aa Vv	Per Bologna. Novant'anni di attività dell'Istituto Autonomo Case Popolari 1906 - 1996	
	Grafiche Zanini Bologna 1996	Progetti per Bologna	
	Di Biagi Paola	La Grande ricostruzione	
	Donzelli Roma 2001	Il Piano Ina-Casa e l'Italia degli anni 50	

Articoli

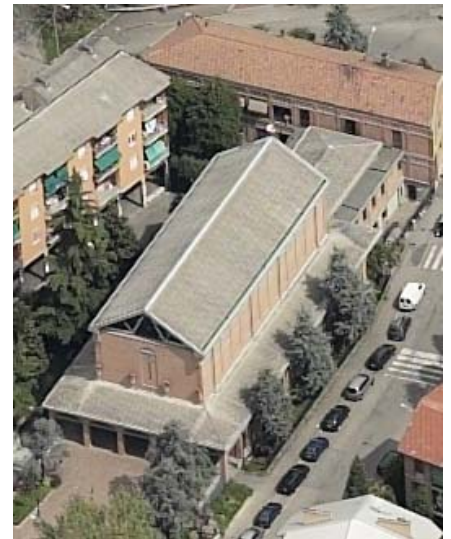

*
**

SCHEDA EDIFICIO N° 173

INDIVIDUAZIONE Denominazione *villaggio Ina casa Due Madonne*
Fonte denominazione *Bibliografia*
nota *denominazione dell'intero insieme costruito*
Edificio appartenente ad insieme costruito
(scheda insieme n° 16)
Funzione *Abitativa*

LOCALIZZAZIONE Quartiere *Savena*
Indirizzo *via Tacconi 45*

PRG '85 Zona *R1 residenziale di completamento*
Classificazione attuale *nessuna*

STORIA Datazione *1955*
Tipo datazione
Fonte datazione *Bibliografia*
nota
Esito di concorso
Premio INARCO
Progettista principale
Progettisti secondari
Fonte attribuzione progettisti
nota
Funzione primitiva *Abitativa*
Reperibilità elaborati originali *Pubblicati*
nota
Corrispondenza progetto originale *Manomesso*
nota

PROPRIETA' Proprietà *Privata*
Tipo di proprietà *Multipla*

DESCRIZIONE Stato di manutenzione *Buono*
Morfologia * *Edificio in insediamento urbanistico unitario*
Tipologia ** *a torre*
Elementi architettonici o artistici di rilievo ***

QUALITA' Qualità progettuale
Qualità testimoniale *Media*
Edificio notevole

Autore vivente

BIBLIOGRAFIA	Testi		
	Bernabei Giancarlo, Gresleri Giuliano, Zagnoni Stefano Patron	Bologna 1984	Bologna Moderna 1860-1980
	Casciato Maristella, Orlandi Piero Clueb	Bologna 2005	Quale e quanta Architettura in Emilia Romagna nel secondo novecento
	Aa Vv Minerva	2003	Il Villaggio Due Madonne
	Aa Vv Grafiche Zanini	Bologna 1996	Per Bologna. Novant'anni di attività dell'Istituto Autonomo Case Popolari 1906 - 1996 Progetti per Bologna
	Di Biagi Paola Donzelli	Roma 2001	La Grande ricostruzione Il Piano Ina-Casa e l'Italia degli anni 50

Articoli

*
**



SCHEDA EDIFICIO N° 174

INDIVIDUAZIONE Denominazione *villaggio Ina casa Due Madonne*
Fonte denominazione *Bibliografia*
nota *denominazione dell'intero insieme costruito*
Edificio appartenente ad insieme costruito
(scheda insieme n° 16)
Funzione *Abitativa*

LOCALIZZAZIONE Quartiere *Savena*
Indirizzo *via Tacconi 47*

PRG '85 Zona *R1 residenziale di completamento*
Classificazione attuale *nessuna*

STORIA Datazione *1955*
Tipo datazione
Fonte datazione *Bibliografia*
nota
Esito di concorso
Premio INARCO
Progettista principale
Progettisti secondari
Fonte attribuzione progettisti
nota
Funzione primitiva *Abitativa*
Reperibilità elaborati originali *Pubblicati*
nota
Corrispondenza progetto originale *Manomesso*
nota

PROPRIETA' Proprietà *Privata*
Tipo di proprietà *Multipla*

DESCRIZIONE Stato di manutenzione *Buono*
Morfologia * *Edificio in insediamento urbanistico unitario*
Tipologia ** *a torre*
Elementi architettonici o artistici di rilievo ***

QUALITA' Qualità progettuale
Qualità testimoniale *Media*
Edificio notevole

Autore vivente

BIBLIOGRAFIA	Testi		
	Bernabei Giancarlo, Gresleri Giuliano, Zagnoni Stefano Patron	Bologna 1984	Bologna Moderna 1860-1980
	Casciato Maristella, Orlandi Piero Clueb	Bologna 2005	Quale e quanta Architettura in Emilia Romagna nel secondo novecento
	Aa Vv Minerva	2003	Il Villaggio Due Madonne
	Aa Vv Minerva	2003	Il Villaggio Due Madonne
	Aa Vv Grafiche Zanini	Bologna 1996	Per Bologna. Novant'anni di attività dell'Istituto Autonomo Case Popolari 1906 - 1996 Progetti per Bologna
	Di Biagi Paola Donzelli	Roma 2001	La Grande ricostruzione Il Piano Ina-Casa e l'Italia degli anni 50

Articoli

*
**



SCHEDA EDIFICIO N° 175

INDIVIDUAZIONE Denominazione *villaggio Ina casa Due Madonne*
Fonte denominazione *Bibliografia*
nota *denominazione dell'intero insieme costruito*
Edificio appartenente ad insieme costruito
(scheda insieme n° 16)
Funzione *Abitativa*

LOCALIZZAZIONE Quartiere *Savena*
Indirizzo *via Tacconi 49*

PRG '85 Zona *R1 residenziale di completamento*
Classificazione attuale *nessuna*

STORIA Datazione *1955*
Tipo datazione
Fonte datazione *Bibliografia*
nota
Esito di concorso
Premio INARCO
Progettista principale
Progettisti secondari
Fonte attribuzione progettisti
nota
Funzione primitiva *Abitativa*
Reperibilità elaborati originali *Pubblicati*
nota
Corrispondenza progetto originale *Manomesso*
nota

PROPRIETA' Proprietà *Privata*
Tipo di proprietà *Multipla*

DESCRIZIONE Stato di manutenzione *Buono*
Morfologia * *Edificio in insediamento urbanistico unitario*
Tipologia ** *a torre*
Elementi architettonici o artistici di rilievo ***

QUALITA' Qualità progettuale
Qualità testimoniale *Media*
Edificio notevole

Autore vivente

BIBLIOGRAFIA

Testi			
Bernabei Giancarlo, Gresleri Giuliano, Zagnoni Stefano	Bologna	1984	Bologna Moderna 1860-1980
Patron	Bologna	1984	
Casciato Maristella, Orlandi Piero	Bologna	2005	Quale e quanta Architettura in Emilia Romagna nel secondo novecento
Clueb	Bologna	2005	
Aa Vv	Bologna	1996	Per Bologna. Novant'anni di attività dell'Istituto Autonomo Case Popolari 1906 - 1996
Grafiche Zanini	Bologna	1996	Progetti per Bologna
Di Biagi Paola	Roma	2001	La Grande ricostruzione
Donzelli	Roma	2001	Il Piano Ina-Casa e l'Italia degli anni 50

Articoli



*
**

SCHEDA EDIFICIO N° 176

INDIVIDUAZIONE Denominazione *villaggio Ina casa Due Madonne*
Fonte denominazione *Bibliografia*
nota *denominazione dell'intero insieme costruito*
Edificio appartenente ad insieme costruito
(scheda insieme n° 16)
Funzione *Abitativa*

LOCALIZZAZIONE Quartiere *Savena*
Indirizzo *via Tacconi 51*

PRG '85 Zona *R1 residenziale di completamento*
Classificazione attuale *nessuna*

STORIA Datazione *1955*
Tipo datazione
Fonte datazione *Bibliografia*
nota
Esito di concorso
Premio INARCO
Progettista principale
Progettisti secondari
Fonte attribuzione progettisti
nota
Funzione primitiva *Abitativa*
Reperibilità elaborati originali *Pubblicati*
nota
Corrispondenza progetto originale *Manomesso*
nota

PROPRIETA' Proprietà *Privata*
Tipo di proprietà *Multipla*

DESCRIZIONE Stato di manutenzione *Buono*
Morfologia * *Edificio in insediamento urbanistico unitario*
Tipologia ** *a torre*
Elementi architettonici o artistici di rilievo ***

QUALITA' Qualità progettuale
Qualità testimoniale *Media*
Edificio notevole

Autore vivente

BIBLIOGRAFIA	Testi		
	Bernabei Giancarlo, Gresleri Giuliano, Zagnoni Stefano Patron	Bologna 1984	Bologna Moderna 1860-1980
	Casciato Maristella, Orlandi Piero Clueb	Bologna 2005	Quale e quanta Architettura in Emilia Romagna nel secondo novecento
	Aa Vv Minerva	2003	Il Villaggio Due Madonne
	Aa Vv Grafiche Zanini	Bologna 1996	Per Bologna. Novant'anni di attività dell'Istituto Autonomo Case Popolari 1906 - 1996 Progetti per Bologna
	Di Biagi Paola Donzelli	Roma 2001	La Grande ricostruzione Il Piano Ina-Casa e l'Italia degli anni 50

Articoli

*
**



SCHEDA EDIFICIO N° 177

INDIVIDUAZIONE Denominazione *villaggio Ina casa Due Madonne*
Fonte denominazione *Bibliografia*
nota *denominazione dell'intero insieme costruito*
Edificio appartenente ad insieme costruito
(scheda insieme n° 16)
Funzione *Abitativa*

LOCALIZZAZIONE Quartiere *Savena*
Indirizzo *via Tacconi 53*

PRG '85 Zona *R1 residenziale di completamento*
Classificazione attuale *nessuna*

STORIA Datazione *1955*
Tipo datazione
Fonte datazione *Bibliografia*
nota
Esito di concorso
Premio INARCO
Progettista principale
Progettisti secondari
Fonte attribuzione progettisti
nota
Funzione primitiva *Abitativa*
Reperibilità elaborati originali *Pubblicati*
nota
Corrispondenza progetto originale *Manomesso*
nota

PROPRIETA' Proprietà *Privata*
Tipo di proprietà *Multipla*

DESCRIZIONE Stato di manutenzione *Buono*
Morfologia * *Edificio in insediamento urbanistico unitario*
Tipologia ** *a torre*
Elementi architettonici o artistici di rilievo ***

QUALITA' Qualità progettuale
Qualità testimoniale *Media*
Edificio notevole

Autore vivente

BIBLIOGRAFIA	Testi		
	Bernabei Giancarlo, Gresleri Giuliano, Zagnoni Stefano Patron	Bologna 1984	Bologna Moderna 1860-1980
	Casciato Maristella, Orlandi Piero Clueb	Bologna 2005	Quale e quanta Architettura in Emilia Romagna nel secondo novecento
	Aa Vv Minerva	2003	Il Villaggio Due Madonne
	Aa Vv Grafiche Zanini	Bologna 1996	Per Bologna. Novant'anni di attività dell'Istituto Autonomo Case Popolari 1906 - 1996 Progetti per Bologna
	Di Biagi Paola Donzelli	Roma 2001	La Grande ricostruzione Il Piano Ina-Casa e l'Italia degli anni 50

Articoli

*
**



SCHEDA EDIFICIO N° 178

INDIVIDUAZIONE Denominazione *villaggio Ina casa Due Madonne*
Fonte denominazione *Bibliografia*
nota *denominazione dell'intero insieme costruito*
Edificio appartenente ad insieme costruito
(scheda insieme n° 16)
Funzione *Abitativa*

LOCALIZZAZIONE Quartiere *Savena*
Indirizzo *via Tacconi 5-43*

PRG '85 Zona *R1 residenziale di completamento*
Classificazione attuale *nessuna*

STORIA Datazione *1955*
Tipo datazione
Fonte datazione *Bibliografia*
nota
Esito di concorso
Premio INARCO
Progettista principale
Progettisti secondari
Fonte attribuzione progettisti
nota
Funzione primitiva *Abitativa*
Reperibilità elaborati originali *Pubblicati*
nota
Corrispondenza progetto originale *Manomesso*
nota

PROPRIETA' Proprietà *Privata*
Tipo di proprietà *Multipla*

DESCRIZIONE Stato di manutenzione *Buono*
Morfologia * *Edificio in insediamento urbanistico unitario*
Tipologia ** *in linea*
Elementi architettonici o artistici di rilievo ***

QUALITA' Qualità progettuale
Qualità testimoniale *Media*
Edificio notevole

Autore vivente

BIBLIOGRAFIA	Testi		
	Bernabei Giancarlo, Gresleri Giuliano, Zagnoni Stefano Patron	Bologna	1984
	Casciato Maristella, Orlandi Piero Clueb	Bologna	2005
	Aa Vv Minerva		2003
	Aa Vv Grafiche Zanini	Bologna	1996
	Di Biagi Paola Donzelli	Roma	2001
		Bologna Moderna	1860-1980
		Quale e quanta Architettura in Emilia Romagna nel secondo novecento	
		Il Villaggio Due Madonne	
		Per Bologna. Novant'anni di attività dell'Istituto Autonomo Case Popolari 1906 - 1996 Progetti per Bologna	
		La Grande ricostruzione Il Piano Ina-Casa e l'Italia degli anni 50	

Articoli

*
**



SCHEDA EDIFICIO N° 179

INDIVIDUAZIONE Denominazione *complesso Ina casa San Donato*
Fonte denominazione *Bibliografia*
nota *denominazione dell'intero insieme costruito*
Edificio appartenente ad insieme costruito
(scheda insieme n° 17)
Funzione *Abitativa*

LOCALIZZAZIONE Quartiere *San Donato*
Indirizzo *via Andreini 8-10*

PRG '85 Zona *R1 residenziale di completamento*
Classificazione attuale *nessuna*

STORIA Datazione *1957*
Tipo datazione
Fonte datazione *Bibliografia*
nota
Esito di concorso
Premio INARCO
Progettista principale *Cooperativa ingegneri e architetti*
Progettisti secondari
Fonte attribuzione progettisti *Bibliografia*
nota
Funzione primitiva *Abitativa*
Reperibilità elaborati originali *Pubblicati*
nota
Corrispondenza progetto originale *Manomesso*
nota

PROPRIETA' Proprietà *Privata*
Tipo di proprietà *Multipla*

DESCRIZIONE Stato di manutenzione *Buono*
Morfologia * *Edificio in insediamento urbanistico unitario*
Tipologia ** *in linea*
Elementi architettonici o artistici di rilievo ***

QUALITA' Qualità progettuale
Qualità testimoniale *Media*
Edificio notevole

Autore vivente

BIBLIOGRAFIA

Testi			
Casciato Maristella, Orlandi Piero			Quale e quanta
Clueb	Bologna	2005	Architettura in Emilia Romagna nel secondo novecento
Bernabei Giancarlo, Gresleri Giuliano, Zaognoni Stefano			Bologna Moderna
Patron	Bologna	1984	1860-1980
Aa Vv			Per Bologna. Novant'anni di attività dell'Istituto Autonomo Case Popolari 1906 - 1996
Grafiche Zanini	Bologna	1996	Progetti per Bologna
Di Biagi Paola			La Grande ricostruzione
Donzelli	Roma	2001	Il Piano Ina-Casa e l'Italia degli anni 50

Articoli



*
**

SCHEDA EDIFICIO N° 180

INDIVIDUAZIONE Denominazione *complesso Ina casa San Donato*
Fonte denominazione *Bibliografia*
nota *denominazione dell'intero insieme costruito*
Edificio appartenente ad insieme costruito
(scheda insieme n° 17)
Funzione *Abitativa*

LOCALIZZAZIONE Quartiere *San Donato*
Indirizzo *via Andreini 2-24*

PRG '85 Zona *R1 residenziale di completamento*
Classificazione attuale *nessuna*

STORIA Datazione *1957*
Tipo datazione
Fonte datazione *Bibliografia*
nota
Esito di concorso
Premio INARCO
Progettista principale *Cooperativa ingegneri e architetti*
Progettisti secondari
Fonte attribuzione progettisti *Bibliografia*
nota
Funzione primitiva *Abitativa*
Reperibilità elaborati originali *Pubblicati*
nota
Corrispondenza progetto originale *Manomesso*
nota



PROPRIETA' Proprietà *Privata*
Tipo di proprietà *Multipla*

DESCRIZIONE Stato di manutenzione *Buono*
Morfologia * *Edificio in insediamento urbanistico unitario*
Tipologia ** *in linea*
Elementi architettonici o artistici di rilievo ***

QUALITA' Qualità progettuale
Qualità testimoniale *Media*
Edificio notevole

Autore vivente

BIBLIOGRAFIA	Testi		
	Casciato Maristella, Orlandi Piero Clueb Bologna 2005	Quale e quanta Architettura in Emilia Romagna nel secondo novecento	
	Bernabei Giancarlo, Gresleri Giuliano, Zaognoni Stefano Patron Bologna 1984	Bologna Moderna 1860-1980	
	Aa Vv Grafiche Zanini Bologna 1996	Per Bologna. Novant'anni di attività dell'Istituto Autonomo Case Popolari 1906 - 1996 Progetti per Bologna	
	Di Biagi Paola Donzelli Roma 2001	La Grande ricostruzione Il Piano Ina-Casa e l'Italia degli anni 50	

Articoli

*
**

SCHEDA EDIFICIO N° 181

INDIVIDUAZIONE Denominazione *complesso Ina casa San Donato*
Fonte denominazione *Bibliografia*
nota *denominazione dell'intero insieme costruito*
Edificio appartenente ad insieme costruito
(scheda insieme n° 17)
Funzione *Abitativa*

LOCALIZZAZIONE Quartiere *San Donato*
Indirizzo *via Bartoli 1-11*

PRG '85 Zona *R1 residenziale di completamento*
Classificazione attuale *nessuna*

STORIA Datazione *1957*
Tipo datazione
Fonte datazione *Bibliografia*
nota
Esito di concorso
Premio INARCO
Progettista principale *Cooperativa ingegneri e architetti*
Progettisti secondari
Fonte attribuzione progettisti *Bibliografia*
nota
Funzione primitiva *Abitativa*
Reperibilità elaborati originali *Pubblicati*
nota
Corrispondenza progetto originale *Manomesso*
nota

PROPRIETA' Proprietà *Privata*
Tipo di proprietà *Multipla*

DESCRIZIONE Stato di manutenzione *Buono*
Morfologia * *Edificio in insediamento urbanistico unitario*
Tipologia ** *in linea*
Elementi architettonici o artistici di rilievo ***

QUALITA' Qualità progettuale
Qualità testimoniale *Media*
Edificio notevole

Autore vivente

BIBLIOGRAFIA	Testi		
	Casciato Maristella, Orlandi Piero Clueb Bologna 2005	Quale e quanta Architettura in Emilia Romagna nel secondo novecento	
	Bernabei Giancarlo, Gresleri Giuliano, Zaognoni Stefano Patron Bologna 1984	Bologna Moderna 1860-1980	
	Aa Vv Grafiche Zanini Bologna 1996	Per Bologna. Novant'anni di attività dell'Istituto Autonomo Case Popolari 1906 - 1996 Progetti per Bologna	
	Di Biagi Paola Donzelli Roma 2001	La Grande ricostruzione Il Piano Ina-Casa e l'Italia degli anni 50	

Articoli



*
**

SCHEDA EDIFICIO N° 182

INDIVIDUAZIONE Denominazione *complesso Ina casa San Donato*
Fonte denominazione *Bibliografia*
nota *denominazione dell'intero insieme costruito*
Edificio appartenente ad insieme costruito
(scheda insieme n° 17)
Funzione *Abitativa*

LOCALIZZAZIONE Quartiere *San Donato*
Indirizzo *via Bartoli 13-15 e via Benini 2-20*

PRG '85 Zona *R1 residenziale di completamento*
Classificazione attuale *nessuna*

STORIA Datazione *1957*
Tipo datazione
Fonte datazione *Bibliografia*
nota
Esito di concorso
Premio INARCO
Progettista principale *Cooperativa ingegneri e architetti*
Progettisti secondari
Fonte attribuzione progettisti *Bibliografia*
nota
Funzione primitiva *Abitativa*
Reperibilità elaborati originali *Pubblicati*
nota
Corrispondenza progetto originale *Manomesso*
nota

PROPRIETA' Proprietà *Pubblica*
Tipo di proprietà *Indivisa*

DESCRIZIONE Stato di manutenzione *Buono*
Morfologia * *Edificio in insediamento urbanistico unitario*
Tipologia ** *in linea*
Elementi architettonici o artistici di rilievo ***

QUALITA' Qualità progettuale
Qualità testimoniale *Media*
Edificio notevole

Autore vivente

BIBLIOGRAFIA	
Testi	Casciato Maristella, Orlandi Piero Clueb Bologna 2005
	Quale e quanta Architettura in Emilia Romagna nel secondo novecento
	Bernabei Giancarlo, Gresleri Giuliano, Zaognoni Stefano Patron Bologna 1984
	Bologna Moderna 1860-1980
	Aa Vv Grafiche Zanini Bologna 1996
	Per Bologna. Novant'anni di attività dell'Istituto Autonomo Case Popolari 1906 - 1996 Progetti per Bologna
	Di Biagi Paola Donzelli Roma 2001
	La Grande ricostruzione Il Piano Ina-Casa e l'Italia degli anni 50

Articoli



*
**

SCHEDA EDIFICIO N° 183

INDIVIDUAZIONE Denominazione *complesso Ina casa San Donato*
Fonte denominazione *Bibliografia*
nota *denominazione dell'intero insieme costruito*
Edificio appartenente ad insieme costruito
(scheda insieme n° 17)
Funzione *Servizio*

LOCALIZZAZIONE Quartiere *San Donato*
Indirizzo *via Andreini 18*

PRG '85 Zona *AS attrezzature d'interesse comune*
Classificazione attuale *nessuna*

STORIA Datazione *1957*
Tipo datazione
Fonte datazione *Bibliografia*
nota
Esito di concorso
Premio INARCO
Progettista principale *Cooperativa ingegneri e architetti*
Progettisti secondari
Fonte attribuzione progettisti *Bibliografia*
nota
Funzione primitiva *Terziaria di servizio*
Reperibilità elaborati originali *Pubblicati*
nota
Corrispondenza progetto originale *Manomesso*
nota

PROPRIETA' Proprietà *Privata*
Tipo di proprietà *Multipla*

DESCRIZIONE Stato di manutenzione *Buono*
Morfologia * *Edificio in insediamento urbanistico unitario*
Tipologia ** *speciale non residenziale*
Elementi architettonici o artistici di rilievo ***

QUALITA' Qualità progettuale
Qualità testimoniale *Media*
Edificio notevole

Autore vivente

BIBLIOGRAFIA	Testi		
	Casciato Maristella, Orlandi Piero Clueb Bologna 2005	Quale e quanta Architettura in Emilia Romagna nel secondo novecento	
	Bernabei Giancarlo, Gresleri Giuliano, Zaognoni Stefano Patron Bologna 1984	Bologna Moderna 1860-1980	
	Aa Vv Grafiche Zanini Bologna 1996	Per Bologna. Novant'anni di attività dell'Istituto Autonomo Case Popolari 1906 - 1996 Progetti per Bologna	
	Di Biagi Paola Donzelli Roma 2001	La Grande ricostruzione Il Piano Ina-Casa e l'Italia degli anni 50	

Articoli



*
**

SCHEDA EDIFICIO N° 184

INDIVIDUAZIONE Denominazione *complesso Ina casa San Donato*
Fonte denominazione *Bibliografia*
nota *denominazione dell'intero insieme costruito*
Edificio appartenente ad insieme costruito
(scheda insieme n° 17)
Funzione *Abitativa*

LOCALIZZAZIONE Quartiere *San Donato*
Indirizzo *via Beolco 2-6 e via Benini 22-26*

PRG '85 Zona *R1 residenziale di completamento*
Classificazione attuale *nessuna*

STORIA Datazione *1957*
Tipo datazione
Fonte datazione *Bibliografia*
nota
Esito di concorso
Premio INARCO
Progettista principale *Cooperativa ingegneri e architetti*
Progettisti secondari
Fonte attribuzione progettisti *Bibliografia*
nota
Funzione primitiva *Abitativa*
Reperibilità elaborati originali *Pubblicati*
nota
Corrispondenza progetto originale *Manomesso*
nota



PROPRIETA' Proprietà *Privata*
Tipo di proprietà *Multipla*

DESCRIZIONE Stato di manutenzione *Buono*
Morfologia * *Edificio in insediamento urbanistico unitario*
Tipologia ** *in linea*
Elementi architettonici o artistici di rilievo ***

QUALITA' Qualità progettuale
Qualità testimoniale *Media*
Edificio notevole

Autore vivente

BIBLIOGRAFIA	Testi			
	Casciato Maristella, Orlandi Piero			Quale e quanta
	Clueb	Bologna	2005	Architettura in Emilia Romagna nel secondo novecento
	Bernabei Giancarlo, Gresleri Giuliano, Zaognoni Stefano			Bologna Moderna
	Patron	Bologna	1984	1860-1980
	Aa Vv			Per Bologna. Novant'anni di attività dell'Istituto Autonomo Case Popolari 1906 - 1996
	Grafiche Zanini	Bologna	1996	Progetti per Bologna
	Di Biagi Paola			La Grande ricostruzione
	Donzelli	Roma	2001	Il Piano Ina-Casa e l'Italia degli anni 50

Articoli

*
**

SCHEDA EDIFICIO N° 185

INDIVIDUAZIONE Denominazione *Complesso Ina Casa San Donato*
Fonte denominazione *Bibliografia*
nota *denominazione dell'intero insieme costruito*
Edificio appartenente ad insieme costruito
(scheda insieme n° 17)
Funzione *Abitativa*

LOCALIZZAZIONE Quartiere *San Donato*
Indirizzo *via Andreini 15-25*

PRG '85 Zona *R1 residenziale di completamento*
Classificazione attuale *nessuna*

STORIA Datazione *1957*
Tipo datazione
Fonte datazione *Bibliografia*
nota
Esito di concorso
Premio INARCO
Progettista principale *Cooperativa ingegneri e architetti*
Progettisti secondari
Fonte attribuzione progettisti *Bibliografia*
nota
Funzione primitiva *Abitativa*
Reperibilità elaborati originali *Pubblicati*
nota
Corrispondenza progetto originale *Manomesso*
nota

PROPRIETA' Proprietà *Privata*
Tipo di proprietà *Multipla*

DESCRIZIONE Stato di manutenzione *Buono*
Morfologia * *Edificio in insediamento urbanistico unitario*
Tipologia ** *in linea*
Elementi architettonici o artistici di rilievo ***

QUALITA' Qualità progettuale
Qualità testimoniale *Media*
Edificio notevole

Autore vivente

BIBLIOGRAFIA

Testi				
Casciato Maristella, Orlandi Piero				Quale e quanta
Clueb	Bologna	2005		Architettura in Emilia Romagna nel secondo novecento
Bernabei Giancarlo, Gresleri Giuliano, Zaognoni Stefano				Bologna Moderna
Patron	Bologna	1984		1860-1980
Aa Vv				Per Bologna. Novant'anni di attività dell'Istituto Autonomo Case Popolari 1906 - 1996
Grafiche Zanini	Bologna	1996		Progetti per Bologna
Di Biagi Paola				La Grande ricostruzione
Donzelli	Roma	2001		Il Piano Ina-Casa e l'Italia degli anni 50

Articoli



*
**

SCHEDA EDIFICIO N° 186

INDIVIDUAZIONE Denominazione *Complesso Ina Casa San Donato*
Fonte denominazione *Bibliografia*
nota *denominazione dell'intero insieme costruito*
Edificio appartenente ad insieme costruito
(scheda insieme n° 17)
Funzione *Abitativa*

LOCALIZZAZIONE Quartiere *San Donato*
Indirizzo *via Bettini 2-12, via Beolco 8-10*

PRG '85 Zona *R1 residenziale di completamento*
Classificazione attuale *nessuna*

STORIA Datazione *1957*
Tipo datazione
Fonte datazione *Bibliografia*
nota
Esito di concorso
Premio INARCO
Progettista principale *Cooperativa ingegneri e architetti*
Progettisti secondari
Fonte attribuzione progettisti *Bibliografia*
nota
Funzione primitiva *Abitativa*
Reperibilità elaborati originali *Pubblicati*
nota
Corrispondenza progetto originale *Manomesso*
nota



PROPRIETA' Proprietà *mista*
Tipo di proprietà *Multipla*

DESCRIZIONE Stato di manutenzione *Buono*
Morfologia * *Edificio in insediamento urbanistico unitario*
Tipologia ** *in linea*
Elementi architettonici o artistici di rilievo ***

QUALITA' Qualità progettuale
Qualità testimoniale *Media*
Edificio notevole

Autore vivente

BIBLIOGRAFIA	Testi			
	Casciato Maristella, Orlandi Piero			Quale e quanta
	Clueb	Bologna	2005	Architettura in Emilia Romagna nel secondo novecento
	Bernabei Giancarlo, Gresleri Giuliano, Zaognoni Stefano			Bologna Moderna
	Patron	Bologna	1984	1860-1980
	Aa Vv			Per Bologna. Novant'anni di attività dell'Istituto Autonomo Case Popolari 1906 - 1996
	Grafiche Zanini	Bologna	1996	Progetti per Bologna
	Di Biagi Paola			La Grande ricostruzione
	Donzelli	Roma	2001	Il Piano Ina-Casa e l'Italia degli anni 50

Articoli

*
**

SCHEDA EDIFICIO N° 187

INDIVIDUAZIONE Denominazione *Complesso Ina Casa San Donato*
Fonte denominazione *Bibliografia*
nota *denominazione dell'intero insieme costruito*
Edificio appartenente ad insieme costruito
(scheda insieme n° 17)
Funzione *Abitativa*

LOCALIZZAZIONE Quartiere *San Donato*
Indirizzo *via Cuccoli 1-5*

PRG '85 Zona *R1 residenziale di completamento*
Classificazione attuale *nessuna*

STORIA Datazione *1957*
Tipo datazione
Fonte datazione *Bibliografia*
nota
Esito di concorso
Premio INARCO
Progettista principale *Cooperativa ingegneri e architetti*
Progettisti secondari
Fonte attribuzione progettisti *Bibliografia*
nota
Funzione primitiva *Abitativa*
Reperibilità elaborati originali *Pubblicati*
nota
Corrispondenza progetto originale *Manomesso*
nota

PROPRIETA' Proprietà *Privata*
Tipo di proprietà *Multipla*

DESCRIZIONE Stato di manutenzione *Buono*
Morfologia * *Edificio in insediamento urbanistico unitario*
Tipologia ** *in linea*
Elementi architettonici o artistici di rilievo ***

QUALITA' Qualità progettuale
Qualità testimoniale *Media*
Edificio notevole

Autore vivente

BIBLIOGRAFIA

Testi			
Casciato Maristella, Orlandi Piero			Quale e quanta
Clueb	Bologna	2005	Architettura in Emilia Romagna nel secondo novecento
Bernabei Giancarlo, Gresleri Giuliano, Zaognoni Stefano			Bologna Moderna
Patron	Bologna	1984	1860-1980
Aa Vv			Per Bologna. Novant'anni di attività dell'Istituto Autonomo Case Popolari 1906 - 1996
Grafiche Zanini	Bologna	1996	Progetti per Bologna
Di Biagi Paola			La Grande ricostruzione
Donzelli	Roma	2001	Il Piano Ina-Casa e l'Italia degli anni 50

Articoli

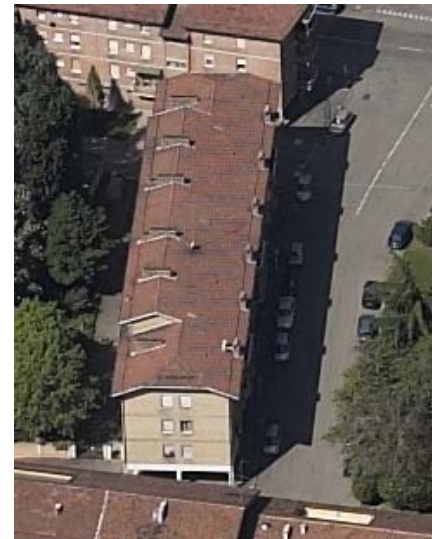

*
**

SCHEDA EDIFICIO N° 188

INDIVIDUAZIONE Denominazione *Complesso Ina Casa San Donato*
Fonte denominazione *Bibliografia*
nota *denominazione dell'intero insieme costruito*
Edificio appartenente ad insieme costruito
(scheda insieme n° 17)
Funzione *Abitativa*

LOCALIZZAZIONE Quartiere *San Donato*
Indirizzo *via Andreini 20-24*

PRG '85 Zona *R1 residenziale di completamento*
Classificazione attuale *nessuna*

STORIA Datazione *1957*
Tipo datazione
Fonte datazione *Bibliografia*
nota
Esito di concorso
Premio INARCO
Progettista principale *Cooperativa ingegneri e architetti*
Progettisti secondari
Fonte attribuzione progettisti *Bibliografia*
nota
Funzione primitiva *Abitativa*
Reperibilità elaborati originali *Pubblicati*
nota
Corrispondenza progetto originale *Manomesso*
nota

PROPRIETA' Proprietà *Privata*
Tipo di proprietà *Multipla*

DESCRIZIONE Stato di manutenzione *Buono*
Morfologia * *Edificio in insediamento urbanistico unitario*
Tipologia ** *in linea*
Elementi architettonici o artistici di rilievo ***

QUALITA' Qualità progettuale
Qualità testimoniale *Media*
Edificio notevole

Autore vivente

BIBLIOGRAFIA	Testi		
	Casciato Maristella, Orlandi Piero Clueb Bologna 2005	Quale e quanta Architettura in Emilia Romagna nel secondo novecento	
	Bernabei Giancarlo, Gresleri Giuliano, Zaognoni Stefano Patron Bologna 1984	Bologna Moderna 1860-1980	
	Aa Vv Grafiche Zanini Bologna 1996	Per Bologna. Novant'anni di attività dell'Istituto Autonomo Case Popolari 1906 - 1996 Progetti per Bologna	
	Di Biagi Paola Donzelli Roma 2001	La Grande ricostruzione Il Piano Ina-Casa e l'Italia degli anni 50	

Articoli

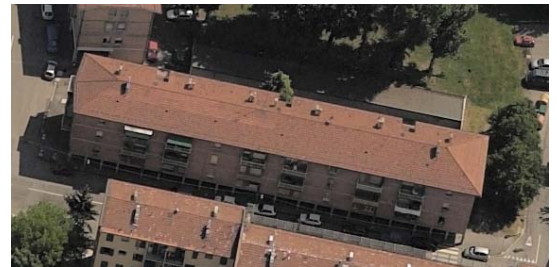

*
**

SCHEDA EDIFICIO N° 189

INDIVIDUAZIONE Denominazione *Complesso Ina Casa San Donato*
Fonte denominazione *Bibliografia*
nota *denominazione dell'intero insieme costruito*
Edificio appartenente ad insieme costruito
(scheda insieme n° 17)
Funzione *Abitativa*

LOCALIZZAZIONE Quartiere *San Donato*
Indirizzo *via Cappellini 1-7 e via Andreini 26-28*

PRG '85 Zona *R1 residenziale di completamento*
Classificazione attuale *nessuna*

STORIA Datazione *1957*
Tipo datazione
Fonte datazione *Bibliografia*
nota
Esito di concorso
Premio INARCO
Progettista principale *Cooperativa ingegneri e architetti*
Progettisti secondari
Fonte attribuzione progettisti *Bibliografia*
nota
Funzione primitiva *Abitativa*
Reperibilità elaborati originali *Pubblicati*
nota
Corrispondenza progetto originale *Manomesso*
nota

PROPRIETA' Proprietà *Privata*
Tipo di proprietà *Multipla*

DESCRIZIONE Stato di manutenzione *Buono*
Morfologia * *Edificio in insediamento urbanistico unitario*
Tipologia ** *in linea*
Elementi architettonici o artistici di rilievo ***

QUALITA' Qualità progettuale
Qualità testimoniale *Media*
Edificio notevole

Autore vivente

BIBLIOGRAFIA

Testi				
Casciato Maristella, Orlandi Piero				Quale e quanta
Clueb	Bologna	2005		Architettura in Emilia Romagna nel secondo novecento
Bernabei Giancarlo, Gresleri Giuliano, Zaognoni Stefano				Bologna Moderna
Patron	Bologna	1984		1860-1980
Aa Vv				Per Bologna. Novant'anni di attività dell'Istituto Autonomo Case Popolari 1906 - 1996
Grafiche Zanini	Bologna	1996		Progetti per Bologna
Di Biagi Paola				La Grande ricostruzione
Donzelli	Roma	2001		Il Piano Ina-Casa e l'Italia degli anni 50

Articoli



*
**

SCHEDA EDIFICIO N° 190

INDIVIDUAZIONE Denominazione *Cavedone*
Fonte denominazione *Bibliografia*
nota *denominazione dell'intero insieme costruito*
Edificio appartenente ad insieme costruito
(scheda insieme n° 18)
Funzione *Abitativa*

LOCALIZZAZIONE Quartiere *Savena*
Indirizzo *via degli ortolani 45 - 53 e via Milano 2-10*

PRG '85 Zona *R1 residenziale di completamento*
Classificazione attuale *nessuna*

STORIA Datazione *1960*
Tipo datazione
Fonte datazione *Bibliografia*
nota
Esito di concorso
Premio INARCO
Progettista principale *Leonardo Benevolo*
Progettisti secondari *V. Calzolari, F. Gorio, M. Vittorini, M. Carini*
Fonte attribuzione progettisti *Bibliografia*
nota *i progettisti non sono riferibili ai singoli edifici ma all'insieme*
Funzione primitiva *Abitativa*
Reperibilità elaborati originali *Pubblicati*
nota
Corrispondenza progetto originale *Manomesso*
nota

PROPRIETA' Proprietà *Privata*
Tipo di proprietà *Multipla*

DESCRIZIONE Stato di manutenzione *Medio*
Morfologia * *Edificio in insediamento urbanistico unitario*
Tipologia ** *a corte*
Elementi architettonici o artistici di rilievo ***

QUALITA' Qualità progettuale *Alta*
Qualità testimoniale *Media*
Edificio notevole

Autore vivente

BIBLIOGRAFIA	Testi			
	Casciato Maristella, Orlandi Piero			Quale e quanta
	Clueb	Bologna	2005	Architettura in Emilia Romagna nel secondo novecento
	Bernabei Giancarlo, Gresleri Giuliano, Zaognoni Stefano			Bologna Moderna
	Patron	Bologna	1984	1860-1980
	Aa Vv			Per Bologna. Novant'anni di attività dell'Istituto Autonomo Case Popolari 1906 - 1996
	Grafiche Zanini	Bologna	1996	Progetti per Bologna
	Di Biagi Paola			La Grande ricostruzione
	Donzelli	Roma	2001	Il Piano Ina-Casa e l'Italia degli anni 50
	Gresleri Giuliano			Bologna
	Allemandi	Torino	2004	Guide di Architettura

Articoli

*
**



SCHEDA EDIFICIO N° 191

INDIVIDUAZIONE Denominazione *Cavedone*
Fonte denominazione *Bibliografia*
nota *denominazione dell'intero insieme costruito*
Edificio appartenente ad insieme costruito
(scheda insieme n° 18)
Funzione *Abitativa*

LOCALIZZAZIONE Quartiere *Savena*
Indirizzo *via Milano 12-28*

PRG '85 Zona *R1 residenziale di completamento*
Classificazione attuale *nessuna*

STORIA Datazione *1960*
Tipo datazione
Fonte datazione *Bibliografia*
nota
Esito di concorso
Premio INARCO
Progettista principale *Leonardo Benevolo*
Progettisti secondari *V. Calzolari, F. Gorio, M. Vittorini, M. Carini*
Fonte attribuzione progettisti *Bibliografia*
nota *i progettisti non sono riferibili ai singoli edifici ma all'insieme*
Funzione primitiva *Abitativa*
Reperibilità elaborati originali *Pubblicati*
nota
Corrispondenza progetto originale *Manomesso*
nota

PROPRIETA' Proprietà *Privata*
Tipo di proprietà *Multipla*

DESCRIZIONE Stato di manutenzione *Buono*
Morfologia * *Edificio in insediamento urbanistico unitario*
Tipologia ** *a corte*
Elementi architettonici o artistici di rilievo ***

QUALITA' Qualità progettuale *Alta*
Qualità testimoniale *Media*
Edificio notevole

Autore vivente

BIBLIOGRAFIA	Testi			
	Casciato Maristella, Orlandi Piero			Quale e quanta
	Clueb	Bologna	2005	Architettura in Emilia Romagna nel secondo novecento
	Bernabei Giancarlo, Gresleri Giuliano, Zaognoni Stefano			Bologna Moderna
	Patron	Bologna	1984	1860-1980
	Aa Vv			Per Bologna. Novant'anni di attività dell'Istituto Autonomo Case Popolari 1906 - 1996
	Grafiche Zanini	Bologna	1996	Progetti per Bologna
	Di Biagi Paola			La Grande ricostruzione
	Donzelli	Roma	2001	Il Piano Ina-Casa e l'Italia degli anni 50
	Gresleri Giuliano			Bologna
	Allemandi	Torino	2004	Guide di Architettura

Articoli

*
**



SCHEDA EDIFICIO N° 192

INDIVIDUAZIONE Denominazione *Cavedone*
Fonte denominazione *Bibliografia*
nota *denominazione dell'intero insieme costruito*
Edificio appartenente ad insieme costruito
(scheda insieme n° 18)
Funzione *Abitativa*

LOCALIZZAZIONE Quartiere *Savena*
Indirizzo *via degli ortolani 55-73*

PRG '85 Zona *R1 residenziale di completamento*
Classificazione attuale *nessuna*

STORIA Datazione *1960*
Tipo datazione
Fonte datazione *Bibliografia*
nota
Esito di concorso
Premio INARCO
Progettista principale *Leonardo Benevolo*
Progettisti secondari *V. Calzolari, F. Gorio, M. Vittorini, M. Carini*
Fonte attribuzione progettisti *Bibliografia*
nota *i progettisti non sono riferibili ai singoli edifici ma all'insieme*
Funzione primitiva *Abitativa*
Reperibilità elaborati originali *Pubblicati*
nota
Corrispondenza progetto originale *Manomesso*
nota

PROPRIETA' Proprietà *Privata*
Tipo di proprietà *Multipla*

DESCRIZIONE Stato di manutenzione *Medio*
Morfologia * *Edificio in insediamento urbanistico unitario*
Tipologia ** *a corte*
Elementi architettonici o artistici di rilievo ***

QUALITA' Qualità progettuale *Alta*
Qualità testimoniale *Media*
Edificio notevole

Autore vivente

BIBLIOGRAFIA	Testi			
	Casciato Maristella, Orlandi Piero			Quale e quanta
	Clueb	Bologna	2005	Architettura in Emilia Romagna nel secondo novecento
	Bernabei Giancarlo, Gresleri Giuliano, Zaognoni Stefano			Bologna Moderna
	Patron	Bologna	1984	1860-1980
	Aa Vv			Per Bologna. Novant'anni di attività dell'Istituto Autonomo Case Popolari 1906 - 1996
	Grafiche Zanini	Bologna	1996	Progetti per Bologna
	Di Biagi Paola			La Grande ricostruzione
	Donzelli	Roma	2001	Il Piano Ina-Casa e l'Italia degli anni 50
	Gresleri Giuliano			Bologna
	Allemandi	Torino	2004	Guide di Architettura

Articoli

*
**



SCHEDA EDIFICIO N° 193

INDIVIDUAZIONE Denominazione *Cavedone*
Fonte denominazione *Bibliografia*
nota *denominazione dell'intero insieme costruito*
Edificio appartenente ad insieme costruito
(scheda insieme n° 18)
Funzione *Abitativa*

LOCALIZZAZIONE Quartiere *Savena*
Indirizzo *via Mazzoni 21-41*

PRG '85 Zona *R1 residenziale di completamento*
Classificazione attuale *nessuna*

STORIA Datazione *1960*
Tipo datazione
Fonte datazione *Bibliografia*
nota
Esito di concorso
Premio INARCO
Progettista principale *Leonardo Benevolo*
Progettisti secondari *V. Calzolari, F. Gorio, M. Vittorini, M. Carini*
Fonte attribuzione progettisti *Bibliografia*
nota *i progettisti non sono riferibili ai singoli edifici ma all'insieme*
Funzione primitiva *Abitativa*
Reperibilità elaborati originali *Pubblicati*
nota
Corrispondenza progetto originale *Manomesso*
nota

PROPRIETA' Proprietà *Privata*
Tipo di proprietà *Multipla*

DESCRIZIONE Stato di manutenzione *Medio*
Morfologia * *Edificio in insediamento urbanistico unitario*
Tipologia ** *a corte*
Elementi architettonici o artistici di rilievo ***

QUALITA' Qualità progettuale *Alta*
Qualità testimoniale *Media*
Edificio notevole

Autore vivente

BIBLIOGRAFIA	Testi			
	Casciato Maristella, Orlandi Piero			Quale e quanta
	Clueb	Bologna	2005	Architettura in Emilia Romagna nel secondo novecento
	Bernabei Giancarlo, Gresleri Giuliano, Zaognoni Stefano			Bologna Moderna
	Patron	Bologna	1984	1860-1980
	Aa Vv			Per Bologna. Novant'anni di attività dell'Istituto Autonomo Case Popolari 1906 - 1996
	Grafiche Zanini	Bologna	1996	Progetti per Bologna
	Di Biagi Paola			La Grande ricostruzione
	Donzelli	Roma	2001	Il Piano Ina-Casa e l'Italia degli anni 50
	Gresleri Giuliano			Bologna
	Allemandi	Torino	2004	Guide di Architettura

Articoli



*
**

SCHEDA EDIFICIO N° 194

INDIVIDUAZIONE Denominazione *Cavedone*
Fonte denominazione *Bibliografia*
nota *denominazione dell'intero insieme costruito*
Edificio appartenente ad insieme costruito
(scheda insieme n° 18)
Funzione *Abitativa*

LOCALIZZAZIONE Quartiere *Savena*
Indirizzo *via Mazzoni 1-19*

PRG '85 Zona *R2 assoggettate intervento urbanistico preventivo*
Classificazione attuale *nessuna*

STORIA Datazione *1960*
Tipo datazione
Fonte datazione *Bibliografia*
nota
Esito di concorso
Premio INARCO
Progettista principale *Leonardo Benevolo*
Progettisti secondari *V. Calzolari, F. Gorio, M. Vittorini, M. Carini*
Fonte attribuzione progettisti *Bibliografia*
nota *i progettisti non sono riferibili ai singoli edifici ma all'insieme*
Funzione primitiva *Abitativa*
Reperibilità elaborati originali *Pubblicati*
nota
Corrispondenza progetto originale *Manomesso*
nota

PROPRIETA' Proprietà *Privata*
Tipo di proprietà *Multipla*

DESCRIZIONE Stato di manutenzione *Buono*
Morfologia * *Edificio in insediamento urbanistico unitario*
Tipologia ** *a corte*
Elementi architettonici o artistici di rilievo ***

QUALITA' Qualità progettuale *Alta*
Qualità testimoniale *Media*
Edificio notevole

Autore vivente

BIBLIOGRAFIA	Testi		
	Casciato Maristella, Orlandi Piero		Quale e quanta
	Clueb Bologna	2005	Architettura in Emilia Romagna nel secondo novecento
	Bernabei Giancarlo, Gresleri Giuliano, Zaognoni Stefano		Bologna Moderna
	Patron Bologna	1984	1860-1980
	Aa Vv		Per Bologna. Novant'anni di attività dell'Istituto Autonomo Case Popolari 1906 - 1996
	Grafiche Zanini Bologna	1996	Progetti per Bologna
	Di Biagi Paola		La Grande ricostruzione
	Donzelli Roma	2001	Il Piano Ina-Casa e l'Italia degli anni 50
	Gresleri Giuliano		Bologna
	Allemandi Torino	2004	Guide di Architettura

Articoli

*
**



SCHEDA EDIFICIO N° 195

INDIVIDUAZIONE Denominazione *Cavedone*
Fonte denominazione *Bibliografia*
nota *denominazione dell'intero insieme costruito*
Edificio appartenente ad insieme costruito
(scheda insieme n° 18)
Funzione *Abitativa*

LOCALIZZAZIONE Quartiere *Savena*
Indirizzo *via Sesto San Giovanni 2-20*

PRG '85 Zona *R1 residenziale di completamento*
Classificazione attuale *nessuna*

STORIA Datazione *1960*
Tipo datazione
Fonte datazione *Bibliografia*
nota
Esito di concorso
Premio INARCO
Progettista principale *Leonardo Benevolo*
Progettisti secondari *V. Calzolari, F. Gorio, M. Vittorini, M. Carini*
Fonte attribuzione progettisti *Bibliografia*
nota *i progettisti non sono riferibili ai singoli edifici ma all'insieme*
Funzione primitiva *Abitativa*
Reperibilità elaborati originali *Pubblicati*
nota
Corrispondenza progetto originale *Manomesso*
nota

PROPRIETA' Proprietà *Privata*
Tipo di proprietà *Multipla*

DESCRIZIONE Stato di manutenzione *Buono*
Morfologia * *Edificio in insediamento urbanistico unitario*
Tipologia ** *a corte*
Elementi architettonici o artistici di rilievo ***

QUALITA' Qualità progettuale *Alta*
Qualità testimoniale *Media*
Edificio notevole

Autore vivente

BIBLIOGRAFIA	Testi			
	Casciato Maristella, Orlandi Piero			Quale e quanta
	Clueb	Bologna	2005	Architettura in Emilia Romagna nel secondo novecento
	Bernabei Giancarlo, Gresleri Giuliano, Zaognoni Stefano			Bologna Moderna
	Patron	Bologna	1984	1860-1980
	Aa Vv			Per Bologna. Novant'anni di attività dell'Istituto Autonomo Case Popolari 1906 - 1996
	Grafiche Zanini	Bologna	1996	Progetti per Bologna
	Di Biagi Paola			La Grande ricostruzione
	Donzelli	Roma	2001	Il Piano Ina-Casa e l'Italia degli anni 50
	Gresleri Giuliano			Bologna
	Allemandi	Torino	2004	Guide di Architettura

Articoli

*
**



SCHEDA EDIFICIO N° 196

INDIVIDUAZIONE Denominazione *Cavedone*
Fonte denominazione *Bibliografia*
nota *denominazione dell'intero insieme costruito*
Edificio appartenente ad insieme costruito
(scheda insieme n° 18)
Funzione *Abitativa*

LOCALIZZAZIONE Quartiere *Savena*
Indirizzo *via Mazzoni 2-6, via Firenze 3-13, via Venezia 13*

PRG '85 Zona *R1 residenziale di completamento*
Classificazione attuale *nessuna*

STORIA Datazione *1960*
Tipo datazione
Fonte datazione *Bibliografia*
nota
Esito di concorso
Premio INARCO
Progettista principale *Leonardo Benevolo*
Progettisti secondari *V. Calzolari, F. Gorio, M. Vittorini, M. Carini*
Fonte attribuzione progettisti *Bibliografia*
nota *i progettisti non sono riferibili ai singoli edifici ma all'insieme*
Funzione primitiva *Abitativa*
Reperibilità elaborati originali *Pubblicati*
nota
Corrispondenza progetto originale *Manomesso*
nota

PROPRIETA' Proprietà *Privata*
Tipo di proprietà *Multipla*

DESCRIZIONE Stato di manutenzione *Buono*
Morfologia * *Edificio in insediamento urbanistico unitario*
Tipologia ** *a corte*
Elementi architettonici o artistici di rilievo ***

QUALITA' Qualità progettuale *Alta*
Qualità testimoniale *Media*
Edificio notevole

Autore vivente

BIBLIOGRAFIA	Testi			
	Casciato Maristella, Orlandi Piero			Quale e quanta
	Clueb	Bologna	2005	Architettura in Emilia Romagna nel secondo novecento
	Bernabei Giancarlo, Gresleri Giuliano, Zaognoni Stefano			Bologna Moderna
	Patron	Bologna	1984	1860-1980
	Aa Vv			Per Bologna. Novant'anni di attività dell'Istituto Autonomo Case Popolari 1906 - 1996
	Grafiche Zanini	Bologna	1996	Progetti per Bologna
	Di Biagi Paola			La Grande ricostruzione
	Donzelli	Roma	2001	Il Piano Ina-Casa e l'Italia degli anni 50
	Gresleri Giuliano			Bologna
	Allemandi	Torino	2004	Guide di Architettura

Articoli

*
**



SCHEDA EDIFICIO N° 197

INDIVIDUAZIONE Denominazione *Cavedone*
Fonte denominazione *Bibliografia*
nota *denominazione dell'intero insieme costruito*
Edificio appartenente ad insieme costruito
(scheda insieme n° 18)
Funzione *Abitativa*

LOCALIZZAZIONE Quartiere *Savena*
Indirizzo *via Venezia 7-11, via Firenze 15-27*

PRG '85 Zona *R1 residenziale di completamento*
Classificazione attuale *nessuna*

STORIA Datazione *1960*
Tipo datazione
Fonte datazione *Bibliografia*
nota
Esito di concorso
Premio INARCO
Progettista principale *Leonardo Benevolo*
Progettisti secondari *V. Calzolari, F. Gorio, M. Vittorini, M. Carini*
Fonte attribuzione progettisti *Bibliografia*
nota *i progettisti non sono riferibili ai singoli edifici ma all'insieme*
Funzione primitiva *Abitativa*
Reperibilità elaborati originali *Pubblicati*
nota
Corrispondenza progetto originale *Manomesso*
nota

PROPRIETA' Proprietà *Privata*
Tipo di proprietà *Multipla*

DESCRIZIONE Stato di manutenzione *Buono*
Morfologia * *Edificio in insediamento urbanistico unitario*
Tipologia ** *a corte*
Elementi architettonici o artistici di rilievo ***

QUALITA' Qualità progettuale *Alta*
Qualità testimoniale *Media*
Edificio notevole

Autore vivente

BIBLIOGRAFIA	Testi		
	Casciato Maristella, Orlandi Piero		Quale e quanta
	Clueb Bologna	2005	Architettura in Emilia Romagna nel secondo novecento
	Bernabei Giancarlo, Gresleri Giuliano, Zaognoni Stefano		Bologna Moderna
	Patron Bologna	1984	1860-1980
	Aa Vv		Per Bologna. Novant'anni di attività dell'Istituto Autonomo Case Popolari 1906 - 1996
	Grafiche Zanini Bologna	1996	Progetti per Bologna
	Di Biagi Paola		La Grande ricostruzione
	Donzelli Roma	2001	Il Piano Ina-Casa e l'Italia degli anni 50
	Gresleri Giuliano		Bologna
	Allemandi Torino	2004	Guide di Architettura

Articoli

*
**



SCHEDA EDIFICIO N° 198

INDIVIDUAZIONE Denominazione *Cavedone*
Fonte denominazione *Bibliografia*
nota *denominazione dell'intero insieme costruito*
Edificio appartenente ad insieme costruito
(scheda insieme n° 18)
Funzione *Abitativa*

LOCALIZZAZIONE Quartiere *Savena*
Indirizzo *via Venezia 1-5, via Firenze 29-39, via Cavazzoni 1-5*

PRG '85 Zona *R1 residenziale di completamento*
Classificazione attuale *nessuna*

STORIA Datazione *1960*
Tipo datazione
Fonte datazione *Bibliografia*
nota
Esito di concorso
Premio INARCO
Progettista principale *Leonardo Benevolo*
Progettisti secondari *V. Calzolari, F. Gorio, M. Vittorini, M. Carini*
Fonte attribuzione progettisti *Bibliografia*
nota *i progettisti non sono riferibili ai singoli edifici ma all'insieme*
Funzione primitiva *Abitativa*
Reperibilità elaborati originali *Pubblicati*
nota
Corrispondenza progetto originale *Manomesso*
nota

PROPRIETA' Proprietà *Pubblica*
Tipo di proprietà *Inidivisa*

DESCRIZIONE Stato di manutenzione *Medio*
Morfologia * *Edificio in insediamento urbanistico unitario*
Tipologia ** *a corte*
Elementi architettonici o artistici di rilievo ***

QUALITA' Qualità progettuale *Alta*
Qualità testimoniale *Media*
Edificio notevole

Autore vivente

BIBLIOGRAFIA	Testi			
	Casciato Maristella, Orlandi Piero			Quale e quanta
	Clueb	Bologna	2005	Architettura in Emilia Romagna nel secondo novecento
	Bernabei Giancarlo, Gresleri Giuliano, Zaqnoni Stefano			Bologna Moderna
	Patron	Bologna	1984	1860-1980
	Aa Vv			Per Bologna. Novant'anni di attività dell'Istituto Autonomo Case Popolari 1906 - 1996
	Grafiche Zanini	Bologna	1996	Progetti per Bologna
	Di Biagi Paola			La Grande ricostruzione
	Donzelli	Roma	2001	Il Piano Ina-Casa e l'Italia degli anni 50
	Gresleri Giuliano			Bologna
	Allemandi	Torino	2004	Guide di Architettura

Articoli

*
**



SCHEDA EDIFICIO N° 199

INDIVIDUAZIONE Denominazione *casa di abitazione*
Fonte denominazione *Bibliografia*
nota
Edificio appartenente ad insieme costruito
(scheda insieme n° 0)
Funzione *Abitativa*

LOCALIZZAZIONE Quartiere *San Vitale*
Indirizzo *via Irnerio 9-11*

PRG '85 Zona *R1 residenziale di completamento*
Classificazione attuale *2a*

STORIA Datazione *1928*
Tipo datazione
Fonte datazione *Bibliografia*
nota
Esito di concorso
Premio INARCO
Progettista principale *Enrico Buriani*
Progettisti secondari *Francesco Santini*
Fonte attribuzione progettisti *Bibliografia*
nota
Funzione primitiva *Abitativa*
Reperibilità elaborati originali *Non reperiti*
nota
Corrispondenza progetto originale *Manomesso*
nota

PROPRIETA' Proprietà *Privata*
Tipo di proprietà *Multipla*

DESCRIZIONE Stato di manutenzione *Buono*
Morfologia * *Edificio in cortina edilizia continua o compatta*
Tipologia ** *in linea*
Elementi architettonici o artistici di rilievo ***

QUALITA' Qualità progettuale *Media*
Qualità testimoniale
Edificio notevole

Autore vivente

BIBLIOGRAFIA

Testi	Bernabei Giancarlo, Gresleri Giuliano, Zagnoni Stefano Patron Bologna 1984	Bologna Moderna 1860-1980
	Casciato Maristella, Orlandi Piero Clueb Bologna 2005	Quale e quanta Architettura in Emilia Romagna nel secondo novecento

Articoli



*
**
*** *formelle decorate in facciata*

SCHEDA EDIFICIO N° 200

INDIVIDUAZIONE Denominazione *villa Buini*
Fonte denominazione *Bibliografia*
nota
Edificio appartenente ad insieme costruito
(scheda insieme n° 0)
Funzione *Abitativa*

LOCALIZZAZIONE Quartiere *Santo Stefano*
Indirizzo *via Gandini 26*

PRG '85 Zona *R6 di rispetto ambientale*
Classificazione attuale *2b*

STORIA Datazione *1928*
Tipo datazione
Fonte datazione *Bibliografia*
nota
Esito di concorso
Premio INARCO
Progettista principale *Augusto Panighi*
Progettisti secondari
Fonte attribuzione progettisti *Bibliografia*
nota
Funzione primitiva *Abitativa*
Reperibilità elaborati originali *Non reperiti*
nota
Corrispondenza progetto originale *Manomesso*
nota

PROPRIETA' Proprietà *Privata*
Tipo di proprietà

DESCRIZIONE Stato di manutenzione *Buono*
Morfologia * *Edificio isolato in tessuto denso*
Tipologia ** *casa singola unifamiliare*
Elementi architettonici o artistici di rilievo ***

QUALITA' Qualità progettuale *Media*
Qualità testimoniale
Edificio notevole

Autore vivente

BIBLIOGRAFIA Testi Bernabei Giancarlo, Gresleri Giuliano, Zagnoni Stefano
Patron Bologna 1984 Bologna Moderna
1860-1980

Articoli



*
**

SCHEDA EDIFICIO N° 201

INDIVIDUAZIONE Denominazione *casa di abitazione per la cooperativa mutilati e invalidi di guerra*
Fonte denominazione *Bibliografia*
nota
Edificio appartenente ad insieme costruito
(scheda insieme n° 0)
Funzione *Abitativa*

LOCALIZZAZIONE Quartiere *Saragozza*
Indirizzo *piazza di Porta Sant'Isaia 3*

PRG '85 Zona *R1 residenziale di completamento*
Classificazione attuale *2a*

STORIA Datazione *1927*
Tipo datazione
Fonte datazione *Bibliografia*
nota
Esito di concorso
Premio INARCO
Progettista principale *Giuseppe Vaccaro*
Progettisti secondari
Fonte attribuzione progettisti *Bibliografia*
nota
Funzione primitiva *Abitativa*
Reperibilità elaborati originali *Non reperiti*
nota
Corrispondenza progetto originale *Corrispondente*
nota

PROPRIETA' Proprietà *Privata*
Tipo di proprietà *Multipla*

DESCRIZIONE Stato di manutenzione *Cattivo*
Morfologia * *Edificio isolato in tessuto denso*
Tipologia ** *casa singola plurifamiliare*
Elementi architettonici o artistici di rilievo ***

QUALITA' Qualità progettuale *Alta*
Qualità testimoniale
Edificio notevole

Autore vivente

BIBLIOGRAFIA	Testi	Bernabei Giancarlo, Gresleri Giuliano, Zagnoni Stefano Patron Bologna 1984	Bologna Moderna 1860-1980
		Mulazzani Marco Electa Milano	Giuseppe Vaccaro
		Casciato Maristella, Giuliano Gresleri Compositori Bologna 2006	Giuseppe Vaccaro Architetture per Bologna

Articoli

*
**



SCHEDA EDIFICIO N° 202

INDIVIDUAZIONE Denominazione *villa Schiavio*
Fonte denominazione *Bibliografia*
nota
Edificio appartenente ad insieme costruito
(scheda insieme n° 0)
Funzione *Abitativa*

LOCALIZZAZIONE Quartiere *Santo Stefano*
Indirizzo *via Ghirardacci 10*

PRG '85 Zona *R1 residenziale di completamento*
Classificazione attuale *2a*

STORIA Datazione *1931*
Tipo datazione
Fonte datazione *Bibliografia*
nota
Esito di concorso
Premio INARCO
Progettista principale *Luigi Saccenti*
Progettisti secondari
Fonte attribuzione progettisti *Bibliografia*
nota
Funzione primitiva *Abitativa*
Reperibilità elaborati originali *Non reperiti*
nota
Corrispondenza progetto originale *Manomesso*
nota

PROPRIETA' Proprietà *Privata*
Tipo di proprietà *Multipla*

DESCRIZIONE Stato di manutenzione *Buono*
Morfologia * *Edificio isolato in tessuto denso*
Tipologia ** *casa singola unifamiliare*
Elementi architettonici o artistici di rilievo ***

QUALITA' Qualità progettuale *Media*
Qualità testimoniale
Edificio notevole

Autore vivente

BIBLIOGRAFIA Testi Bernabei Giancarlo, Gresleri Giuliano, Zagnoni Stefano
Patron Bologna 1984 Bologna Moderna
1860-1980

Articoli

*
**
*** *fontana*



SCHEDA EDIFICIO N° 203

INDIVIDUAZIONE Denominazione *casa di abitazione*
Fonte denominazione *Bibliografia*
nota
Edificio appartenente ad insieme costruito
(scheda insieme n° 0)
Funzione *Abitativa*

LOCALIZZAZIONE Quartiere *San Vitale*
Indirizzo *via Zanolini 34*

PRG '85 Zona *R1 residenziale di completamento*
Classificazione attuale *2b*

STORIA Datazione 0
Tipo datazione
Fonte datazione
nota
Esito di concorso
Premio INARCO
Progettista principale
Progettisti secondari
Fonte attribuzione progettisti
nota
Funzione primitiva *Abitativa*
Reperibilità elaborati originali *Pubblicati*
nota
Corrispondenza progetto originale *Manomesso*
nota

PROPRIETA' Proprietà *Privata*
Tipo di proprietà

DESCRIZIONE Stato di manutenzione *Buono*
Morfologia * *Edificio in cortina edilizia continua o compatta*
Tipologia ** *casa singola plurifamiliare*
Elementi architettonici o artistici di rilievo ***

QUALITA' Qualità progettuale *Alta*
Qualità testimoniale
Edificio notevole

Autore vivente

BIBLIOGRAFIA Testi Bernabei Giancarlo, Gresleri Giuliano, Zagnoni Stefano
Patron Bologna 1984 Bologna Moderna
1860-1980

Articoli



*
**

SCHEDA EDIFICIO N° 204

INDIVIDUAZIONE Denominazione *casa di abitazione*
Fonte denominazione *Bibliografia*
nota
Edificio appartenente ad insieme costruito
(scheda insieme n° 0)
Funzione *Abitativa*

LOCALIZZAZIONE Quartiere *San Vitale*
Indirizzo *via de' Rolandis 1*

PRG '85 Zona *R1 residenziale di completamento*
Classificazione attuale *2a*

STORIA Datazione *1935*
Tipo datazione
Fonte datazione *Bibliografia*
nota
Esito di concorso
Premio INARCO
Progettista principale *Giuseppe Gualandi*
Progettisti secondari
Fonte attribuzione progettisti *Bibliografia*
nota
Funzione primitiva *Abitativa*
Reperibilità elaborati originali *Pubblicati*
nota
Corrispondenza progetto originale *Manomesso*
nota

PROPRIETA' Proprietà *Privata*
Tipo di proprietà *Multipla*

DESCRIZIONE Stato di manutenzione *Buono*
Morfologia * *Edificio in cortina edilizia continua o compatta*
Tipologia ** *in linea*
Elementi architettonici o artistici di rilievo ***

QUALITA' Qualità progettuale *Media*
Qualità testimoniale
Edificio notevole

Autore vivente

BIBLIOGRAFIA Testi Bernabei Giancarlo, Gresleri Giuliano, Zagnoni Stefano
Patron Bologna 1984 Bologna Moderna
1860-1980

Articoli

*

**

*** decorazioni in facciata



SCHEDA EDIFICIO N° 205

INDIVIDUAZIONE Denominazione *villa Neri*
Fonte denominazione *Bibliografia*
nota
Edificio appartenente ad insieme costruito
(scheda insieme n° 0)
Funzione *Abitativa*

LOCALIZZAZIONE Quartiere *Santo Stefano*
Indirizzo *via Gandino 47*

PRG '85 Zona *R6 di rispetto ambientale*
Classificazione attuale *2b*

STORIA Datazione *1934*
Tipo datazione
Fonte datazione
nota
Esito di concorso
Premio INARCO
Progettista principale *Gian Luigi Giordani*
Progettisti secondari
Fonte attribuzione progettisti *Bibliografia*
nota
Funzione primitiva *Abitativa*
Reperibilità elaborati originali *Pubblicati*
nota
Corrispondenza progetto originale *Corrispondente*
nota

PROPRIETA' Proprietà *Privata*
Tipo di proprietà *Multipla*

DESCRIZIONE Stato di manutenzione *Buono*
Morfologia * *Edificio isolato in tessuto denso*
Tipologia ** *casa singola plurifamiliare*
Elementi architettonici o artistici di rilievo ***

QUALITA' Qualità progettuale *Media*
Qualità testimoniale
Edificio notevole

Autore vivente

BIBLIOGRAFIA Testi Bernabei Giancarlo, Gresleri Giuliano, Zagnoni Stefano
Patron Bologna 1984 Bologna Moderna
1860-1980

Articoli



*
**

SCHEDA EDIFICIO N° 206

INDIVIDUAZIONE Denominazione *Ippodromo Arcoveggio*
Fonte denominazione *Bibliografia*
nota *denominazione dell'intero insieme costruito*
Edificio appartenente ad insieme costruito
(scheda insieme n° 20)
Funzione *Servizio*

LOCALIZZAZIONE Quartiere *Navile*
Indirizzo *via di Corticella 102-104*

PRG '85 Zona *Vs Impianti sportivi*
Classificazione attuale *2b*

STORIA Datazione *1927*
Tipo datazione
Fonte datazione *Bibliografia*
nota
Esito di concorso
Premio INARCO
Progettista principale *Umberto Costanzini*
Progettisti secondari *Armando Villa, Luciano Petrucci, Paolo Vietti Viol*
Fonte attribuzione progettisti *Bibliografia*
nota
Funzione primitiva *Terziaria*
Reperibilità elaborati originali *Pubblicati*
nota
Corrispondenza progetto originale *Manomesso*
nota

PROPRIETA' Proprietà *Pubblica*
Tipo di proprietà *Indivisa*

DESCRIZIONE Stato di manutenzione *Buono*
Morfologia * *Edificio parte di complesso edilizio*
Tipologia ** *speciale non residenziale*
Elementi architettonici o artistici di rilievo ***

QUALITA' Qualità progettuale *Alta*
Qualità testimoniale *Media*
Edificio notevole

Autore vivente

BIBLIOGRAFIA Testi *Gresleri Giuliano* *Allemandi* *Torino* *2004* *Bologna* *Guide di Architettura*

Articoli



*
**

SCHEDA EDIFICIO N° 207

INDIVIDUAZIONE Denominazione *Ippodromo Arcoveggio*
Fonte denominazione *Bibliografia*
nota *denominazione dell'intero insieme costruito*
Edificio appartenente ad insieme costruito
(scheda insieme n° 20)
Funzione *Servizio*

LOCALIZZAZIONE Quartiere *Navile*
Indirizzo *via di Corticella 102-104*

PRG '85 Zona *Vs Impianti sportivi*
Classificazione attuale *2b*

STORIA Datazione *1927*
Tipo datazione
Fonte datazione *Bibliografia*
nota
Esito di concorso
Premio INARCO
Progettista principale *Umberto Costanzini*
Progettisti secondari *Armando Villa, Luciano Petrucci, Paolo Vietti Viol*
Fonte attribuzione progettisti *Bibliografia*
nota
Funzione primitiva *Terziaria*
Reperibilità elaborati originali *Pubblicati*
nota
Corrispondenza progetto originale *Manomesso*
nota



PROPRIETA' Proprietà *Pubblica*
Tipo di proprietà *Indivisa*

DESCRIZIONE Stato di manutenzione *Medio*
Morfologia * *Edificio parte di complesso edilizio*
Tipologia ** *speciale non residenziale*
Elementi architettonici o artistici di rilievo ***

QUALITA' Qualità progettuale
Qualità testimoniale *Media*
Edificio notevole

Autore vivente

BIBLIOGRAFIA

Testi	Gresleri Giuliano Allemandi	Torino	2004	Bologna Guide di Architettura
	Bernabei Giancarlo, Gresleri Giuliano, Zaognoni Stefano Patron	Bologna	1984	Bologna Moderna 1860-1980

Articoli

*
**

SCHEDA EDIFICIO N° 208

INDIVIDUAZIONE Denominazione *Ippodromo Arcoveggio*
Fonte denominazione *Bibliografia*
nota *denominazione dell'intero insieme costruito*
Edificio appartenente ad insieme costruito
(scheda insieme n° 20)
Funzione *Servizio*

LOCALIZZAZIONE Quartiere *Navile*
Indirizzo *via di Corticella 102-104*

PRG '85 Zona *Vs Impianti sportivi*
Classificazione attuale *2b*

STORIA Datazione *1927*
Tipo datazione
Fonte datazione *Bibliografia*
nota
Esito di concorso
Premio INARCO
Progettista principale *Umberto Costanzini*
Progettisti secondari *Armando Villa, Luciano Petrucci, Paolo Vietti Viol*
Fonte attribuzione progettisti *Bibliografia*
nota
Funzione primitiva *Terziaria*
Reperibilità elaborati originali *Pubblicati*
nota
Corrispondenza progetto originale *Manomesso*
nota



PROPRIETA' Proprietà *Pubblica*
Tipo di proprietà *Indivisa*

DESCRIZIONE Stato di manutenzione *Medio*
Morfologia * *Edificio parte di complesso edilizio*
Tipologia ** *speciale non residenziale*
Elementi architettonici o artistici di rilievo ***

QUALITA' Qualità progettuale
Qualità testimoniale *Media*
Edificio notevole

Autore vivente

BIBLIOGRAFIA

Testi	Gresleri Giuliano Allemandi	Torino	2004	Bologna Guide di Architettura
	Bernabei Giancarlo, Gresleri Giuliano, Zaognoni Stefano Patron	Bologna	1984	Bologna Moderna 1860-1980

Articoli

*
**

SCHEDA EDIFICIO N° 209

INDIVIDUAZIONE Denominazione *Ippodromo Arcoveggio*
Fonte denominazione *Bibliografia*
nota *denominazione dell'intero insieme costruito*
Edificio appartenente ad insieme costruito
(scheda insieme n° 20)
Funzione *Servizio*

LOCALIZZAZIONE Quartiere *Navile*
Indirizzo *via di Corticella 102-104*

PRG '85 Zona *Vs Impianti sportivi*
Classificazione attuale *2b*

STORIA Datazione *1927*
Tipo datazione
Fonte datazione *Bibliografia*
nota
Esito di concorso
Premio INARCO
Progettista principale *Umberto Costanzini*
Progettisti secondari *Armando Villa, Luciano Petrucci, Paolo Vietti Viol*
Fonte attribuzione progettisti *Bibliografia*
nota
Funzione primitiva *Terziaria*
Reperibilità elaborati originali *Pubblicati*
nota
Corrispondenza progetto originale *Manomesso*
nota



PROPRIETA' Proprietà *Pubblica*
Tipo di proprietà *Indivisa*

DESCRIZIONE Stato di manutenzione *Medio*
Morfologia * *Edificio parte di complesso edilizio*
Tipologia ** *speciale non residenziale*
Elementi architettonici o artistici di rilievo ***

QUALITA' Qualità progettuale
Qualità testimoniale *Media*
Edificio notevole

Autore vivente

BIBLIOGRAFIA

Testi	Gresleri Giuliano Allemandi	Torino	2004	Bologna Guide di Architettura
	Bernabei Giancarlo, Gresleri Giuliano, Zaqnoni Stefano Patron	Bologna	1984	Bologna Moderna 1860-1980

Articoli

*
**

SCHEDA EDIFICIO N° 210

INDIVIDUAZIONE Denominazione *Ippodromo Arcoveggio*
Fonte denominazione *Bibliografia*
nota *denominazione dell'intero insieme costruito*
Edificio appartenente ad insieme costruito
(scheda insieme n° 20)
Funzione *Servizio*

LOCALIZZAZIONE Quartiere *Navile*
Indirizzo *via di Corticella 102-104*

PRG '85 Zona *Vs Impianti sportivi*
Classificazione attuale *2b*

STORIA Datazione *1927*
Tipo datazione
Fonte datazione *Bibliografia*
nota
Esito di concorso
Premio INARCO
Progettista principale *Umberto Costanzini*
Progettisti secondari *Armando Villa, Luciano Petrucci, Paolo Vietti Viol*
Fonte attribuzione progettisti *Bibliografia*
nota
Funzione primitiva *Terziaria*
Reperibilità elaborati originali *Pubblicati*
nota
Corrispondenza progetto originale *Manomesso*
nota

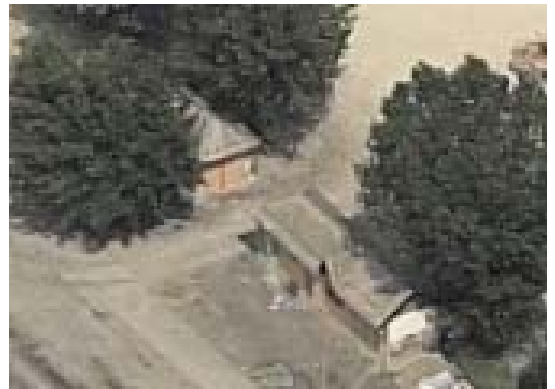

PROPRIETA' Proprietà *Pubblica*
Tipo di proprietà *Indivisa*

DESCRIZIONE Stato di manutenzione *Medio*
Morfologia * *Edificio parte di complesso edilizio*
Tipologia ** *speciale non residenziale*
Elementi architettonici o artistici di rilievo ***

QUALITA' Qualità progettuale
Qualità testimoniale *Media*
Edificio notevole

Autore vivente

BIBLIOGRAFIA

Testi	Gresleri Giuliano Allemandi	Torino	2004	Bologna Guide di Architettura
	Bernabei Giancarlo, Gresleri Giuliano, Zaognoni Stefano Patron	Bologna	1984	Bologna Moderna 1860-1980

Articoli

*
**

SCHEDA EDIFICIO N° 211

INDIVIDUAZIONE Denominazione *Ippodromo Arcoveggio*
Fonte denominazione *Bibliografia*
nota *denominazione dell'intero insieme costruito*
Edificio appartenente ad insieme costruito
(scheda insieme n° 20)
Funzione *Servizio*

LOCALIZZAZIONE Quartiere *Navile*
Indirizzo *via di Corticella 102-104*

PRG '85 Zona *Vs Impianti sportivi*
Classificazione attuale *2b*

STORIA Datazione *1927*
Tipo datazione
Fonte datazione *Bibliografia*
nota
Esito di concorso
Premio INARCO
Progettista principale *Umberto Costanzini*
Progettisti secondari *Armando Villa, Luciano Petrucci, Paolo Vietti Viol*
Fonte attribuzione progettisti *Bibliografia*
nota
Funzione primitiva *Terziaria*
Reperibilità elaborati originali *Pubblicati*
nota
Corrispondenza progetto originale *Manomesso*
nota



PROPRIETA' Proprietà *Pubblica*
Tipo di proprietà *Indivisa*

DESCRIZIONE Stato di manutenzione *Medio*
Morfologia * *Edificio parte di complesso edilizio*
Tipologia ** *speciale non residenziale*
Elementi architettonici o artistici di rilievo ***

QUALITA' Qualità progettuale
Qualità testimoniale *Media*
Edificio notevole

Autore vivente

BIBLIOGRAFIA Testi Bernabei Giancarlo, Gresleri Giuliano, Zagnoni Stefano
Patron Bologna 1984 Bologna Moderna
1860-1980

Articoli

*
**

SCHEDA EDIFICIO N° 212

INDIVIDUAZIONE Denominazione *Ippodromo Arcoveggio*
Fonte denominazione *Bibliografia*
nota *denominazione dell'intero insieme costruito*
Edificio appartenente ad insieme costruito
(scheda insieme n° 20)
Funzione *Servizio*

LOCALIZZAZIONE Quartiere *Navile*
Indirizzo *via di Corticella 102-104*

PRG '85 Zona *Vs Impianti sportivi*
Classificazione attuale *2b*

STORIA Datazione *1927*
Tipo datazione
Fonte datazione *Bibliografia*
nota
Esito di concorso
Premio INARCO
Progettista principale *Umberto Costanzini*
Progettisti secondari *Armando Villa, Luciano Petrucci, Paolo Vietti Viol*
Fonte attribuzione progettisti *Bibliografia*
nota
Funzione primitiva *Terziaria*
Reperibilità elaborati originali *Pubblicati*
nota
Corrispondenza progetto originale *Manomesso*
nota

PROPRIETA' Proprietà *Pubblica*
Tipo di proprietà *Indivisa*

DESCRIZIONE Stato di manutenzione *Medio*
Morfologia * *Edificio parte di complesso edilizio*
Tipologia ** *speciale non residenziale*
Elementi architettonici o artistici di rilievo ***

QUALITA' Qualità progettuale
Qualità testimoniale *Media*
Edificio notevole

Autore vivente

BIBLIOGRAFIA

Testi	Gresleri Giuliano Allemandi	Torino	2004	Bologna Guide di Architettura
	Bernabei Giancarlo, Gresleri Giuliano, Zaqnoni Stefano Patron	Bologna	1984	Bologna Moderna 1860-1980

Articoli



*
**

SCHEDA EDIFICIO N° 213

INDIVIDUAZIONE Denominazione *Fiera di Bologna*
Fonte denominazione *Bibliografia*
nota *denominazione dell'intero insieme costruito*
Edificio appartenente ad insieme costruito
(scheda insieme n° 21)
Funzione *Direzionale*

LOCALIZZAZIONE Quartiere *San Donato*
Indirizzo *piazza Costituzione 6*

PRG '85 Zona *quartiere fieristico*
Classificazione attuale *nessuna*

STORIA Datazione *1967*
Tipo datazione
Fonte datazione *Bibliografia*
nota
Esito di concorso
Premio INARCO
Progettista principale *Leonardo Benevolo*
Progettisti secondari *Tomaso Giuralongo, Carlo Melograni*
Fonte attribuzione progettisti *Bibliografia*
nota
Funzione primitiva *Terziaria commerciale*
Reperibilità elaborati originali *Pubblicati*
nota
Corrispondenza progetto originale *Corrispondente*
nota

PROPRIETA' Proprietà *Privata*
Tipo di proprietà *Indivisa*

DESCRIZIONE Stato di manutenzione *Buono*
Morfologia * *Edificio parte di complesso edilizio*
Tipologia ** *speciale non residenziale*
Elementi architettonici o artistici di rilievo ***

QUALITA' Qualità progettuale *Alta*
Qualità testimoniale *Media*
Edificio notevole

Autore vivente

BIBLIOGRAFIA	Testi		
	Muratore Giorgio, Capuano Alessandra, Garofalo Francesco, Pellegrini Ettore Zanichelli Bologna 1988	Italia. Gli ultimi trent'anni	
	Casciato Maristella, Orlandi Piero Clueb Bologna 2005	Quale e quanta Architettura in Emilia Romagna nel secondo novecento	
	Gresleri Giuliano Allemandi Torino 2004	Bologna Guide di Architettura	
	Bernabei Giancarlo, Gresleri Giuliano, Zagnoni Stefano Patron Bologna 1984	Bologna Moderna 1860-1980	
	Polano Sergio, Mulazzani Marco Electa Milano 1991	Guida all'architettura italiana del'900	

Articoli



*
**

SCHEDA EDIFICIO N° 214

INDIVIDUAZIONE Denominazione *Fiera di Bologna*
Fonte denominazione *Bibliografia*
nota *denominazione dell'intero insieme costruito*
Edificio appartenente ad insieme costruito
(scheda insieme n° 21)
Funzione *Direzionale*

LOCALIZZAZIONE Quartiere *San Donato*
Indirizzo *piazza Costituzione 6*

PRG '85 Zona *quartiere fieristico*
Classificazione attuale *nessuna*

STORIA Datazione *1967*
Tipo datazione
Fonte datazione *Bibliografia*
nota
Esito di concorso
Premio INARCO
Progettista principale *Leonardo Benevolo*
Progettisti secondari *Tomaso Giuralongo, Carlo Melograni*
Fonte attribuzione progettisti *Bibliografia*
nota
Funzione primitiva *Terziaria commerciale*
Reperibilità elaborati originali *Pubblicati*
nota
Corrispondenza progetto originale *Corrispondente*
nota

PROPRIETA' Proprietà *Privata*
Tipo di proprietà *Indivisa*

DESCRIZIONE Stato di manutenzione *Buono*
Morfologia * *Edificio parte di complesso edilizio*
Tipologia ** *speciale non residenziale*
Elementi architettonici o artistici di rilievo ***

QUALITA' Qualità progettuale *Alta*
Qualità testimoniale *Media*
Edificio notevole

Autore vivente

BIBLIOGRAFIA	Testi		
	Muratore Giorgio, Capuano Alessandra, Garofalo Francesco, Pellegrini Ettore Zanichelli Bologna 1988	Italia. Gli ultimi trent'anni	
	Casciato Maristella, Orlandi Piero Clueb Bologna 2005	Quale e quanta Architettura in Emilia Romagna nel secondo novecento	
	Gresleri Giuliano Allemandi Torino 2004	Bologna Guide di Architettura	
	Bernabei Giancarlo, Gresleri Giuliano, Zagnoni Stefano Patron Bologna 1984	Bologna Moderna 1860-1980	
	Polano Sergio, Mulazzani Marco Electa Milano 1991	Guida all'architettura italiana del'900	

Articoli

*
**

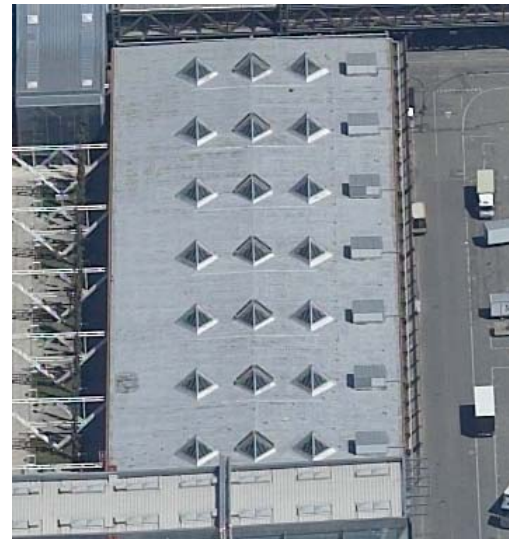

SCHEDA EDIFICIO N° 215

INDIVIDUAZIONE Denominazione *Fiera di Bologna*
Fonte denominazione *Bibliografia*
nota *denominazione dell'intero insieme costruito*
Edificio appartenente ad insieme costruito
(scheda insieme n° 21)
Funzione *Direzionale*

LOCALIZZAZIONE Quartiere *San Donato*
Indirizzo *piazza Costituzione 6*

PRG '85 Zona *quartiere fieristico*
Classificazione attuale *nessuna*

STORIA Datazione *1967*
Tipo datazione
Fonte datazione *Bibliografia*
nota
Esito di concorso
Premio INARCO
Progettista principale *Leonardo Benevolo*
Progettisti secondari *Tomaso Giuralongo, Carlo Melograni*
Fonte attribuzione progettisti *Bibliografia*
nota
Funzione primitiva *Terziaria commerciale*
Reperibilità elaborati originali *Pubblicati*
nota
Corrispondenza progetto originale *Corrispondente*
nota

PROPRIETA' Proprietà *Privata*
Tipo di proprietà *Indivisa*

DESCRIZIONE Stato di manutenzione *Buono*
Morfologia * *Edificio parte di complesso edilizio*
Tipologia ** *speciale non residenziale*
Elementi architettonici o artistici di rilievo ***

QUALITA' Qualità progettuale *Alta*
Qualità testimoniale *Media*
Edificio notevole

Autore vivente

BIBLIOGRAFIA		Testi	
		Muratore Giorgio, Capuano Alessandra, Garofalo Francesco, Pellegrini Ettore Zanichelli Bologna 1988	Italia. Gli ultimi trent'anni
		Casciato Maristella, Orlandi Piero Clueb Bologna 2005	Quale e quanta Architettura in Emilia Romagna nel secondo novecento
		Gresleri Giuliano Allemandi Torino 2004	Bologna Guide di Architettura
		Bernabei Giancarlo, Gresleri Giuliano, Zagnoni Stefano Patron Bologna 1984	Bologna Moderna 1860-1980
		Polano Sergio, Mulazzani Marco Electa Milano 1991	Guida all'architettura italiana del'900

Articoli

*
**

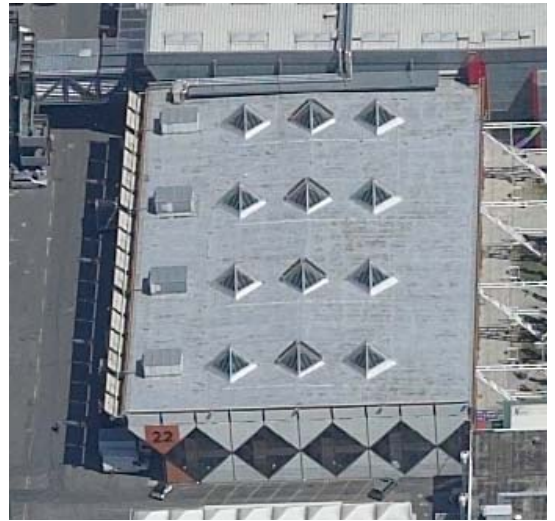

SCHEDA EDIFICIO N° 216

INDIVIDUAZIONE Denominazione *Fiera di Bologna*
Fonte denominazione *Bibliografia*
nota *denominazione dell'intero insieme costruito*
Edificio appartenente ad insieme costruito
(scheda insieme n° 21)
Funzione *Direzionale*

LOCALIZZAZIONE Quartiere *San Donato*
Indirizzo *piazza Costituzione 6*

PRG '85 Zona *quartiere fieristico*
Classificazione attuale *nessuna*

STORIA Datazione *1967*
Tipo datazione
Fonte datazione *Bibliografia*
nota
Esito di concorso
Premio INARCO
Progettista principale *Leonardo Benevolo*
Progettisti secondari *Tomaso Giuralongo, Carlo Melograni*
Fonte attribuzione progettisti *Bibliografia*
nota
Funzione primitiva *Terziaria commerciale*
Reperibilità elaborati originali *Pubblicati*
nota
Corrispondenza progetto originale *Corrispondente*
nota

PROPRIETA' Proprietà *Privata*
Tipo di proprietà *Indivisa*

DESCRIZIONE Stato di manutenzione *Buono*
Morfologia * *Edificio parte di complesso edilizio*
Tipologia ** *speciale non residenziale*
Elementi architettonici o artistici di rilievo ***

QUALITA' Qualità progettuale *Alta*
Qualità testimoniale *Media*
Edificio notevole

Autore vivente

BIBLIOGRAFIA	Testi			
	Muratore Giorgio, Capuano Alessandra, Garofalo Francesco, Pellegrini Ettore Zanichelli	Bologna	1988	Italia. Gli ultimi trent'anni
	Casciato Maristella, Orlandi Piero Clueb	Bologna	2005	Quale e quanta Architettura in Emilia Romagna nel secondo novecento
	Gresleri Giuliano Allemandi	Torino	2004	Bologna Guide di Architettura
	Bernabei Giancarlo, Gresleri Giuliano, Zagnoni Stefano Patron	Bologna	1984	Bologna Moderna 1860-1980
	Polano Sergio, Mulazzani Marco Electa	Milano	1991	Guida all'architettura italiana del'900

Articoli



*
**

SCHEDA EDIFICIO N° 217

INDIVIDUAZIONE Denominazione *Fiera di Bologna*
Fonte denominazione *Bibliografia*
nota *denominazione dell'intero insieme costruito*
Edificio appartenente ad insieme costruito
(scheda insieme n° 21)
Funzione *Direzionale*

LOCALIZZAZIONE Quartiere *San Donato*
Indirizzo *piazza Costituzione 6*

PRG '85 Zona *quartiere fieristico*
Classificazione attuale *nessuna*

STORIA Datazione *1967*
Tipo datazione
Fonte datazione *Bibliografia*
nota
Esito di concorso
Premio INARCO
Progettista principale *Leonardo Benevolo*
Progettisti secondari *Tomaso Giuralongo, Carlo Melograni*
Fonte attribuzione progettisti *Bibliografia*
nota
Funzione primitiva *Terziaria commerciale*
Reperibilità elaborati originali *Pubblicati*
nota
Corrispondenza progetto originale *Corrispondente*
nota

PROPRIETA' Proprietà *Privata*
Tipo di proprietà *Indivisa*

DESCRIZIONE Stato di manutenzione *Buono*
Morfologia * *Edificio parte di complesso edilizio*
Tipologia ** *speciale non residenziale*
Elementi architettonici o artistici di rilievo ***

QUALITA' Qualità progettuale *Alta*
Qualità testimoniale *Media*
Edificio notevole

Autore vivente

BIBLIOGRAFIA		Testi	
		Muratore Giorgio, Capuano Alessandra, Garofalo Francesco, Pellegrini Ettore Zanichelli Bologna 1988	Italia. Gli ultimi trent'anni
		Casciato Maristella, Orlandi Piero Clueb Bologna 2005	Quale e quanta Architettura in Emilia Romagna nel secondo novecento
		Gresleri Giuliano Allemandi Torino 2004	Bologna Guide di Architettura
		Bernabei Giancarlo, Gresleri Giuliano, Zagnoni Stefano Patron Bologna 1984	Bologna Moderna 1860-1980
		Polano Sergio, Mulazzani Marco Electa Milano 1991	Guida all'architettura italiana del'900

Articoli



*
**

SCHEDA EDIFICIO N° 218

INDIVIDUAZIONE Denominazione *Fiera di Bologna*
Fonte denominazione *Bibliografia*
nota *denominazione dell'intero insieme costruito*
Edificio appartenente ad insieme costruito
(scheda insieme n° 21)
Funzione *Direzionale*

LOCALIZZAZIONE Quartiere *San Donato*
Indirizzo *piazza Costituzione 6*

PRG '85 Zona *quartiere fieristico*
Classificazione attuale *nessuna*

STORIA Datazione *1967*
Tipo datazione
Fonte datazione *Bibliografia*
nota
Esito di concorso
Premio INARCO
Progettista principale *Leonardo Benevolo*
Progettisti secondari *Tomaso Giuralongo, Carlo Melograni*
Fonte attribuzione progettisti *Bibliografia*
nota
Funzione primitiva *Terziaria commerciale*
Reperibilità elaborati originali *Pubblicati*
nota
Corrispondenza progetto originale *Corrispondente*
nota

PROPRIETA' Proprietà *Privata*
Tipo di proprietà *Indivisa*

DESCRIZIONE Stato di manutenzione *Buono*
Morfologia * *Edificio parte di complesso edilizio*
Tipologia ** *speciale non residenziale*
Elementi architettonici o artistici di rilievo ***

QUALITA' Qualità progettuale *Alta*
Qualità testimoniale *Media*
Edificio notevole

Autore vivente

BIBLIOGRAFIA	Testi		
	Muratore Giorgio, Capuano Alessandra, Garofalo Francesco, Pellegrini Ettore Zanichelli Bologna 1988	Italia. Gli ultimi trent'anni	
	Casciato Maristella, Orlandi Piero Clueb Bologna 2005	Quale e quanta Architettura in Emilia Romagna nel secondo novecento	
	Gresleri Giuliano Allemandi Torino 2004	Bologna Guide di Architettura	
	Bernabei Giancarlo, Gresleri Giuliano, Zagnoni Stefano Patron Bologna 1984	Bologna Moderna 1860-1980	
	Polano Sergio, Mulazzani Marco Electa Milano 1991	Guida all'architettura italiana del'900	

Articoli

*
**



SCHEDA EDIFICIO N° 219

INDIVIDUAZIONE Denominazione *Fiera di Bologna*
Fonte denominazione *Bibliografia*
nota *denominazione dell'intero insieme costruito*
Edificio appartenente ad insieme costruito
(scheda insieme n° 21)
Funzione *Direzionale*

LOCALIZZAZIONE Quartiere *San Donato*
Indirizzo *piazza Costituzione 6*

PRG '85 Zona *quartiere fieristico*
Classificazione attuale *nessuna*

STORIA Datazione *1967*
Tipo datazione
Fonte datazione *Bibliografia*
nota
Esito di concorso
Premio INARCO
Progettista principale *Leonardo Benevolo*
Progettisti secondari *Tomaso Giuralongo, Carlo Melograni*
Fonte attribuzione progettisti *Bibliografia*
nota
Funzione primitiva *Terziaria commerciale*
Reperibilità elaborati originali *Pubblicati*
nota
Corrispondenza progetto originale *Corrispondente*
nota

PROPRIETA' Proprietà *Privata*
Tipo di proprietà *Indivisa*

DESCRIZIONE Stato di manutenzione *Buono*
Morfologia * *Edificio parte di complesso edilizio*
Tipologia ** *speciale non residenziale*
Elementi architettonici o artistici di rilievo ***

QUALITA' Qualità progettuale *Alta*
Qualità testimoniale *Media*
Edificio notevole

Autore vivente

BIBLIOGRAFIA		Testi	
		Muratore Giorgio, Capuano Alessandra, Garofalo Francesco, Pellegrini Ettore Zanichelli Bologna 1988	Italia. Gli ultimi trent'anni
		Casciato Maristella, Orlandi Piero Clueb Bologna 2005	Quale e quanta Architettura in Emilia Romagna nel secondo novecento
		Gresleri Giuliano Allemandi Torino 2004	Bologna Guide di Architettura
		Bernabei Giancarlo, Gresleri Giuliano, Zagnoni Stefano Patron Bologna 1984	Bologna Moderna 1860-1980
		Polano Sergio, Mulazzani Marco Electa Milano 1991	Guida all'architettura italiana del'900

Articoli

*
**

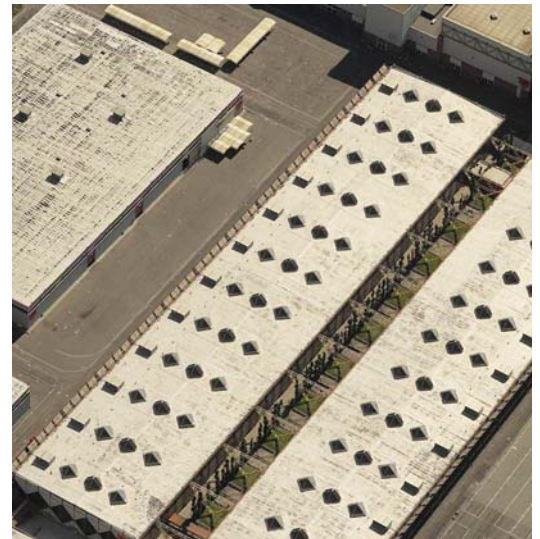

SCHEDA EDIFICIO N° 220

INDIVIDUAZIONE Denominazione *Fiera di Bologna*
Fonte denominazione *Bibliografia*
nota *denominazione dell'intero insieme costruito*
Edificio appartenente ad insieme costruito
(scheda insieme n° 21)
Funzione *Direzionale*

LOCALIZZAZIONE Quartiere *San Donato*
Indirizzo *piazza Costituzione 6*

PRG '85 Zona *quartiere fieristico*
Classificazione attuale *nessuna*

STORIA Datazione *1967*
Tipo datazione
Fonte datazione *Bibliografia*
nota
Esito di concorso
Premio INARCO
Progettista principale *Leonardo Benevolo*
Progettisti secondari *Tomaso Giuralongo, Carlo Melograni*
Fonte attribuzione progettisti *Bibliografia*
nota
Funzione primitiva *Terziaria commerciale*
Reperibilità elaborati originali *Pubblicati*
nota
Corrispondenza progetto originale *Corrispondente*
nota

PROPRIETA' Proprietà *Privata*
Tipo di proprietà *Indivisa*

DESCRIZIONE Stato di manutenzione *Buono*
Morfologia * *Edificio in insediamento urbanistico unitario*
Tipologia ** *speciale non residenziale*
Elementi architettonici o artistici di rilievo ***

QUALITA' Qualità progettuale *Alta*
Qualità testimoniale *Media*
Edificio notevole

Autore vivente

BIBLIOGRAFIA

Testi			
Muratore Giorgio, Capuano Alessandra, Garofalo Francesco, Pellegrini Ettore	Italia. Gli ultimi trent'anni		
Zanichelli	Bologna	1988	
Casciato Maristella, Orlandi Piero	Quale e quanta		
Clueb	Architettura in Emilia Romagna nel secondo novecento	2005	
Gresleri Giuliano	Bologna		
Allemandi	Guide di Architettura	Torino	2004
Bernabei Giancarlo, Gresleri Giuliano, Zagnoni Stefano	Bologna Moderna		
Patron	1860-1980	Bologna	1984
Polano Sergio, Mulazzani Marco	Guida all'architettura italiana del'900		
Electa		Milano	1991

Articoli

*
**

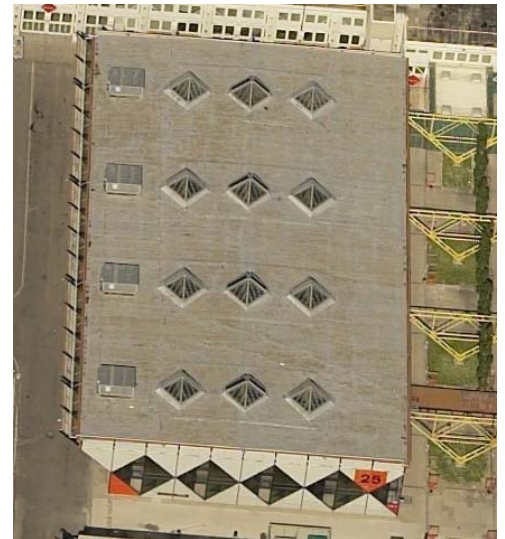

SCHEDA EDIFICIO N° 221

INDIVIDUAZIONE Denominazione *Fiera di Bologna*
Fonte denominazione *Bibliografia*
nota *denominazione dell'intero insieme costruito*
Edificio appartenente ad insieme costruito
(scheda insieme n° 21)
Funzione *Direzionale*

LOCALIZZAZIONE Quartiere *San Donato*
Indirizzo *piazza Costituzione 6*

PRG '85 Zona *quartiere fieristico*
Classificazione attuale *nessuna*

STORIA Datazione *1967*
Tipo datazione
Fonte datazione *Bibliografia*
nota
Esito di concorso
Premio INARCO
Progettista principale *Leonardo Benevolo*
Progettisti secondari *Tomaso Giuralongo, Carlo Melograni*
Fonte attribuzione progettisti *Bibliografia*
nota
Funzione primitiva *Terziaria commerciale*
Reperibilità elaborati originali *Pubblicati*
nota
Corrispondenza progetto originale *Corrispondente*
nota

PROPRIETA' Proprietà *Privata*
Tipo di proprietà *Indivisa*

DESCRIZIONE Stato di manutenzione *Buono*
Morfologia * *Edificio in insediamento urbanistico unitario*
Tipologia ** *speciale non residenziale*
Elementi architettonici o artistici di rilievo ***

QUALITA' Qualità progettuale *Alta*
Qualità testimoniale *Media*
Edificio notevole

Autore vivente

BIBLIOGRAFIA		Testi	
		Muratore Giorgio, Capuano Alessandra, Garofalo Francesco, Pellegrini Ettore Zanichelli Bologna 1988	Italia. Gli ultimi trent'anni
		Casciato Maristella, Orlandi Piero Clueb Bologna 2005	Quale e quanta Architettura in Emilia Romagna nel secondo novecento
		Gresleri Giuliano Allemandi Torino 2004	Bologna Guide di Architettura
		Bernabei Giancarlo, Gresleri Giuliano, Zagnoni Stefano Patron Bologna 1984	Bologna Moderna 1860-1980
		Polano Sergio, Mulazzani Marco Electa Milano 1991	Guida all'architettura italiana del'900

Articoli

*
**

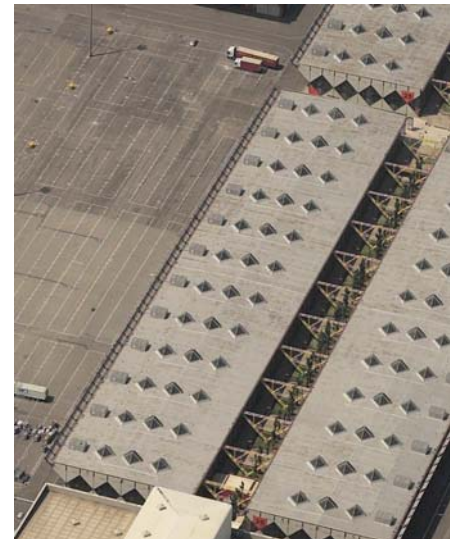

SCHEDA EDIFICIO N° 222

INDIVIDUAZIONE Denominazione *Fiera di Bologna*
Fonte denominazione *Bibliografia*
nota *denominazione dell'intero insieme costruito*
Edificio appartenente ad insieme costruito
(scheda insieme n° 21)
Funzione *Direzionale*

LOCALIZZAZIONE Quartiere *San Donato*
Indirizzo *piazza Costituzione 6*

PRG '85 Zona *quartiere fieristico*
Classificazione attuale *nessuna*

STORIA Datazione *1967*
Tipo datazione
Fonte datazione *Bibliografia*
nota
Esito di concorso
Premio INARCO
Progettista principale *Leonardo Benevolo*
Progettisti secondari *Tomaso Giuralongo, Carlo Melograni*
Fonte attribuzione progettisti *Bibliografia*
nota
Funzione primitiva *Terziaria commerciale*
Reperibilità elaborati originali *Pubblicati*
nota
Corrispondenza progetto originale *Corrispondente*
nota

PROPRIETA' Proprietà *Privata*
Tipo di proprietà *Indivisa*

DESCRIZIONE Stato di manutenzione *Buono*
Morfologia * *Edificio in insediamento urbanistico unitario*
Tipologia ** *speciale non residenziale*
Elementi architettonici o artistici di rilievo ***

QUALITA' Qualità progettuale *Alta*
Qualità testimoniale *Media*
Edificio notevole

Autore vivente

BIBLIOGRAFIA

Testi	Autore	Anno	Titolo
Muratore Giorgio, Capuano Alessandra, Garofalo Francesco, Pellegrini Ettore	Zanichelli Bologna	1988	Italia. Gli ultimi trent'anni
Casciato Maristella, Orlandi Piero	Clueb Bologna	2005	Quale e quanta Architettura in Emilia Romagna nel secondo novecento
Gresleri Giuliano	Allemandi Torino	2004	Bologna Guide di Architettura
Bernabei Giancarlo, Gresleri Giuliano, Zagnoni Stefano	Patron Bologna	1984	Bologna Moderna 1860-1980
Polano Sergio, Mulazzani Marco	Electa Milano	1991	Guida all'architettura italiana del'900

Articoli

*
**

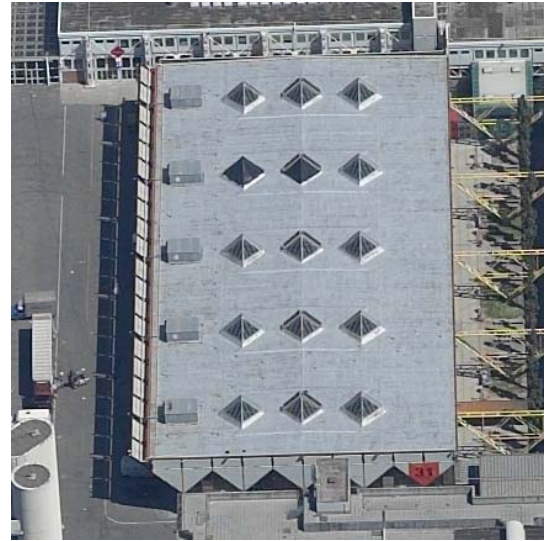

SCHEDA EDIFICIO N° 223

INDIVIDUAZIONE Denominazione *Fiera di Bologna*
Fonte denominazione *Bibliografia*
nota *denominazione dell'intero insieme costruito*
Edificio appartenente ad insieme costruito
(scheda insieme n° 21)
Funzione *Direzionale*

LOCALIZZAZIONE Quartiere *San Donato*
Indirizzo *piazza Costituzione 6*

PRG '85 Zona *quartiere fieristico*
Classificazione attuale *nessuna*

STORIA Datazione *1967*
Tipo datazione
Fonte datazione *Bibliografia*
nota
Esito di concorso
Premio INARCO
Progettista principale *Leonardo Benevolo*
Progettisti secondari *Tomaso Giuralongo, Carlo Melograni*
Fonte attribuzione progettisti *Bibliografia*
nota
Funzione primitiva *Terziaria commerciale*
Reperibilità elaborati originali *Pubblicati*
nota
Corrispondenza progetto originale *Corrispondente*
nota

PROPRIETA' Proprietà *Privata*
Tipo di proprietà *Indivisa*

DESCRIZIONE Stato di manutenzione *Buono*
Morfologia * *Edificio in insediamento urbanistico unitario*
Tipologia ** *speciale non residenziale*
Elementi architettonici o artistici di rilievo ***

QUALITA' Qualità progettuale *Alta*
Qualità testimoniale *Media*
Edificio notevole

Autore vivente

BIBLIOGRAFIA		Testi	
		Muratore Giorgio, Capuano Alessandra, Garofalo Francesco, Pellegrini Ettore Zanichelli Bologna 1988	Italia. Gli ultimi trent'anni
		Casciato Maristella, Orlandi Piero Clueb Bologna 2005	Quale e quanta Architettura in Emilia Romagna nel secondo novecento
		Gresleri Giuliano Allemandi Torino 2004	Bologna Guide di Architettura
		Bernabei Giancarlo, Gresleri Giuliano, Zagnoni Stefano Patron Bologna 1984	Bologna Moderna 1860-1980
		Polano Sergio, Mulazzani Marco Electa Milano 1991	Guida all'architettura italiana del'900

Articoli

*
**

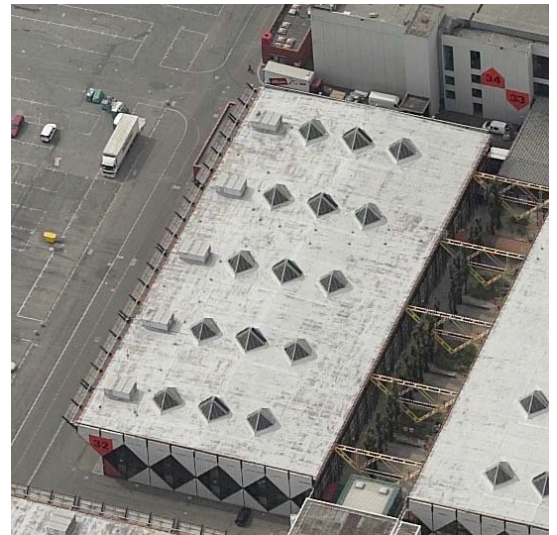
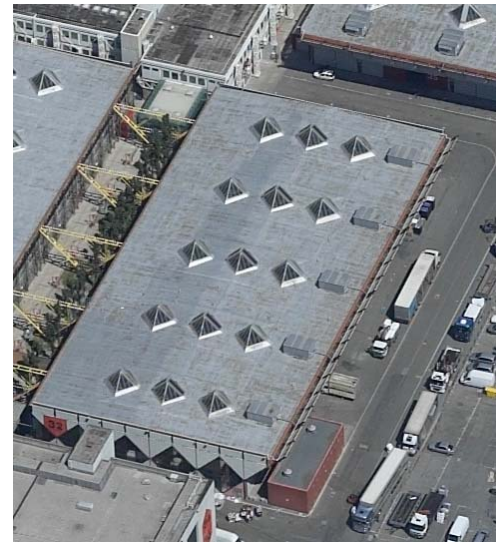

SCHEDA EDIFICIO N° 224

INDIVIDUAZIONE Denominazione *villa Bega*
Fonte denominazione *Bibliografia*
nota
Edificio appartenente ad insieme costruito
(scheda insieme n° 0)
Funzione *Abitativa*

LOCALIZZAZIONE Quartiere *Santo Stefano*
Indirizzo *via dell'osservanza 62*

PRG '85 Zona *TP tutela paesistica*
Classificazione attuale *2b*

STORIA Datazione *1940*
Tipo datazione
Fonte datazione *Bibliografia*
nota
Esito di concorso
Premio INARCO
Progettista principale *Melchiorre Bega*
Progettisti secondari
Fonte attribuzione progettisti *Bibliografia*
nota
Funzione primitiva *Abitativa*
Reperibilità elaborati originali *Pubblicati*
nota
Corrispondenza progetto originale *Manomesso*
nota

PROPRIETA' Proprietà *Privata*
Tipo di proprietà *Indivisa*

DESCRIZIONE Stato di manutenzione *Buono*
Morfologia * *Edificio isolato su lotto*
Tipologia ** *casa singola unifamiliare*
Elementi architettonici o artistici di rilievo ***

QUALITA' Qualità progettuale *Media*
Qualità testimoniale
Edificio notevole

Autore vivente

BIBLIOGRAFIA	Testi			
	Bernabei Giancarlo, Gresleri Giuliano, Zagnoni Stefano	Bologna Moderna		
	Patron	Bologna	1984	1860-1980
	Zironi Stefano			Melchiorre Bega Architetto
	Editoriale Domus	Milano	1983	La ruota della Fortuna

Articoli



*
**

SCHEDA EDIFICIO N° 225

INDIVIDUAZIONE Denominazione *villa Gotti*
Fonte denominazione *Bibliografia*
nota
Edificio appartenente ad insieme costruito
(scheda insieme n° 0)
Funzione *Abitativa*

LOCALIZZAZIONE Quartiere *Santo Stefano*
Indirizzo *via Putti 22*

PRG '85 Zona *R6 di rispetto ambientale*
Classificazione attuale *Vincolato*

STORIA Datazione *1933*
Tipo datazione
Fonte datazione *Bibliografia*
nota
Esito di concorso
Premio INARCO
Progettista principale *Enrico de Angelis*
Progettisti secondari
Fonte attribuzione progettisti *Bibliografia*
nota
Funzione primitiva *Abitativa*
Reperibilità elaborati originali *Pubblicati*
nota
Corrispondenza progetto originale *Manomesso*
nota

PROPRIETA' Proprietà *Privata*
Tipo di proprietà

DESCRIZIONE Stato di manutenzione *Buono*
Morfologia * *Edificio isolato su lotto*
Tipologia ** *casa singola unifamiliare*
Elementi architettonici o artistici di rilievo ***

QUALITA' Qualità progettuale *Alta*
Qualità testimoniale
Edificio notevole

Autore vivente

BIBLIOGRAFIA

Testi	Bernabei Giancarlo, Gresleri Giuliano, Zagnoni Stefano Patron Bologna 1984	Bologna Moderna 1860-1980
	Gresleri Giuliano Allemandi Torino 2004	Bologna Guide di Architettura
	Bernabei Giancarlo Patron Bologna 1985	Gli scritti e l'opera di Enrico De Angelis
Articoli	Domus novembre 1937	



*
**

SCHEDA EDIFICIO N° 226

INDIVIDUAZIONE Denominazione *palazzo del gas*
Fonte denominazione *Bibliografia*
nota
Edificio appartenente ad insieme costruito
(scheda insieme n° 0)
Funzione *Direzionale*

LOCALIZZAZIONE Quartiere *Porto*
Indirizzo *via Marconi 10 e 12 via Lame 15*

PRG '85 Zona *P7 attività direzionali e terziarie per la ricerca*
Classificazione attuale *2a*

STORIA Datazione *1935*
Tipo datazione
Fonte datazione *Bibliografia*
nota
Esito di concorso
Premio INARCO
Progettista principale *Alberto Legnani*
Progettisti secondari *Luciano Petrucci*
Fonte attribuzione progettisti *Bibliografia*
nota
Funzione primitiva *Terziaria*
Reperibilità elaborati originali *Pubblicati*
nota
Corrispondenza progetto originale *Manomesso*
nota

PROPRIETA' Proprietà *Privata*
Tipo di proprietà *Multipla*

DESCRIZIONE Stato di manutenzione *Medio*
Morfologia * *Edificio in cortina edilizia continua o compatta*
Tipologia ** *a torre*
Elementi architettonici o artistici di rilievo ***

QUALITA' Qualità progettuale *Alta*
Qualità testimoniale *Media*
Edificio notevole

Autore vivente

BIBLIOGRAFIA

Testi				
Bernabei Giancarlo, Gresleri Giuliano, Zagnoni Stefano	Patron	Bologna	1984	Bologna Moderna 1860-1980
Gresleri Giuliano	Allemandi	Torino	2004	Bologna Guide di Architettura
Branchetta Fulvia, Zironi Stefano	Arnaldo Forni Editore	Bologna	1994	Alberto Legnani Architetti Bolognesi
Polano Sergio, Mulazzani Marco	Electa	Milano	1991	Guida all'architettura italiana del'900
Articoli	Architettura	marzo	1935	
	Architettura	gennaio	1937	
	Casabella	febbraio	1937	

*

**



SCHEDA EDIFICIO N° 227

INDIVIDUAZIONE Denominazione *palazzo faccetta nera*
Fonte denominazione *Bibliografia*
nota
Edificio appartenente ad insieme costruito
(scheda insieme n° 0)
Funzione *Abitativa*

LOCALIZZAZIONE Quartiere *Porto*
Indirizzo *via Marconi 22 e 24*

PRG '85 Zona *R1 residenziale di completamento*
Classificazione attuale *3a*

STORIA Datazione *1936*
Tipo datazione
Fonte datazione *Bibliografia*
nota
Esito di concorso
Premio INARCO
Progettista principale *Francesco Santini*
Progettisti secondari
Fonte attribuzione progettisti *Bibliografia*
nota
Funzione primitiva *Abitativa*
Reperibilità elaborati originali *Pubblicati*
nota
Corrispondenza progetto originale *Manomesso*
nota

PROPRIETA' Proprietà *Privata*
Tipo di proprietà *Multipla*

DESCRIZIONE Stato di manutenzione *Medio*
Morfologia * *Edificio in cortina edilizia continua o compatta*
Tipologia ** *in linea*
Elementi architettonici o artistici di rilievo ***

QUALITA' Qualità progettuale *Alta*
Qualità testimoniale *Media*
Edificio notevole

Autore vivente

BIBLIOGRAFIA

Testi	Gresleri Giuliano Allemandi	Torino	2004	Bologna Guide di Architettura
	Bernabei Giancarlo, Gresleri Giuliano, Zaognoni Stefano Patron	Bologna	1984	Bologna Moderna 1860-1980

Articoli



*
**

SCHEDA EDIFICIO N° 228

INDIVIDUAZIONE Denominazione *palazzo Lancia*
Fonte denominazione *Bibliografia*
nota
Edificio appartenente ad insieme costruito
(scheda insieme n° 0)
Funzione *Abitativa*

LOCALIZZAZIONE Quartiere *Porto*
Indirizzo *via Marconi 28-32, via Leopardi 2, via azzo Gardino 1-3*

PRG '85 Zona *R1 residenziale di completamento*
Classificazione attuale *2a*

STORIA Datazione *1937*
Tipo datazione
Fonte datazione *Bibliografia*
nota
Esito di concorso
Premio INARCO
Progettista principale *Paolo Graziani*
Progettisti secondari
Fonte attribuzione progettisti *Bibliografia*
nota
Funzione primitiva *Abitativa*
Reperibilità elaborati originali *Pubblicati*
nota
Corrispondenza progetto originale *Manomesso*
nota

PROPRIETA' Proprietà *Privata*
Tipo di proprietà *Multipla*

DESCRIZIONE Stato di manutenzione *Medio*
Morfologia * *Edificio in cortina edilizia continua o compatta*
Tipologia ** *a torre*
Elementi architettonici o artistici di rilievo ***

QUALITA' Qualità progettuale *Alta*
Qualità testimoniale *Media*
Edificio notevole

Autore vivente

BIBLIOGRAFIA

Testi	Gresleri Giuliano Allemandi	Torino	2004	Bologna Guide di Architettura
	Bernabei Giancarlo, Gresleri Giuliano, Zaqnoni Stefano Patron	Bologna	1984	Bologna Moderna 1860-1980

Articoli



*
**

SCHEDA EDIFICIO N° 229

INDIVIDUAZIONE Denominazione *facoltà d'Ingegneria*
Fonte denominazione *Bibliografia*
nota
Edificio appartenente ad insieme costruito
(scheda insieme n° 0)
Funzione *Direzionale*

LOCALIZZAZIONE Quartiere *Saragozza*
Indirizzo *viale Risorgimento 2*

PRG '85 Zona *Istruzione universitaria*
Classificazione attuale *Vincolato*

STORIA Datazione *1935*
Tipo datazione
Fonte datazione *Bibliografia*
nota
Esito di concorso
Premio INARCO
Progettista principale *Giuseppe Vaccaro*
Progettisti secondari
Fonte attribuzione progettisti *Bibliografia*
nota
Funzione primitiva *Terziaria*
Reperibilità elaborati originali *Pubblicati*
nota
Corrispondenza progetto originale *Manomesso*
nota

PROPRIETA' Proprietà *Privata*
Tipo di proprietà *Indivisa*

DESCRIZIONE Stato di manutenzione *Medio*
Morfologia * *Edificio isolato su lotto*
Tipologia ** *speciale non residenziale*
Elementi architettonici o artistici di rilievo ***

QUALITA' Qualità progettuale *Alta*
Qualità testimoniale *Alta*
Edificio notevole

Autore vivente

BIBLIOGRAFIA	
Testi	Bernabei Giancarlo, Gresleri Giuliano, Zagnoni Stefano Patron Bologna 1984 Bologna Moderna 1860-1980
	Gresleri Giuliano Allemandi Torino 2004 Bologna Guide di Architettura
	Mulazzani Marco Electa Milano Giuseppe Vaccaro
	Casciato Maristella, Giuliano Gresleri Compositori Bologna 2006 Giuseppe Vaccaro Architetture per Bologna
Articoli	Architettura marzo 1936
	Emporium agosto 1934
*	Stile marzo 1943
	Domus giugno 1936
	Architettura ottobre 1932

**

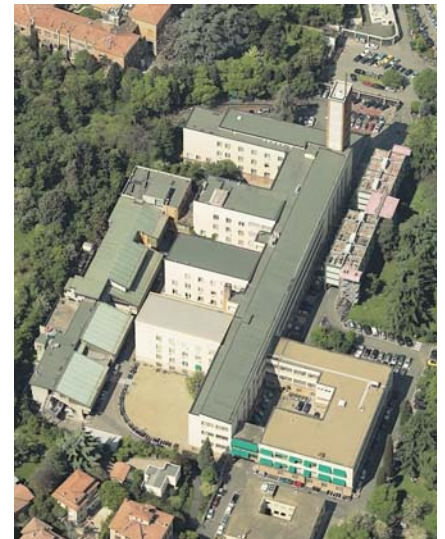

SCHEDA EDIFICIO N° 230

INDIVIDUAZIONE Denominazione *Fiera district*
Fonte denominazione *Bibliografia*
nota *denominazione dell'intero insieme costruito*
Edificio appartenente ad insieme costruito
(scheda insieme n° 22)
Funzione *Direzionale*

LOCALIZZAZIONE Quartiere *San Donato*
Indirizzo *viale Aldo Moro 16*

PRG '85 Zona *P7.1 Fiera district*
Classificazione attuale *nessuna*

STORIA Datazione *1974*
Tipo datazione
Fonte datazione *Bibliografia*
nota
Esito di concorso
Premio INARCO
Progettista principale *Kenzo Tange*
Progettisti secondari *Gabor Acs, studio Zanuso*
Fonte attribuzione progettisti *Bibliografia*
nota
Funzione primitiva *Terziaria*
Reperibilità elaborati originali *Pubblicati*
nota
Corrispondenza progetto originale *Corrispondente*
nota

PROPRIETA' Proprietà *Privata*
Tipo di proprietà *Multipla*

DESCRIZIONE Stato di manutenzione *Buono*
Morfologia * *Edificio in insediamento urbanistico unitario*
Tipologia ** *a torre*
Elementi architettonici o artistici di rilievo ***

QUALITA' Qualità progettuale *Alta*
Qualità testimoniale *Media*
Edificio notevole

Autore vivente

BIBLIOGRAFIA

Testi			
Muratore Giorgio, Capuano Alessandra, Garofalo Francesco, Pellegrini Ettore	Italia. Gli ultimi trent'anni		
Zanichelli	Bologna	1988	
Casciato Maristella, Orlandi Piero	Quale e quanta		
Clueb	Architettura in Emilia Romagna nel secondo novecento	2005	
Gresleri Giuliano	Bologna		
Allemandi	Guide di Architettura	2004	
Bernabei Giancarlo, Gresleri Giuliano, Zagnoni Stefano	Bologna Moderna		
Patron	1860-1980	1984	
Polano Sergio, Mulazzani Marco	Guida all'architettura italiana del '900		
Electa		1991	
Articoli	Domus	ottobre	1980



*
**

SCHEDA EDIFICIO N° 231

INDIVIDUAZIONE Denominazione *Fiera district*
Fonte denominazione *Bibliografia*
nota *denominazione dell'intero insieme costruito*
Edificio appartenente ad insieme costruito
(scheda insieme n° 22)
Funzione *Direzionale*

LOCALIZZAZIONE Quartiere *San Donato*
Indirizzo *viale Aldo Moro 22*

PRG '85 Zona *P7.1 Fiera district*
Classificazione attuale *nessuna*

STORIA Datazione *1974*
Tipo datazione
Fonte datazione *Bibliografia*
nota
Esito di concorso
Premio INARCO
Progettista principale *Kenzo Tange*
Progettisti secondari *Gabor Acs, studio Zanuso*
Fonte attribuzione progettisti *Bibliografia*
nota
Funzione primitiva *Terziaria*
Reperibilità elaborati originali *Pubblicati*
nota
Corrispondenza progetto originale *Corrispondente*
nota

PROPRIETA' Proprietà *Privata*
Tipo di proprietà *Multipla*

DESCRIZIONE Stato di manutenzione *Buono*
Morfologia * *Edificio in insediamento urbanistico unitario*
Tipologia ** *a torre*
Elementi architettonici o artistici di rilievo ***

QUALITA' Qualità progettuale *Alta*
Qualità testimoniale *Media*
Edificio notevole

Autore vivente

BIBLIOGRAFIA

Testi	Muratore Giorgio, Capuano Alessandra, Garofalo Francesco, Pellegrini Ettore Zanichelli Bologna 1988	Italia. Gli ultimi trent'anni
	Casciato Maristella, Orlandi Piero Clueb Bologna 2005	Quale e quanta Architettura in Emilia Romagna nel secondo novecento
	Gresleri Giuliano Allemandi Torino 2004	Bologna Guide di Architettura
	Bernabei Giancarlo, Gresleri Giuliano, Zagnoni Stefano Patron Bologna 1984	Bologna Moderna 1860-1980
	Polano Sergio, Mulazzani Marco Electa Milano 1991	Guida all'architettura italiana del'900
Articoli	Domus ottobre 1980	



*
**

SCHEDA EDIFICIO N° 232

INDIVIDUAZIONE Denominazione *Fiera district*
Fonte denominazione *Bibliografia*
nota *denominazione dell'intero insieme costruito*
Edificio appartenente ad insieme costruito
(scheda insieme n° 22)
Funzione *Direzionale*

LOCALIZZAZIONE Quartiere *San Donato*
Indirizzo *viale Aldo Moro 18 e 20*

PRG '85 Zona *P7.1 Fiera district*
Classificazione attuale *nessuna*

STORIA Datazione *1974*
Tipo datazione
Fonte datazione *Bibliografia*
nota
Esito di concorso
Premio INARCO
Progettista principale *Kenzo Tange*
Progettisti secondari *Gabor Acs, studio Zanuso*
Fonte attribuzione progettisti *Bibliografia*
nota
Funzione primitiva *Terziaria*
Reperibilità elaborati originali *Pubblicati*
nota
Corrispondenza progetto originale *Corrispondente*
nota

PROPRIETA' Proprietà *Privata*
Tipo di proprietà *Multipla*

DESCRIZIONE Stato di manutenzione *Buono*
Morfologia * *Edificio in insediamento urbanistico unitario*
Tipologia ** *in linea*
Elementi architettonici o artistici di rilievo ***

QUALITA' Qualità progettuale *Alta*
Qualità testimoniale *Media*
Edificio notevole

Autore vivente

BIBLIOGRAFIA

Testi	Muratore Giorgio, Capuano Alessandra, Garofalo Francesco, Pellegrini Ettore Zanichelli Bologna 1988	Italia. Gli ultimi trent'anni
	Casciato Maristella, Orlandi Piero Clueb Bologna 2005	Quale e quanta Architettura in Emilia Romagna nel secondo novecento
	Gresleri Giuliano Allemandi Torino 2004	Bologna Guide di Architettura
	Bernabei Giancarlo, Gresleri Giuliano, Zagnoni Stefano Patron Bologna 1984	Bologna Moderna 1860-1980
	Polano Sergio, Mulazzani Marco Electa Milano 1991	Guida all'architettura italiana del'900
Articoli	Domus ottobre 1980	



*
**

SCHEDA EDIFICIO N° 233

INDIVIDUAZIONE Denominazione *Fiera district*
Fonte denominazione *Bibliografia*
nota *denominazione dell'intero insieme costruito*
Edificio appartenente ad insieme costruito
(scheda insieme n° 22)
Funzione *Direzionale*

LOCALIZZAZIONE Quartiere *San Donato*
Indirizzo *viale Aldo Moro 26*

PRG '85 Zona *P7.1 Fiera district*
Classificazione attuale *nessuna*

STORIA Datazione *1974*
Tipo datazione
Fonte datazione *Bibliografia*
nota
Esito di concorso
Premio INARCO
Progettista principale *Kenzo Tange*
Progettisti secondari *Gabor Acs, studio Zanuso*
Fonte attribuzione progettisti *Bibliografia*
nota
Funzione primitiva *Terziaria*
Reperibilità elaborati originali *Pubblicati*
nota
Corrispondenza progetto originale *Corrispondente*
nota

PROPRIETA' Proprietà *Privata*
Tipo di proprietà *Multipla*

DESCRIZIONE Stato di manutenzione *Medio*
Morfologia * *Edificio in insediamento urbanistico unitario*
Tipologia ** *in linea*
Elementi architettonici o artistici di rilievo ***

QUALITA' Qualità progettuale *Alta*
Qualità testimoniale *Media*
Edificio notevole

Autore vivente

BIBLIOGRAFIA

Testi	Muratore Giorgio, Capuano Alessandra, Garofalo Francesco, Pellegrini Ettore Zanichelli Bologna 1988	Italia. Gli ultimi trent'anni
	Casciato Maristella, Orlandi Piero Clueb Bologna 2005	Quale e quanta Architettura in Emilia Romagna nel secondo novecento
	Gresleri Giuliano Allemandi Torino 2004	Bologna Guide di Architettura
	Bernabei Giancarlo, Gresleri Giuliano, Zagnoni Stefano Patron Bologna 1984	Bologna Moderna 1860-1980
	Polano Sergio, Mulazzani Marco Electa Milano 1991	Guida all'architettura italiana del'900
Articoli	Domus ottobre 1980	

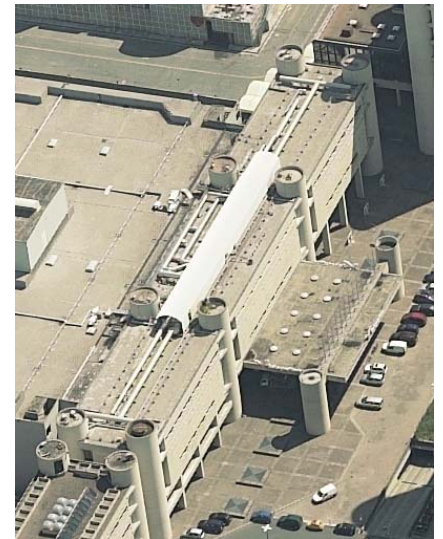

*
**

SCHEDA EDIFICIO N° 234

INDIVIDUAZIONE Denominazione *Fiera district*
Fonte denominazione *Bibliografia*
nota *denominazione dell'intero insieme costruito*
Edificio appartenente ad insieme costruito
(scheda insieme n° 22)
Funzione *Direzionale*

LOCALIZZAZIONE Quartiere *San Donato*
Indirizzo *viale Aldo Moro 30*

PRG '85 Zona *P7.1 Fiera district*
Classificazione attuale *nessuna*

STORIA Datazione *1974*
Tipo datazione
Fonte datazione *Bibliografia*
nota
Esito di concorso
Premio INARCO
Progettista principale *Kenzo Tange*
Progettisti secondari *Gabor Acs, studio Zanuso*
Fonte attribuzione progettisti *Bibliografia*
nota
Funzione primitiva *Terziaria*
Reperibilità elaborati originali *Pubblicati*
nota
Corrispondenza progetto originale *Corrispondente*
nota

PROPRIETA' Proprietà *Privata*
Tipo di proprietà *Multipla*

DESCRIZIONE Stato di manutenzione *Buono*
Morfologia * *Edificio in insediamento urbanistico unitario*
Tipologia ** *in linea*
Elementi architettonici o artistici di rilievo ***

QUALITA' Qualità progettuale *Alta*
Qualità testimoniale *Media*
Edificio notevole

Autore vivente

BIBLIOGRAFIA

Testi	Autore	Luogo	Anno	Titolo
Muratore Giorgio, Capuano Alessandra, Garofalo Francesco, Pellegrini Ettore	Zanichelli	Bologna	1988	Italia. Gli ultimi trent'anni
Casciato Maristella, Orlandi Piero	Clueb	Bologna	2005	Quale e quanta Architettura in Emilia Romagna nel secondo novecento
Gresleri Giuliano	Allemandi	Torino	2004	Bologna Guide di Architettura
Bernabei Giancarlo, Gresleri Giuliano, Zagnoni Stefano	Patron	Bologna	1984	Bologna Moderna 1860-1980
Polano Sergio, Mulazzani Marco	Electa	Milano	1991	Guida all'architettura italiana del'900
Articoli	Domus	ottobre	1980	

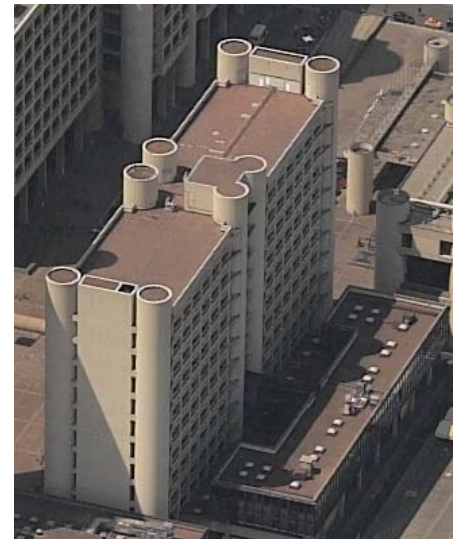

*
**

SCHEDA EDIFICIO N° 235

INDIVIDUAZIONE Denominazione *Fiera district*
Fonte denominazione *Bibliografia*
nota *denominazione dell'intero insieme costruito*
Edificio appartenente ad insieme costruito
(scheda insieme n° 22)
Funzione *Direzionale*

LOCALIZZAZIONE Quartiere *San Donato*
Indirizzo *viale Aldo Moro 28*

PRG '85 Zona *P7.1 Fiera district*
Classificazione attuale *nessuna*

STORIA Datazione *1974*
Tipo datazione
Fonte datazione *Bibliografia*
nota
Esito di concorso
Premio INARCO
Progettista principale *Kenzo Tange*
Progettisti secondari *Gabor Acs, studio Zanuso*
Fonte attribuzione progettisti *Bibliografia*
nota
Funzione primitiva *Terziaria*
Reperibilità elaborati originali *Pubblicati*
nota
Corrispondenza progetto originale *Corrispondente*
nota

PROPRIETA' Proprietà *Privata*
Tipo di proprietà *Multipla*

DESCRIZIONE Stato di manutenzione *Buono*
Morfologia * *Edificio in insediamento urbanistico unitario*
Tipologia ** *speciale non residenziale*
Elementi architettonici o artistici di rilievo ***

QUALITA' Qualità progettuale *Alta*
Qualità testimoniale *Media*
Edificio notevole

Autore vivente

BIBLIOGRAFIA

Testi	Muratore Giorgio, Capuano Alessandra, Garofalo Francesco, Pellegrini Ettore Zanichelli Bologna 1988	Italia. Gli ultimi trent'anni
	Casciato Maristella, Orlandi Piero Clueb Bologna 2005	Quale e quanta Architettura in Emilia Romagna nel secondo novecento
	Gresleri Giuliano Allemandi Torino 2004	Bologna Guide di Architettura
	Bernabei Giancarlo, Gresleri Giuliano, Zagnoni Stefano Patron Bologna 1984	Bologna Moderna 1860-1980
	Polano Sergio, Mulazzani Marco Electa Milano 1991	Guida all'architettura italiana del'900
Articoli	Domus ottobre 1980	



*
**

SCHEDA EDIFICIO N° 236

INDIVIDUAZIONE Denominazione *Fiera district*
Fonte denominazione *Bibliografia*
nota *denominazione dell'intero insieme costruito*
Edificio appartenente ad insieme costruito
(scheda insieme n° 22)
Funzione *Direzionale*

LOCALIZZAZIONE Quartiere *San Donato*
Indirizzo *viale Aldo Moro 38*

PRG '85 Zona *P7.1 Fiera district*
Classificazione attuale *nessuna*

STORIA Datazione *1974*
Tipo datazione
Fonte datazione *Bibliografia*
nota
Esito di concorso
Premio INARCO
Progettista principale *Kenzo Tange*
Progettisti secondari *Gabor Acs, studio Zanuso*
Fonte attribuzione progettisti *Bibliografia*
nota
Funzione primitiva *Terziaria*
Reperibilità elaborati originali *Pubblicati*
nota
Corrispondenza progetto originale *Corrispondente*
nota

PROPRIETA' Proprietà *Privata*
Tipo di proprietà *Multipla*

DESCRIZIONE Stato di manutenzione *Buono*
Morfologia * *Edificio in insediamento urbanistico unitario*
Tipologia ** *a torre*
Elementi architettonici o artistici di rilievo ***

QUALITA' Qualità progettuale *Alta*
Qualità testimoniale *Media*
Edificio notevole

Autore vivente

BIBLIOGRAFIA	Testi	
	Polano Sergio, Mulazzani Marco Electa Milano 1991	Guida all'architettura italiana del'900
	Muratore Giorgio, Capuano Alessandra, Garofalo Francesco, Pellegrini Ettore Zanichelli Bologna 1988	Italia. Gli ultimi trent'anni
	Casciato Maristella, Orlandi Piero Clueb Bologna 2005	Quale e quanta Architettura in Emilia Romagna nel secondo novecento
	Gresleri Giuliano Allemandi Torino 2004	Bologna Guide di Architettura
	Bernabei Giancarlo, Gresleri Giuliano, Zagnoni Stefano Patron Bologna 1984	Bologna Moderna 1860-1980
	Articoli Domus ottobre 1980	



*
**

SCHEDA EDIFICIO N° 237

INDIVIDUAZIONE Denominazione *Fiera district*
Fonte denominazione *Bibliografia*
nota *denominazione dell'intero insieme costruito*
Edificio appartenente ad insieme costruito
(scheda insieme n° 22)
Funzione *Direzionale*

LOCALIZZAZIONE Quartiere *San Donato*
Indirizzo *viale Aldo Moro 32 -36*

PRG '85 Zona *P7.1 Fiera district*
Classificazione attuale *nessuna*

STORIA Datazione *1974*
Tipo datazione
Fonte datazione *Bibliografia*
nota
Esito di concorso
Premio INARCO
Progettista principale *Kenzo Tange*
Progettisti secondari *Gabor Acs, studio Zanuso*
Fonte attribuzione progettisti *Bibliografia*
nota
Funzione primitiva *Terziaria*
Reperibilità elaborati originali *Pubblicati*
nota
Corrispondenza progetto originale *Corrispondente*
nota

PROPRIETA' Proprietà *Privata*
Tipo di proprietà *Multipla*

DESCRIZIONE Stato di manutenzione *Buono*
Morfologia * *Edificio in insediamento urbanistico unitario*
Tipologia ** *speciale non residenziale*
Elementi architettonici o artistici di rilievo ***

QUALITA' Qualità progettuale *Alta*
Qualità testimoniale *Media*
Edificio notevole

Autore vivente

BIBLIOGRAFIA	Testi	
	Polano Sergio, Mulazzani Marco Electa Milano 1991	Guida all'architettura italiana del'900
	Muratore Giorgio, Capuano Alessandra, Garofalo Francesco, Pellegrini Ettore Zanichelli Bologna 1988	Italia. Gli ultimi trent'anni
	Casciato Maristella, Orlandi Piero Clueb Bologna 2005	Quale e quanta Architettura in Emilia Romagna nel secondo novecento
	Gresleri Giuliano Allemandi Torino 2004	Bologna Guide di Architettura
	Bernabei Giancarlo, Gresleri Giuliano, Zagnoni Stefano Patron Bologna 1984	Bologna Moderna 1860-1980
	Articoli Domus ottobre 1980	

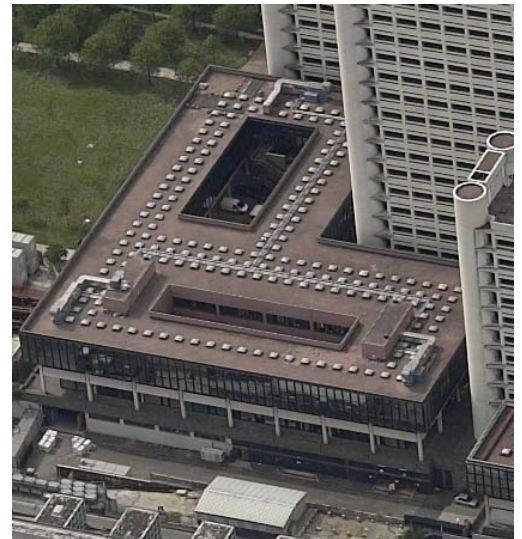

*
**

SCHEDA EDIFICIO N° 238

INDIVIDUAZIONE Denominazione *Fiera district*
Fonte denominazione *Bibliografia*
nota *denominazione dell'intero insieme costruito*
Edificio appartenente ad insieme costruito
(scheda insieme n° 22)
Funzione *Direzionale*

LOCALIZZAZIONE Quartiere *San Donato*
Indirizzo *viale Aldo Moro 44*

PRG '85 Zona *P7.1 Fiera district*
Classificazione attuale *nessuna*

STORIA Datazione *1974*
Tipo datazione
Fonte datazione *Bibliografia*
nota
Esito di concorso
Premio INARCO
Progettista principale *Kenzo Tange*
Progettisti secondari *Gabor Acs, studio Zanuso*
Fonte attribuzione progettisti *Bibliografia*
nota
Funzione primitiva *Terziaria*
Reperibilità elaborati originali *Pubblicati*
nota
Corrispondenza progetto originale *Corrispondente*
nota

PROPRIETA' Proprietà *Privata*
Tipo di proprietà *Multipla*

DESCRIZIONE Stato di manutenzione *Medio*
Morfologia * *Edificio in insediamento urbanistico unitario*
Tipologia ** *a torre*
Elementi architettonici o artistici di rilievo ***

QUALITA' Qualità progettuale *Alta*
Qualità testimoniale *Media*
Edificio notevole

Autore vivente

BIBLIOGRAFIA	Testi	
	Polano Sergio, Mulazzani Marco Electa Milano 1991	Guida all'architettura italiana del'900
	Muratore Giorgio, Capuano Alessandra, Garofalo Francesco, Pellegrini Ettore Zanichelli Bologna 1988	Italia. Gli ultimi trent'anni
	Casciato Maristella, Orlandi Piero Clueb Bologna 2005	Quale e quanta Architettura in Emilia Romagna nel secondo novecento
	Gresleri Giuliano Allemandi Torino 2004	Bologna Guide di Architettura
	Bernabei Giancarlo, Gresleri Giuliano, Zagnoni Stefano Patron Bologna 1984	Bologna Moderna 1860-1980
	Articoli Domus ottobre 1980	



*
**

SCHEDA EDIFICIO N° 239

INDIVIDUAZIONE Denominazione *Fiera district*
Fonte denominazione *Bibliografia*
nota *denominazione dell'intero insieme costruito*
Edificio appartenente ad insieme costruito
(scheda insieme n° 22)
Funzione *Direzionale*

LOCALIZZAZIONE Quartiere *San Donato*
Indirizzo *viale Aldo Moro 68-70 e 46*

PRG '85 Zona *P7.1 Fiera district*
Classificazione attuale *nessuna*

STORIA Datazione *1974*
Tipo datazione
Fonte datazione *Bibliografia*
nota
Esito di concorso
Premio INARCO
Progettista principale *Kenzo Tange*
Progettisti secondari *Gabor Acs, studio Zanuso*
Fonte attribuzione progettisti *Bibliografia*
nota
Funzione primitiva *Terziaria*
Reperibilità elaborati originali *Pubblicati*
nota
Corrispondenza progetto originale *Corrispondente*
nota

PROPRIETA' Proprietà *Privata*
Tipo di proprietà *Multipla*

DESCRIZIONE Stato di manutenzione *Buono*
Morfologia * *Edificio in insediamento urbanistico unitario*
Tipologia ** *speciale non residenziale*
Elementi architettonici o artistici di rilievo ***

QUALITA' Qualità progettuale *Media*
Qualità testimoniale *Media*
Edificio notevole

Autore vivente

BIBLIOGRAFIA	
Testi	Polano Sergio, Mulazzani Marco Electa Milano 1991 Guida all'architettura italiana del '900
	Muratore Giorgio, Capuano Alessandra, Garofalo Francesco, Pellegrini Ettore Zanichelli Bologna 1988 Italia. Gli ultimi trent'anni
	Casciato Maristella, Orlandi Piero Clueb Bologna 2005 Quale e quanta Architettura in Emilia Romagna nel secondo novecento
	Gresleri Giuliano Allemandi Torino 2004 Bologna Guide di Architettura
	Bernabei Giancarlo, Gresleri Giuliano, Zagnoni Stefano Patron Bologna 1984 Bologna Moderna 1860-1980
Articoli	Domus ottobre 1980



*
**

SCHEDA EDIFICIO N° 240

INDIVIDUAZIONE Denominazione *Fiera district*
Fonte denominazione *Bibliografia*
nota *denominazione dell'intero insieme costruito*
Edificio appartenente ad insieme costruito
(scheda insieme n° 22)
Funzione *Direzionale*

LOCALIZZAZIONE Quartiere *San Donato*
Indirizzo *viale Aldo Moro 64-66*

PRG '85 Zona *P7.1 Fiera district*
Classificazione attuale *nessuna*

STORIA Datazione *1974*
Tipo datazione
Fonte datazione *Bibliografia*
nota
Esito di concorso
Premio INARCO
Progettista principale *Kenzo Tange*
Progettisti secondari *Gabor Acs, studio Zanuso*
Fonte attribuzione progettisti *Bibliografia*
nota
Funzione primitiva *Terziaria*
Reperibilità elaborati originali *Pubblicati*
nota
Corrispondenza progetto originale *Corrispondente*
nota

PROPRIETA' Proprietà *Pubblica*
Tipo di proprietà *Indivisa*

DESCRIZIONE Stato di manutenzione *Buono*
Morfologia * *Edificio in insediamento urbanistico unitario*
Tipologia ** *a torre*
Elementi architettonici o artistici di rilievo ***

QUALITA' Qualità progettuale *Media*
Qualità testimoniale *Media*
Edificio notevole

Autore vivente

BIBLIOGRAFIA	Testi	
	Polano Sergio, Mulazzani Marco Electa Milano 1991	Guida all'architettura italiana del'900
	Muratore Giorgio, Capuano Alessandra, Garofalo Francesco, Pellegrini Ettore Zanichelli Bologna 1988	Italia. Gli ultimi trent'anni
	Casciato Maristella, Orlandi Piero Clueb Bologna 2005	Quale e quanta Architettura in Emilia Romagna nel secondo novecento
	Gresleri Giuliano Allemandi Torino 2004	Bologna Guide di Architettura
	Bernabei Giancarlo, Gresleri Giuliano, Zagnoni Stefano Patron Bologna 1984	Bologna Moderna 1860-1980
	Articoli Domus ottobre 1980	



*
**

SCHEDA EDIFICIO N° 241

INDIVIDUAZIONE Denominazione *Fiera district*
Fonte denominazione *Bibliografia*
nota *denominazione dell'intero insieme costruito*
Edificio appartenente ad insieme costruito
(scheda insieme n° 22)
Funzione *Direzionale*

LOCALIZZAZIONE Quartiere *San Donato*
Indirizzo *viale Aldo Moro 60-62*

PRG '85 Zona *P7.1 Fiera district*
Classificazione attuale *nessuna*

STORIA Datazione *1974*
Tipo datazione
Fonte datazione *Bibliografia*
nota
Esito di concorso
Premio INARCO
Progettista principale *Kenzo Tange*
Progettisti secondari *Gabor Acs, studio Zanuso*
Fonte attribuzione progettisti *Bibliografia*
nota
Funzione primitiva *Terziaria*
Reperibilità elaborati originali *Pubblicati*
nota
Corrispondenza progetto originale *Corrispondente*
nota

PROPRIETA' Proprietà *Pubblica*
Tipo di proprietà *Indivisa*

DESCRIZIONE Stato di manutenzione *Buono*
Morfologia * *Edificio in insediamento urbanistico unitario*
Tipologia ** *speciale non residenziale*
Elementi architettonici o artistici di rilievo ***

QUALITA' Qualità progettuale *Alta*
Qualità testimoniale *Media*
Edificio notevole

Autore vivente

BIBLIOGRAFIA

Testi	Polano Sergio, Mulazzani Marco Electa Milano 1991	Guida all'architettura italiana del '900
	Muratore Giorgio, Capuano Alessandra, Garofalo Francesco, Pellegrini Ettore Zanichelli Bologna 1988	Italia. Gli ultimi trent'anni
	Casciato Maristella, Orlandi Piero Clueb Bologna 2005	Quale e quanta Architettura in Emilia Romagna nel secondo novecento
	Gresleri Giuliano Allemandi Torino 2004	Bologna Guide di Architettura
	Bernabei Giancarlo, Gresleri Giuliano, Zagnoni Stefano Patron Bologna 1984	Bologna Moderna 1860-1980
Articoli	Domus ottobre 1980	

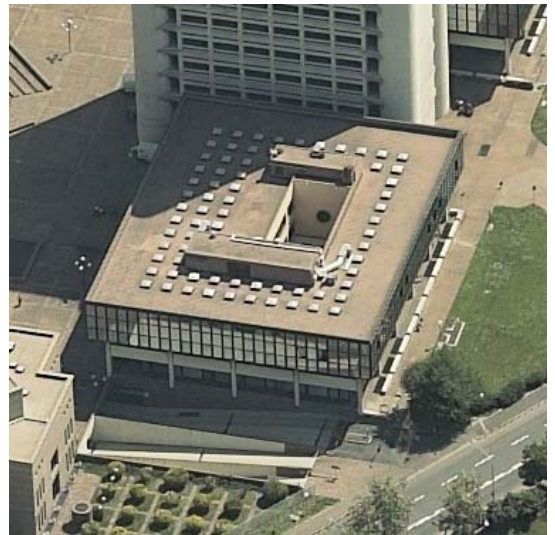

*
**

SCHEDA EDIFICIO N° 242

INDIVIDUAZIONE Denominazione *Fiera district*
Fonte denominazione *Bibliografia*
nota *denominazione dell'intero insieme costruito*
Edificio appartenente ad insieme costruito
(scheda insieme n° 22)
Funzione *Direzionale*

LOCALIZZAZIONE Quartiere *San Donato*
Indirizzo *viale Aldo Moro 50*

PRG '85 Zona *P7.1 Fiera district*
Classificazione attuale *nessuna*

STORIA Datazione *1974*
Tipo datazione
Fonte datazione *Bibliografia*
nota
Esito di concorso
Premio INARCO
Progettista principale *Kenzo Tange*
Progettisti secondari *Gabor Acs, studio Zanuso*
Fonte attribuzione progettisti *Bibliografia*
nota
Funzione primitiva *Terziaria*
Reperibilità elaborati originali *Pubblicati*
nota
Corrispondenza progetto originale *Corrispondente*
nota

PROPRIETA' Proprietà *Privata*
Tipo di proprietà *Multipla*

DESCRIZIONE Stato di manutenzione *Medio*
Morfologia * *Edificio in insediamento urbanistico unitario*
Tipologia ** *in linea*
Elementi architettonici o artistici di rilievo ***

QUALITA' Qualità progettuale *Alta*
Qualità testimoniale *Media*
Edificio notevole

Autore vivente

BIBLIOGRAFIA	Testi	
	Polano Sergio, Mulazzani Marco Electa Milano 1991	Guida all'architettura italiana del'900
	Muratore Giorgio, Capuano Alessandra, Garofalo Francesco, Pellegrini Ettore Zanichelli Bologna 1988	Italia. Gli ultimi trent'anni
	Casciato Maristella, Orlandi Piero Clueb Bologna 2005	Quale e quanta Architettura in Emilia Romagna nel secondo novecento
	Gresleri Giuliano Allemandi Torino 2004	Bologna Guide di Architettura
	Bernabei Giancarlo, Gresleri Giuliano, Zagnoni Stefano Patron Bologna 1984	Bologna Moderna 1860-1980
	Articoli Domus ottobre 1980	

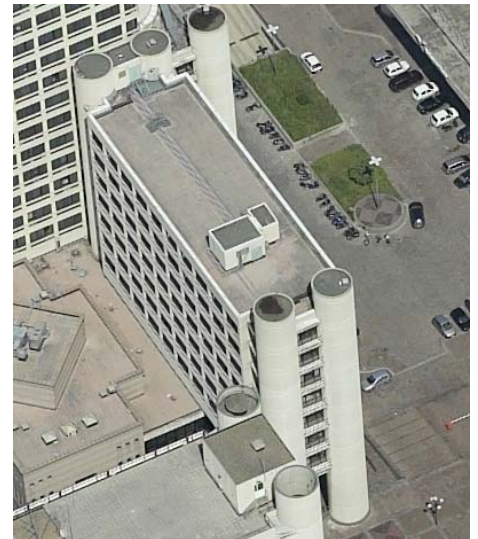

*
**

SCHEDA EDIFICIO N° 243

INDIVIDUAZIONE Denominazione *Fiera district*
Fonte denominazione *Bibliografia*
nota *denominazione dell'intero insieme costruito*
Edificio appartenente ad insieme costruito
(scheda insieme n° 22)
Funzione *Direzionale*

LOCALIZZAZIONE Quartiere *San Donato*
Indirizzo *viale Aldo Moro 50*

PRG '85 Zona *P7.1 Fiera district*
Classificazione attuale *nessuna*

STORIA Datazione *1974*
Tipo datazione
Fonte datazione *Bibliografia*
nota
Esito di concorso
Premio INARCO
Progettista principale *Kenzo Tange*
Progettisti secondari *Gabor Acs, studio Zanuso*
Fonte attribuzione progettisti *Bibliografia*
nota
Funzione primitiva *Terziaria*
Reperibilità elaborati originali *Pubblicati*
nota
Corrispondenza progetto originale *Corrispondente*
nota

PROPRIETA' Proprietà *Privata*
Tipo di proprietà *Multipla*

DESCRIZIONE Stato di manutenzione *Buono*
Morfologia * *Edificio in insediamento urbanistico unitario*
Tipologia ** *speciale non residenziale*
Elementi architettonici o artistici di rilievo ***

QUALITA' Qualità progettuale *Alta*
Qualità testimoniale *Media*
Edificio notevole

Autore vivente

BIBLIOGRAFIA	Testi	
	Polano Sergio, Mulazzani Marco Electa Milano 1991	Guida all'architettura italiana del '900
	Muratore Giorgio, Capuano Alessandra, Garofalo Francesco, Pellegrini Ettore Zanichelli Bologna 1988	Italia. Gli ultimi trent'anni
	Casciato Maristella, Orlandi Piero Clueb Bologna 2005	Quale e quanta Architettura in Emilia Romagna nel secondo novecento
	Gresleri Giuliano Allemandi Torino 2004	Bologna Guide di Architettura
	Bernabei Giancarlo, Gresleri Giuliano, Zagnoni Stefano Patron Bologna 1984	Bologna Moderna 1860-1980
	Articoli Domus ottobre 1980	



*
**

SCHEDA EDIFICIO N° 244

INDIVIDUAZIONE Denominazione *Fiera district*
Fonte denominazione *Bibliografia*
nota *denominazione dell'intero insieme costruito*
Edificio appartenente ad insieme costruito
(scheda insieme n° 22)
Funzione *Direzionale*

LOCALIZZAZIONE Quartiere *San Donato*
Indirizzo *viale Aldo Moro 52*

PRG '85 Zona *P7.1 Fiera district*
Classificazione attuale *nessuna*

STORIA Datazione *1974*
Tipo datazione
Fonte datazione *Bibliografia*
nota
Esito di concorso
Premio INARCO
Progettista principale *Kenzo Tange*
Progettisti secondari *Gabor Acs, studio Zanuso*
Fonte attribuzione progettisti *Bibliografia*
nota
Funzione primitiva *Terziaria*
Reperibilità elaborati originali *Pubblicati*
nota
Corrispondenza progetto originale *Corrispondente*
nota

PROPRIETA' Proprietà *Privata*
Tipo di proprietà *Multipla*

DESCRIZIONE Stato di manutenzione *Buono*
Morfologia * *Edificio in insediamento urbanistico unitario*
Tipologia ** *in linea*
Elementi architettonici o artistici di rilievo ***

QUALITA' Qualità progettuale *Alta*
Qualità testimoniale *Media*
Edificio notevole

Autore vivente

BIBLIOGRAFIA	Testi		
	Polano Sergio, Mulazzani Marco Electa Milano 1991		Guida all'architettura italiana del'900
	Muratore Giorgio, Capuano Alessandra, Garofalo Francesco, Pellegrini Ettore Zanichelli Bologna 1988		Italia. Gli ultimi trent'anni
	Casciato Maristella, Orlandi Piero Clueb Bologna 2005		Quale e quanta Architettura in Emilia Romagna nel secondo novecento
	Gresleri Giuliano Allemandi Torino 2004		Bologna Guide di Architettura
	Bernabei Giancarlo, Gresleri Giuliano, Zagnoni Stefano Patron Bologna 1984		Bologna Moderna 1860-1980
	Articoli Domus ottobre 1980		



*
**

SCHEDA EDIFICIO N° 245

INDIVIDUAZIONE Denominazione *Fiera district*
Fonte denominazione *Bibliografia*
nota *denominazione dell'intero insieme costruito*
Edificio appartenente ad insieme costruito
(scheda insieme n° 22)
Funzione *Direzionale*

LOCALIZZAZIONE Quartiere *San Donato*
Indirizzo *viale Aldo Moro 50*

PRG '85 Zona *P7.1 Fiera district*
Classificazione attuale *nessuna*

STORIA Datazione *1974*
Tipo datazione
Fonte datazione *Bibliografia*
nota
Esito di concorso
Premio INARCO
Progettista principale *Kenzo Tange*
Progettisti secondari *Gabor Acs, studio Zanuso*
Fonte attribuzione progettisti *Bibliografia*
nota
Funzione primitiva *Terziaria*
Reperibilità elaborati originali *Pubblicati*
nota
Corrispondenza progetto originale *Corrispondente*
nota

PROPRIETA' Proprietà *Privata*
Tipo di proprietà *Multipla*

DESCRIZIONE Stato di manutenzione *Buono*
Morfologia * *Edificio in insediamento urbanistico unitario*
Tipologia ** *a torre*
Elementi architettonici o artistici di rilievo ***

QUALITA' Qualità progettuale *Alta*
Qualità testimoniale *Media*
Edificio notevole

Autore vivente

BIBLIOGRAFIA	Testi	
	Polano Sergio, Mulazzani Marco Electa Milano 1991	Guida all'architettura italiana del '900
	Muratore Giorgio, Capuano Alessandra, Garofalo Francesco, Pellegrini Ettore Zanichelli Bologna 1988	Italia. Gli ultimi trent'anni
	Casciato Maristella, Orlandi Piero Clueb Bologna 2005	Quale e quanta Architettura in Emilia Romagna nel secondo novecento
	Gresleri Giuliano Allemandi Torino 2004	Bologna Guide di Architettura
	Bernabei Giancarlo, Gresleri Giuliano, Zagnoni Stefano Patron Bologna 1984	Bologna Moderna 1860-1980
	Articoli Domus ottobre 1980	

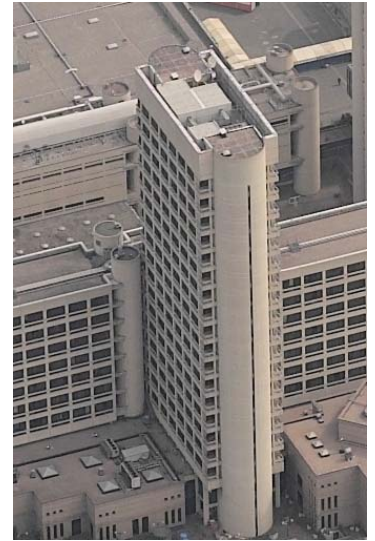

*
**

SCHEDA EDIFICIO N° 246

INDIVIDUAZIONE Denominazione *Fiera district*
Fonte denominazione *Bibliografia*
nota *denominazione dell'intero insieme costruito*
Edificio appartenente ad insieme costruito
(scheda insieme n° 22)
Funzione *Direzionale*

LOCALIZZAZIONE Quartiere *San Donato*
Indirizzo *viale Aldo Moro 52*

PRG '85 Zona *P7.1 Fiera district*
Classificazione attuale *nessuna*

STORIA Datazione *1974*
Tipo datazione
Fonte datazione *Bibliografia*
nota
Esito di concorso
Premio INARCO
Progettista principale *Kenzo Tange*
Progettisti secondari *Gabor Acs, studio Zanuso*
Fonte attribuzione progettisti *Bibliografia*
nota
Funzione primitiva *Terziaria*
Reperibilità elaborati originali *Pubblicati*
nota
Corrispondenza progetto originale *Corrispondente*
nota

PROPRIETA' Proprietà *Privata*
Tipo di proprietà *Multipla*

DESCRIZIONE Stato di manutenzione *Buono*
Morfologia * *Edificio in insediamento urbanistico unitario*
Tipologia ** *speciale non residenziale*
Elementi architettonici o artistici di rilievo ***

QUALITA' Qualità progettuale *Alta*
Qualità testimoniale *Media*
Edificio notevole

Autore vivente

BIBLIOGRAFIA	Testi		
	Polano Sergio, Mulazzani Marco Electa Milano	1991	Guida all'architettura italiana del '900
	Muratore Giorgio, Capuano Alessandra, Garofalo Francesco, Pellegrini Ettore Zanichelli Bologna	1988	Italia. Gli ultimi trent'anni
	Casciato Maristella, Orlandi Piero Clueb Bologna	2005	Quale e quanta Architettura in Emilia Romagna nel secondo novecento
	Gresleri Giuliano Allemandi Torino	2004	Bologna Guide di Architettura
	Bernabei Giancarlo, Gresleri Giuliano, Zagnoni Stefano Patron Bologna	1984	Bologna Moderna 1860-1980
	Articoli Domus	ottobre	1980



*
**

SCHEDA EDIFICIO N° 247

INDIVIDUAZIONE Denominazione *padiglione dell'Esprit Nouveau*
Fonte denominazione *Bibliografia*
nota
Edificio appartenente ad insieme costruito
(scheda insieme n° 0)
Funzione *Direzionale*

LOCALIZZAZIONE Quartiere *San Donato*
Indirizzo *piazza costituzione 11*

PRG '85 Zona *V verde attrezzato*
Classificazione attuale *2a*

STORIA Datazione *1977*
Tipo datazione
Fonte datazione *Bibliografia*
nota
Esito di concorso
Premio INARCO
Progettista principale *Le Corbusier*
Progettisti secondari *Josè Oubrierie, Giuliano Gresleri*
Fonte attribuzione progettisti *Bibliografia*
nota
Funzione primitiva *Terziaria*
Reperibilità elaborati originali *Pubblicati*
nota
Corrispondenza progetto originale *Corrispondente*
nota

PROPRIETA' Proprietà *Pubblica*
Tipo di proprietà *Indivisa*

DESCRIZIONE Stato di manutenzione *Buono*
Morfologia * *Edificio isolato su lotto*
Tipologia ** *speciale non residenziale*
Elementi architettonici o artistici di rilievo ***

QUALITA' Qualità progettuale *Alta*
Qualità testimoniale *Media*
Edificio notevole

Autore vivente

BIBLIOGRAFIA

Testi				
Polano Sergio, Mulazzani Marco				Guida all'architettura italiana del'900
Electa	Milano	1991		
Bernabei Giancarlo, Gresleri Giuliano, Zaognoni Stefano				Bologna Moderna
Patron	Bologna	1984		1860-1980
Gresleri Giuliano				Bologna
Allemandi	Torino	2004		Guide di Architettura
Casciato Maristella, Orlandi Piero				Quale e quanta
Clueb	Bologna	2005		Architettura in Emilia Romagna nel secondo novecento
Gresleri Giuliano				La ricerca paziente
	Lucano	1980		L'Esprit Nouveau. machine et plastique
Gresleri Giuliano				L'Esprit Nouveau
Electa	Milano	1978		
Oubrierie José				Tecniche et architetture
		1980		331

Articoli



SCHEDA EDIFICIO N° 248

INDIVIDUAZIONE Denominazione *negozio Gavina*
 Fonte denominazione *Bibliografia*
 nota
 Edificio appartenente ad insieme costruito
 (scheda insieme n° 0)
 Funzione *Commerciale*

LOCALIZZAZIONE Quartiere *San Vitale*
 Indirizzo *via Altabella 23/d*

PRG '85 Zona *R1 residenziale di completamento*
 Classificazione attuale *2a*

STORIA Datazione *1963*
 Tipo datazione
 Fonte datazione *Bibliografia*
 nota
 Esito di concorso
 Premio INARCO
 Progettista principale *Carlo Scarpa*
 Progettisti secondari
 Fonte attribuzione progettisti *Bibliografia*
 nota
 Funzione primitiva *Terziaria commerciale*
 Reperibilità elaborati originali *Pubblicati*
 nota
 Corrispondenza progetto originale *Manomesso*
 nota

PROPRIETA' Proprietà *Privata*
 Tipo di proprietà *Indivisa*

DESCRIZIONE Stato di manutenzione *Buono*
 Morfologia * *Altro*
 Tipologia ** *speciale non residenziale*
 Elementi architettonici o artistici di rilievo ***

QUALITA' Qualità progettuale *Alta*
 Qualità testimoniale
 Edificio notevole

Autore vivente

BIBLIOGRAFIA

Testi	Autore	Località	Anno	Titolo
Muratore Giorgio, Capuano Alessandra, Garofalo Francesco, Pellegrini Ettore	Zanichelli	Bologna	1988	Italia. Gli ultimi trent'anni
Casciato Maristella, Orlandi Piero	Clueb	Bologna	2005	Quale e quanta Architettura in Emilia Romagna nel secondo novecento
Gresleri Giuliano	Allemandi	Torino	2004	Bologna Guide di Architettura
Bernabei Giancarlo, Gresleri Giuliano, Zagnoni Stefano	Patron	Bologna	1984	Bologna Moderna 1860-1980
Crippa Maria Antonietta	Jaca book	Milano	1984	Carlo Scarpa
Casciato Maristella, Orlandi Piero	Clueb	Bologna	2005	Quale e quanta Architettura in Emilia Romagna nel secondo novecento
Gresleri Giuliano	Allemandi	Torino	2004	Bologna Guide di Architettura
Bernabei Giancarlo, Gresleri Giuliano, Zagnoni Stefano	Patron	Bologna	1984	Bologna Moderna 1860-1980
Polano Sergio, Mulazzani Marco	Electa	Milano	1991	Guida all'architettura italiana del'900

Articoli

*
 **



SCHEDA EDIFICIO N° 249

INDIVIDUAZIONE Denominazione *Questura*
Fonte denominazione *Bibliografia*
nota
Edificio appartenente ad insieme costruito
(scheda insieme n° 0)
Funzione *Direzionale*

LOCALIZZAZIONE Quartiere *Saragozza*
Indirizzo *piazza Galilei 7*

PRG '85 Zona *P7 attività direzionali e terziarie per la ricerca*
Classificazione attuale *Vincolato*

STORIA Datazione *1934*
Tipo datazione
Fonte datazione *Bibliografia*
nota
Esito di concorso
Premio INARCO
Progettista principale *Ettore Vacchi*
Progettisti secondari
Fonte attribuzione progettisti *Bibliografia*
nota
Funzione primitiva *Terziaria*
Reperibilità elaborati originali *Non reperiti*
nota
Corrispondenza progetto originale *Non verificabile*
nota

PROPRIETA' Proprietà *Privata*
Tipo di proprietà *Indivisa*

DESCRIZIONE Stato di manutenzione *Buono*
Morfologia * *Edificio in cortina edilizia continua o compatta*
Tipologia ** *speciale non residenziale*
Elementi architettonici o artistici di rilievo ***

QUALITA' Qualità progettuale
Qualità testimoniale *Media*
Edificio notevole

Autore vivente

BIBLIOGRAFIA Testi Bernabei Giancarlo, Gresleri Giuliano, Zagnoni Stefano
Patron Bologna 1984 Bologna Moderna
1860-1980

Articoli

*

**

*** basso rilievi



SCHEDA EDIFICIO N° 250

INDIVIDUAZIONE Denominazione *palazzo Scardovi*
Fonte denominazione *Bibliografia*
nota
Edificio appartenente ad insieme costruito
(scheda insieme n° 0)
Funzione *Abitativa*

LOCALIZZAZIONE Quartiere *Santo Stefano*
Indirizzo *piazza di porta Santo Stefano 4*

PRG '85 Zona *R1 residenziale di completamento*
Classificazione attuale *Vincolato*

STORIA Datazione *1934*
Tipo datazione
Fonte datazione *Bibliografia*
nota
Esito di concorso
Premio INARCO
Progettista principale *Paolo Graziani*
Progettisti secondari
Fonte attribuzione progettisti *Bibliografia*
nota
Funzione primitiva *Abitativa*
Reperibilità elaborati originali *Pubblicati*
nota
Corrispondenza progetto originale *Manomesso*
nota

PROPRIETA' Proprietà *Privata*
Tipo di proprietà *Multipla*

DESCRIZIONE Stato di manutenzione *Medio*
Morfologia * *Edificio isolato in tessuto denso*
Tipologia ** *in linea*
Elementi architettonici o artistici di rilievo ***

QUALITA' Qualità progettuale *Alta*
Qualità testimoniale
Edificio notevole

Autore vivente

BIBLIOGRAFIA Testi Bernabei Giancarlo, Gresleri Giuliano, Zagnoni Stefano
Patron Bologna 1984 Bologna Moderna
1860-1980

Articoli



*
**

SCHEDA EDIFICIO N° 251

INDIVIDUAZIONE Denominazione *liceo scientifico Righi*
Fonte denominazione *Documento burocrati*
nota
Edificio appartenente ad insieme costruito
(scheda insieme n° 0)
Funzione *Servizio*

LOCALIZZAZIONE Quartiere *Saragozza*
Indirizzo *viale Pepoli 3*

PRG '85 Zona *CM istruzione media superiore*
Classificazione attuale *2b*

STORIA Datazione *1940*
Tipo datazione
Fonte datazione *Bibliografia*
nota
Esito di concorso
Premio INARCO
Progettista principale *Ufficio tecnico della provincia*
Progettisti secondari
Fonte attribuzione progettisti *Bibliografia*
nota
Funzione primitiva *Terziaria di servizio*
Reperibilità elaborati originali *Pubblicati*
nota
Corrispondenza progetto originale *Manomesso*
nota

PROPRIETA' Proprietà *Privata*
Tipo di proprietà *Indivisa*

DESCRIZIONE Stato di manutenzione *Medio*
Morfologia * *Edificio isolato in tessuto denso*
Tipologia ** *speciale non residenziale*
Elementi architettonici o artistici di rilievo ***

QUALITA' Qualità progettuale *Media*
Qualità testimoniale *Media*
Edificio notevole

Autore vivente

BIBLIOGRAFIA Testi Bernabei Giancarlo, Gresleri Giuliano, Zagnoni Stefano
Patron Bologna 1984 Bologna Moderna
1860-1980

Articoli



*
**

SCHEDA EDIFICIO N° 252

INDIVIDUAZIONE Denominazione *istituto di Matematica*
Fonte denominazione *Bibliografia*
nota
Edificio appartenente ad insieme costruito
(scheda insieme n° 0)
Funzione *Direzionale*

LOCALIZZAZIONE Quartiere *San Vitale*
Indirizzo *piazza di porta San Donato 5*

PRG '85 Zona *GU Istruzioni universitaria*
Classificazione attuale *3a*

STORIA Datazione *1965*
Tipo datazione
Fonte datazione *Bibliografia*
nota
Esito di concorso
Premio INARCO
Progettista principale *Giovanni Michelucci*
Progettisti secondari
Fonte attribuzione progettisti *Bibliografia*
nota
Funzione primitiva *Terziaria*
Reperibilità elaborati originali *Pubblicati*
nota
Corrispondenza progetto originale *Manomesso*
nota

PROPRIETA' Proprietà *Privata*
Tipo di proprietà *Indivisa*

DESCRIZIONE Stato di manutenzione *Medio*
Morfologia * *Edificio isolato in tessuto denso*
Tipologia ** *speciale non residenziale*
Elementi architettonici o artistici di rilievo ***

QUALITA' Qualità progettuale *Alta*
Qualità testimoniale
Edificio notevole

Autore vivente

BIBLIOGRAFIA

Testi Casciato Maristella, Orlandi Piero
Clueb Bologna 2005
Bernabei Giancarlo, Gresleri Giuliano, Zaognoni Stefano
Patron Bologna 1984

Quale e quanta
Architettura in Emilia Romagna nel secondo novecento
Bologna Moderna
1860-1980

Articoli

*
**



SCHEDA EDIFICIO N° 253

INDIVIDUAZIONE Denominazione *stabilimento La Perla*
Fonte denominazione *Bibliografia*
nota *denominazione dell'intero insieme costruito*
Edificio appartenente ad insieme costruito
(scheda insieme n° 23)
Funzione *Produttiva*

LOCALIZZAZIONE Quartiere *San Vitale*
Indirizzo *via Mattei 10*

PRG '85 Zona *P1 industriali artigianali di completamento*
Classificazione attuale *nessuna*

STORIA Datazione *0*
Tipo datazione
Fonte datazione
nota
Esito di concorso
Premio INARCO
Progettista principale *Pier Luigi Cervellati*
Progettisti secondari
Fonte attribuzione progettisti *Bibliografia*
nota
Funzione primitiva *Produttiva*
Reperibilità elaborati originali *Pubblicati*
nota
Corrispondenza progetto originale *Manomesso*
nota

PROPRIETA' Proprietà *Privata*
Tipo di proprietà *Indivisa*

DESCRIZIONE Stato di manutenzione *Buono*
Morfologia * *Edificio parte di complesso edilizio*
Tipologia ** *speciale non residenziale*
Elementi architettonici o artistici di rilievo ***

QUALITA' Qualità progettuale *Alta*
Qualità testimoniale
Edificio notevole

Autore vivente

BIBLIOGRAFIA

Testi	Gresleri Giuliano Allemandi	Torino	2004	Bologna Guide di Architettura
	Casciato Maristella, Orlandi Piero Clueb	Bologna	2005	Quale e quanta Architettura in Emilia Romagna nel secondo novecento

Articoli

*
**



SCHEDA EDIFICIO N° 254

INDIVIDUAZIONE Denominazione *stabilimento La Perla*
Fonte denominazione *Bibliografia*
nota *denominazione dell'intero insieme costruito*
Edificio appartenente ad insieme costruito
(scheda insieme n° 23)
Funzione *Produttiva*

LOCALIZZAZIONE Quartiere *San Vitale*
Indirizzo *via Mattei 10*

PRG '85 Zona *P1 industriali artigianali di completamento*
Classificazione attuale *nessuna*

STORIA Datazione *0*
Tipo datazione
Fonte datazione
nota
Esito di concorso
Premio INARCO
Progettista principale *Pier Luigi Cervellati*
Progettisti secondari
Fonte attribuzione progettisti *Bibliografia*
nota
Funzione primitiva *Produttiva*
Reperibilità elaborati originali *Pubblicati*
nota
Corrispondenza progetto originale *Manomesso*
nota

PROPRIETA' Proprietà *Privata*
Tipo di proprietà *Indivisa*

DESCRIZIONE Stato di manutenzione *Buono*
Morfologia * *Edificio parte di complesso edilizio*
Tipologia ** *speciale non residenziale*
Elementi architettonici o artistici di rilievo ***

QUALITA' Qualità progettuale *Alta*
Qualità testimoniale
Edificio notevole

Autore vivente

BIBLIOGRAFIA

Testi Casciato Maristella, Orlandi Piero
Clueb Bologna 2005
Gresleri Giuliano
Allemandi Torino 2004

Quale e quanta
Architettura in Emilia Romagna nel secondo novecento
Bologna
Guide di Architettura

Articoli

*
**



SCHEDA EDIFICIO N° 255

INDIVIDUAZIONE Denominazione *centrale Telefoni di stato*
Fonte denominazione *Bibliografia*
nota
Edificio appartenente ad insieme costruito
(scheda insieme n° 0)
Funzione *Direzionale*

LOCALIZZAZIONE Quartiere *San Vitale*
Indirizzo *via capo di Lucca 30-34*

PRG '85 Zona *CT attrezzature tecnologiche*
Classificazione attuale *3a*

STORIA Datazione *1974*
Tipo datazione
Fonte datazione *Bibliografia*
nota
Esito di concorso
Premio INARCO
Progettista principale *Enzo Zacchioli*
Progettisti secondari
Fonte attribuzione progettisti *Bibliografia*
nota
Funzione primitiva *Terziaria*
Reperibilità elaborati originali *Pubblicati*
nota
Corrispondenza progetto originale *Manomesso*
nota

PROPRIETA' Proprietà *Privata*
Tipo di proprietà *Multipla*

DESCRIZIONE Stato di manutenzione *Buono*
Morfologia * *Edificio isolato in tessuto denso*
Tipologia ** *in linea*
Elementi architettonici o artistici di rilievo ***

QUALITA' Qualità progettuale *Alta*
Qualità testimoniale
Edificio notevole

Autore vivente

BIBLIOGRAFIA

Testi		
Muratore Giorgio, Capuano Alessandra, Garofalo Francesco, Pellegrini Ettore Zanichelli	Italia. Gli ultimi trent'anni Bologna	1988
Bernabei Giancarlo, Gresleri Giuliano, Zaqnoni Stefano Patron	Bologna Moderna Bologna	1860-1980 1984
Casciato Maristella, Orlandi Piero Clueb	Quale e quanta Architettura in Emilia Romagna nel secondo novecento Bologna	2005
Brunetti Fabrizio, Paolo Milani Alinea	Enzo Zacchioli Firenze	1989

Articoli



*
**

SCHEDA EDIFICIO N° 256

INDIVIDUAZIONE Denominazione *casa Manzotti*
Fonte denominazione *Bibliografia*
nota
Edificio appartenente ad insieme costruito
(scheda insieme n° 0)
Funzione *Abitativa*

LOCALIZZAZIONE Quartiere *Saragozza*
Indirizzo *piazza Malpighi 6*

PRG '85 Zona *R1 residenziale di completamento*
Classificazione attuale *3a*

STORIA Datazione *1946*
Tipo datazione
Fonte datazione *Bibliografia*
nota
Esito di concorso
Premio INARCO
Progettista principale *Giuseppe Vaccaro*
Progettisti secondari *Bruno Parolini*
Fonte attribuzione progettisti *Bibliografia*
nota
Funzione primitiva *Abitativa*
Reperibilità elaborati originali *Pubblicati*
nota
Corrispondenza progetto originale *Manomesso*
nota

PROPRIETA' Proprietà *Privata*
Tipo di proprietà *Multipla*

DESCRIZIONE Stato di manutenzione *Medio*
Morfologia * *Edificio isolato in tessuto denso*
Tipologia ** *a torre*
Elementi architettonici o artistici di rilievo ***

QUALITA' Qualità progettuale *Alta*
Qualità testimoniale
Edificio notevole

Autore vivente

BIBLIOGRAFIA

Testi			
Casciato Maristella, Orlandi Piero			Quale e quanta
Clueb	Bologna	2005	Architettura in Emilia Romagna nel secondo novecento
Bernabei Giancarlo, Gresleri Giuliano, Zaognoni Stefano			Bologna Moderna
Patron	Bologna	1984	1860-1980
Mulazzani Marco			Giuseppe Vaccaro
Electa	Milano		
Casciato Maristella, Giuliano Gresleri			Giuseppe Vaccaro
Compositori	Bologna	2006	Architetture per Bologna

Articoli



*
**

SCHEDA EDIFICIO N° 257

INDIVIDUAZIONE Denominazione *palazzo della Zecca*
Fonte denominazione *Bibliografia*
nota
Edificio appartenente ad insieme costruito
(scheda insieme n° 0)
Funzione *Abitativa*

LOCALIZZAZIONE Quartiere *Saragozza*
Indirizzo *via Ugo Bassi 4 e via della Zecca 2*

PRG '85 Zona *R1 residenziale di completamento*
Classificazione attuale *Vincolato*

STORIA Datazione *1929*
Tipo datazione
Fonte datazione *Bibliografia*
nota
Esito di concorso
Premio INARCO
Progettista principale *Paolo Graziani*
Progettisti secondari
Fonte attribuzione progettisti *Bibliografia*
nota
Funzione primitiva *Produttiva*
Reperibilità elaborati originali *Non reperiti*
nota
Corrispondenza progetto originale *Compromesso*
nota

PROPRIETA' Proprietà *Privata*
Tipo di proprietà *Multipla*

DESCRIZIONE Stato di manutenzione *Buono*
Morfologia * *Edificio isolato in tessuto denso*
Tipologia ** *speciale non residenziale*
Elementi architettonici o artistici di rilievo ***

QUALITA' Qualità progettuale *Media*
Qualità testimoniale *Alta*
Edificio notevole

Autore vivente

BIBLIOGRAFIA Testi Bernabei Giancarlo, Gresleri Giuliano, Zagnoni Stefano
Patron Bologna 1984 Bologna Moderna
1860-1980

Articoli



*
**

SCHEDA EDIFICIO N° 258

INDIVIDUAZIONE Denominazione *palazzo dell'Istituto nazionale delle assicurazioni*
Fonte denominazione *Bibliografia*
nota
Edificio appartenente ad insieme costruito
(scheda insieme n° 0)
Funzione *Abitativa*

LOCALIZZAZIONE Quartiere *Saragozza*
Indirizzo *via Ugo Bassi 10 via Cesare Battisti 1*

PRG '85 Zona *R1 residenziale di completamento*
Classificazione attuale *Vincolato*

STORIA Datazione *1925*
Tipo datazione
Fonte datazione *Bibliografia*
nota
Esito di concorso
Premio INARCO
Progettista principale *Paolo Graziani*
Progettisti secondari
Fonte attribuzione progettisti *Bibliografia*
nota
Funzione primitiva *Terziaria*
Reperibilità elaborati originali *Non reperiti*
nota
Corrispondenza progetto originale *Non verificabile*
nota

PROPRIETA' Proprietà *Privata*
Tipo di proprietà *Multipla*

DESCRIZIONE Stato di manutenzione *Buono*
Morfologia * *Edificio in cortina edilizia continua o compatta*
Tipologia ** *in linea*
Elementi architettonici o artistici di rilievo ***

QUALITA' Qualità progettuale *Media*
Qualità testimoniale
Edificio notevole

Autore vivente

BIBLIOGRAFIA Testi Bernabei Giancarlo, Gresleri Giuliano, Zagnoni Stefano
Patron Bologna 1984 Bologna Moderna
1860-1980

Articoli



*
**

SCHEDA EDIFICIO N° 259

INDIVIDUAZIONE Denominazione *palazzo del Commercio*
Fonte denominazione *Bibliografia*
nota
Edificio appartenente ad insieme costruito
(scheda insieme n° 0)
Funzione *Abitativa*

LOCALIZZAZIONE Quartiere *Santo Stefano*
Indirizzo *via Rizzoli 9*

PRG '85 Zona *R1 residenziale di completamento*
Classificazione attuale *2a*

STORIA Datazione *1928*
Tipo datazione
Fonte datazione *Bibliografia*
nota
Esito di concorso
Premio INARCO
Progettista principale *Carlo Chierichetti*
Progettisti secondari
Fonte attribuzione progettisti *Bibliografia*
nota
Funzione primitiva *Terziaria*
Reperibilità elaborati originali *Pubblicati*
nota
Corrispondenza progetto originale *Manomesso*
nota

PROPRIETA' Proprietà *Privata*
Tipo di proprietà *Multipla*

DESCRIZIONE Stato di manutenzione *Buono*
Morfologia * *Edificio isolato in tessuto denso*
Tipologia ** *in linea*
Elementi architettonici o artistici di rilievo ***

QUALITA' Qualità progettuale *Media*
Qualità testimoniale
Edificio notevole

Autore vivente

BIBLIOGRAFIA Testi Bernabei Giancarlo, Gresleri Giuliano, Zagnoni Stefano
Patron Bologna 1984 Bologna Moderna
1860-1980

Articoli



*
**

SCHEDA EDIFICIO N° 260

INDIVIDUAZIONE Denominazione *istituto di Chimica generale*
Fonte denominazione *Bibliografia*
nota
Edificio appartenente ad insieme costruito
(scheda insieme n° 0)
Funzione *Direzionale*

LOCALIZZAZIONE Quartiere *San Vitale*
Indirizzo *via Selmi 2*

PRG '85 Zona *GU Istruzioni universitaria*
Classificazione attuale *2a*

STORIA Datazione *1930*
Tipo datazione
Fonte datazione *Bibliografia*
nota
Esito di concorso
Premio INARCO
Progettista principale *Edoardo Collamarini*
Progettisti secondari
Fonte attribuzione progettisti *Bibliografia*
nota
Funzione primitiva *Terziaria*
Reperibilità elaborati originali *Non reperiti*
nota
Corrispondenza progetto originale *Non verificabile*
nota

PROPRIETA' Proprietà *Privata*
Tipo di proprietà *Indivisa*

DESCRIZIONE Stato di manutenzione *Buono*
Morfologia * *Edificio in cortina edilizia continua o compatta*
Tipologia ** *speciale non residenziale*
Elementi architettonici o artistici di rilievo ***

QUALITA' Qualità progettuale *Media*
Qualità testimoniale
Edificio notevole

Autore vivente

BIBLIOGRAFIA Testi Bernabei Giancarlo, Gresleri Giuliano, Zagnoni Stefano
Patron Bologna 1984 Bologna Moderna
1860-1980

Articoli



*
**

SCHEDA EDIFICIO N° 261

INDIVIDUAZIONE Denominazione *casa d'abitazione*
Fonte denominazione *Bibliografia*
nota
Edificio appartenente ad insieme costruito
(scheda insieme n° 0)
Funzione *Abitativa*

LOCALIZZAZIONE Quartiere *Santo Stefano*
Indirizzo *Via Masi 34/2 via Rocchi*

PRG '85 Zona *R1 residenziale di completamento*
Classificazione attuale *2a*

STORIA Datazione *0*
Tipo datazione
Fonte datazione
nota
Esito di concorso
Premio INARCO
Progettista principale
Progettisti secondari
Fonte attribuzione progettisti
nota
Funzione primitiva *Abitativa*
Reperibilità elaborati originali *Non reperiti*
nota
Corrispondenza progetto originale *Non verificabile*
nota

PROPRIETA' Proprietà *Privata*
Tipo di proprietà *Multipla*

DESCRIZIONE Stato di manutenzione *Medio*
Morfologia * *Edificio isolato in tessuto denso*
Tipologia ** *casa singola unifamiliare*
Elementi architettonici o artistici di rilievo ***

QUALITA' Qualità progettuale *Media*
Qualità testimoniale
Edificio notevole

Autore vivente

BIBLIOGRAFIA Testi Bernabei Giancarlo, Gresleri Giuliano, Zagnoni Stefano
Patron Bologna 1984 Bologna Moderna
1860-1980

Articoli

*
**



SCHEDA EDIFICIO N° 262

INDIVIDUAZIONE Denominazione *padiglione direttissima*
Fonte denominazione *Bibliografia*
nota
Edificio appartenente ad insieme costruito
(scheda insieme n° 0)
Funzione *Servizio*

LOCALIZZAZIONE Quartiere *San Vitale*
Indirizzo *via Irnerio 2/2*

PRG '85 Zona *S attrezzature scolastiche*
Classificazione attuale *Vincolato*

STORIA Datazione *1934*
Tipo datazione
Fonte datazione *Bibliografia*
nota
Esito di concorso
Premio INARCO
Progettista principale *Armando Villa*
Progettisti secondari
Fonte attribuzione progettisti *Bibliografia*
nota
Funzione primitiva *Terziaria*
Reperibilità elaborati originali *Pubblicati*
nota
Corrispondenza progetto originale *Manomesso*
nota

PROPRIETA' Proprietà *Pubblica*
Tipo di proprietà *Indivisa*

DESCRIZIONE Stato di manutenzione *Medio*
Morfologia * *Edificio isolato su lotto*
Tipologia ** *speciale non residenziale*
Elementi architettonici o artistici di rilievo ***

QUALITA' Qualità progettuale *Alta*
Qualità testimoniale *Alta*
Edificio notevole

Autore vivente

BIBLIOGRAFIA Testi Bernabei Giancarlo, Gresleri Giuliano, Zagnoni Stefano
Patron Bologna 1984 Bologna Moderna
1860-1980

Articoli

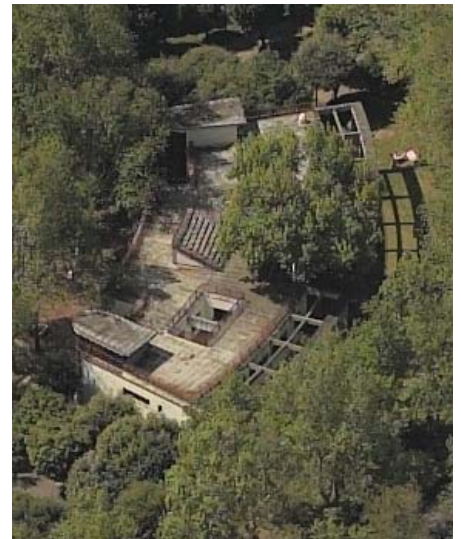

*
**

SCHEDA EDIFICIO N° 263

INDIVIDUAZIONE Denominazione *case popolarissime*
Fonte denominazione *Bibliografia*
nota *denominazione dell'intero insieme costruito*
Edificio appartenente ad insieme costruito
(scheda insieme n° 24)
Funzione *Abitativa*

LOCALIZZAZIONE Quartiere *San Donato*
Indirizzo *via Vezza 2*

PRG '85 Zona *R1 residenziale di completamento*
Classificazione attuale *nessuna*

STORIA Datazione *1939*
Tipo datazione
Fonte datazione *Bibliografia*
nota
Esito di concorso
Premio INARCO
Progettista principale *Francesco Santini*
Progettisti secondari
Fonte attribuzione progettisti *Bibliografia*
nota
Funzione primitiva *Abitativa*
Reperibilità elaborati originali *Pubblicati*
nota
Corrispondenza progetto originale *Manomesso*
nota

PROPRIETA' Proprietà *Pubblica*
Tipo di proprietà *Indivisa*

DESCRIZIONE Stato di manutenzione *Medio*
Morfologia * *Edificio in insediamento urbanistico unitario*
Tipologia ** *in linea*
Elementi architettonici o artistici di rilievo ***

QUALITA' Qualità progettuale
Qualità testimoniale *Media*
Edificio notevole

Autore vivente

BIBLIOGRAFIA Testi Bernabei Giancarlo, Gresleri Giuliano, Zagnoni Stefano
Patron Bologna 1984 Bologna Moderna
1860-1980

Articoli



*
**

SCHEDA EDIFICIO N° 264

INDIVIDUAZIONE Denominazione *case popolarissime*
Fonte denominazione *Bibliografia*
nota *denominazione dell'intero insieme costruito*
Edificio appartenente ad insieme costruito
(scheda insieme n° 24)
Funzione *Abitativa*

LOCALIZZAZIONE Quartiere *San Donato*
Indirizzo *via Vezza 4*

PRG '85 Zona *R1 residenziale di completamento*
Classificazione attuale *nessuna*

STORIA Datazione *1939*
Tipo datazione
Fonte datazione *Bibliografia*
nota
Esito di concorso
Premio INARCO
Progettista principale *Francesco Santini*
Progettisti secondari
Fonte attribuzione progettisti *Bibliografia*
nota
Funzione primitiva *Abitativa*
Reperibilità elaborati originali *Pubblicati*
nota
Corrispondenza progetto originale *Manomesso*
nota

PROPRIETA' Proprietà *Pubblica*
Tipo di proprietà *Indivisa*

DESCRIZIONE Stato di manutenzione *Medio*
Morfologia * *Edificio in insediamento urbanistico unitario*
Tipologia ** *in linea*
Elementi architettonici o artistici di rilievo ***

QUALITA' Qualità progettuale
Qualità testimoniale *Media*
Edificio notevole

Autore vivente

BIBLIOGRAFIA Testi Bernabei Giancarlo, Gresleri Giuliano, Zagnoni Stefano
Patron Bologna 1984 Bologna Moderna
1860-1980

Articoli

*
**



SCHEDA EDIFICIO N° 265

INDIVIDUAZIONE Denominazione *casa di abitazione*
Fonte denominazione *Bibliografia*
nota
Edificio appartenente ad insieme costruito
(scheda insieme n° 0)
Funzione *Abitativa*

LOCALIZZAZIONE Quartiere *Porto*
Indirizzo *via Ugo Bassi 11*

PRG '85 Zona *R1 residenziale di completamento*
Classificazione attuale *3a*

STORIA Datazione *1939*
Tipo datazione
Fonte datazione *Bibliografia*
nota
Esito di concorso
Premio INARCO
Progettista principale *Giuseppe Mazzanti*
Progettisti secondari
Fonte attribuzione progettisti *Bibliografia*
nota
Funzione primitiva *Abitativa*
Reperibilità elaborati originali *Non reperiti*
nota
Corrispondenza progetto originale *Non verificabile*
nota

PROPRIETA' Proprietà *Privata*
Tipo di proprietà *Multipla*

DESCRIZIONE Stato di manutenzione *Medio*
Morfologia * *Edificio in cortina edilizia continua o compatta*
Tipologia ** *in linea*
Elementi architettonici o artistici di rilievo ***

QUALITA' Qualità progettuale *Media*
Qualità testimoniale
Edificio notevole

Autore vivente

BIBLIOGRAFIA

Testi	Bernabei Giancarlo, Gresleri Giuliano, Zagnoni Stefano Patron Bologna 1984	Bologna Moderna 1860-1980
	Salmi Laura, Zironi Stefano Arnaldo Forni Editore Bologna 2006	Giuseppe Mazzanti Architetti Bolognesi

Articoli



*
**

SCHEDA EDIFICIO N° 266

INDIVIDUAZIONE Denominazione *palazzo Volpe*
Fonte denominazione *Bibliografia*
nota
Edificio appartenente ad insieme costruito
(scheda insieme n° 0)
Funzione *Direzionale*

LOCALIZZAZIONE Quartiere *Saragozza*
Indirizzo *piazza Roosevelt 4*

PRG '85 Zona *P7 attività direzionali e terziarie per la ricerca*
Classificazione attuale *3a*

STORIA Datazione *1938*
Tipo datazione
Fonte datazione *Bibliografia*
nota
Esito di concorso
Premio INARCO
Progettista principale *Melchiorre Bega*
Progettisti secondari *Gianluigi Giordani, Luigi Veronesi*
Fonte attribuzione progettisti *Bibliografia*
nota
Funzione primitiva *Terziaria*
Reperibilità elaborati originali *Pubblicati*
nota
Corrispondenza progetto originale *Manomesso*
nota

PROPRIETA' Proprietà *Privata*
Tipo di proprietà *Multipla*

DESCRIZIONE Stato di manutenzione *Buono*
Morfologia * *Edificio isolato in tessuto denso*
Tipologia ** *in linea*
Elementi architettonici o artistici di rilievo ***

QUALITA' Qualità progettuale *Media*
Qualità testimoniale
Edificio notevole

Autore vivente

BIBLIOGRAFIA	Testi	Bernabei Giancarlo, Gresleri Giuliano, Zagnoni Stefano	Bologna Moderna
		Patron Bologna 1984	1860-1980
		Zironi Stefano	Melchiorre Bega Architetto
		Editoriale Domus Milano 1983	La ruota della Fortuna

Articoli



*
**

SCHEDA EDIFICIO N° 267

INDIVIDUAZIONE Denominazione *casa d'abitazione dell'Istituto nazionale delle assicurazioni*
Fonte denominazione *Bibliografia*
nota
Edificio appartenente ad insieme costruito
(scheda insieme n° 0)
Funzione *Abitativa*

LOCALIZZAZIONE Quartiere *Porto*
Indirizzo *via Gramsci 5 e 7*

PRG '85 Zona *R1 residenziale di completamento*
Classificazione attuale *3a*

STORIA Datazione *1939*
Tipo datazione
Fonte datazione *Bibliografia*
nota
Esito di concorso
Premio INARCO
Progettista principale
Progettisti secondari
Fonte attribuzione progettisti
nota
Funzione primitiva *Abitativa*
Reperibilità elaborati originali *Non reperiti*
nota
Corrispondenza progetto originale *Non verificabile*
nota

PROPRIETA' Proprietà *Privata*
Tipo di proprietà *Multipla*

DESCRIZIONE Stato di manutenzione *Medio*
Morfologia * *Edificio in cortina edilizia continua o compatta*
Tipologia ** *in linea*
Elementi architettonici o artistici di rilievo ***

QUALITA' Qualità progettuale *Media*
Qualità testimoniale
Edificio notevole

Autore vivente

BIBLIOGRAFIA Testi Bernabei Giancarlo, Gresleri Giuliano, Zagnoni Stefano
Patron Bologna 1984 Bologna Moderna
1860-1980

Articoli

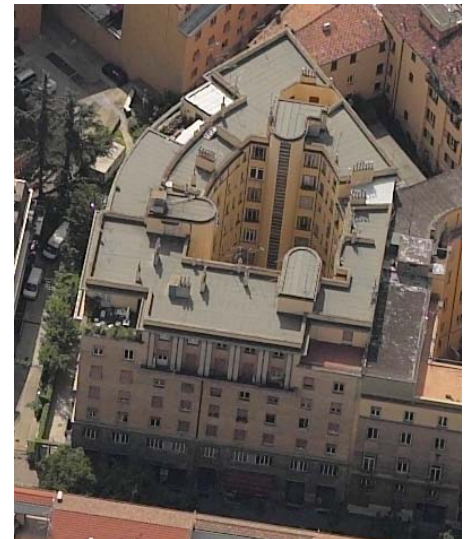

*
**

SCHEDA EDIFICIO N° 268

INDIVIDUAZIONE Denominazione *il treno*
Fonte denominazione *Bibliografia*
nota
Edificio appartenente ad insieme costruito
(scheda insieme n° 19)
Funzione *Abitativa*

LOCALIZZAZIONE Quartiere *Reno*
Indirizzo *via Leonardo da Vinci 2 -34, via Tommaseo 2-10, piazza Giovanni XXIII 10 - 21*

PRG '85 Zona *R1 residenziale di completamento*
Classificazione attuale *nessuna*

STORIA Datazione *1964*
Tipo datazione
Fonte datazione *Bibliografia*
nota
Esito di concorso
Premio INARCO
Progettista principale *Giuseppe Vaccaro*
Progettisti secondari
Fonte attribuzione progettisti *Bibliografia*
nota
Funzione primitiva *Abitativa*
Reperibilità elaborati originali *Pubblicati*
nota
Corrispondenza progetto originale *Manomesso*
nota



PROPRIETA' Proprietà *Pubblica*
Tipo di proprietà *Indivisa*

DESCRIZIONE Stato di manutenzione *Buono*
Morfologia * *Edificio in insediamento urbanistico unitario*
Tipologia ** *in linea*
Elementi architettonici o artistici di rilievo ***

QUALITA' Qualità progettuale *Alta*
Qualità testimoniale *Media*
Edificio notevole

Autore vivente

BIBLIOGRAFIA

Testi	Tafari Manfredi Einaudi	Torino	1986	Storia dell'architettura italiana 1944-1985
	Casciato Maristella, Orlandi Piero Clueb	Bologna	2005	Quale e quanta Architettura in Emilia Romagna nel secondo novecento Bologna
	Gresleri Giuliano Allemandi	Torino	2004	Guide di Architettura
	Bernabei Giancarlo, Gresleri Giuliano, Zagnoni Stefano Patron	Bologna	1984	Bologna Moderna 1860-1980 Giuseppe Vaccaro
	Mulazzani Marco Electa	Milano		
	Aa Vv Grafiche Zanini	Bologna	1996	Per Bologna. Novant'anni di attività dell'Istituto Autonomo Case Popolari 1906 - 1996 Progetti per Bologna
	Casciato Maristella, Giuliano Gresleri Compositori	Bologna	2006	Giuseppe Vaccaro Architetture per Bologna
	Muratore Giorgio, Capuano Alessandra, Garofalo Francesco, Pellegri Ettore Zanichelli	Bologna	1988	Italia. Gli ultimi trent'anni

Articoli

SCHEDA EDIFICIO N° 269

INDIVIDUAZIONE Denominazione *il treno*
Fonte denominazione *Bibliografia*
nota
Edificio appartenente ad insieme costruito
(scheda insieme n° 19)
Funzione *Abitativa*

LOCALIZZAZIONE Quartiere *Reno*
Indirizzo *via Leonardo da Vinci 36 - 44, via Baldini 1 - 9*

PRG '85 Zona *R1 residenziale di completamento*
Classificazione attuale *nessuna*

STORIA Datazione *1964*
Tipo datazione
Fonte datazione *Bibliografia*
nota
Esito di concorso
Premio INARCO
Progettista principale *Giuseppe Vaccaro*
Progettisti secondari
Fonte attribuzione progettisti *Bibliografia*
nota
Funzione primitiva *Abitativa*
Reperibilità elaborati originali *Pubblicati*
nota
Corrispondenza progetto originale *Manomesso*
nota

PROPRIETA' Proprietà *Pubblica*
Tipo di proprietà *Indivisa*

DESCRIZIONE Stato di manutenzione *Buono*
Morfologia * *Edificio in insediamento urbanistico unitario*
Tipologia ** *in linea*
Elementi architettonici o artistici di rilievo ***

QUALITA' Qualità progettuale *Alta*
Qualità testimoniale *Media*
Edificio notevole

Autore vivente

BIBLIOGRAFIA

Testi				
Tafari Manfredo Einaudi	Torino	1986		Storia dell'architettura italiana 1944-1985
Casciato Maristella, Orlandi Piero Clueb	Bologna	2005		Quale e quanta Architettura in Emilia Romagna nel secondo novecento
Gresleri Giuliano Allemandi	Torino	2004		Bologna Guide di Architettura
Bernabei Giancarlo, Gresleri Giuliano, Zagnoni Stefano Patron	Bologna	1984		Bologna Moderna 1860-1980
Mulazzani Marco Electa	Milano			Giuseppe Vaccaro
Aa Vv Grafiche Zanini	Bologna	1996		Per Bologna. Novant'anni di attività dell'Istituto Autonomo Case Popolari 1906 - 1996 Progetti per Bologna
Casciato Maristella, Giuliano Gresleri Compositori	Bologna	2006		Giuseppe Vaccaro Architetture per Bologna
Muratore Giorgio, Capuano Alessandra, Garofalo Francesco, Pellegri Ettore Zanichelli	Bologna	1988		Italia. Gli ultimi trent'anni

Articoli



SCHEDA EDIFICIO N° 270

INDIVIDUAZIONE Denominazione *barca*
Fonte denominazione *Bibliografia*
nota *denominazione dell'intero insieme costruito*
Edificio appartenente ad insieme costruito
(scheda insieme n° 19)
Funzione *Abitativa*

LOCALIZZAZIONE Quartiere *Reno*
Indirizzo *via Leonardo da Vinci 15*

PRG '85 Zona *R2 assoggettate intervento urbanistico preventivo*
Classificazione attuale *nessuna*

STORIA Datazione *1964*
Tipo datazione
Fonte datazione *Bibliografia*
nota
Esito di concorso
Premio INARCO
Progettista principale *Luigi Vignali*
Progettisti secondari *Italo Bianco, Alfredo Leorati*
Fonte attribuzione progettisti *Bibliografia*
nota
Funzione primitiva *Abitativa*
Reperibilità elaborati originali *Pubblicati*
nota
Corrispondenza progetto originale *Manomesso*
nota

PROPRIETA' Proprietà *Pubblica*
Tipo di proprietà *Indivisa*

DESCRIZIONE Stato di manutenzione *Buono*
Morfologia * *Edificio in insediamento urbanistico unitario*
Tipologia ** *casa singola plurifamiliare*
Elementi architettonici o artistici di rilievo ***

QUALITA' Qualità progettuale
Qualità testimoniale *Media*
Edificio notevole

Autore vivente

BIBLIOGRAFIA

Testi				
Aa Vv Grafiche Zanini	Bologna	1996		Per Bologna. Novant'anni di attività dell'Istituto Autonomo Case Popolari 1906 - 1996 Progetti per Bologna
Tafari Manfredi Einaudi	Torino	1986		Storia dell'architettura italiana 1944-1985
Branchetta Fulvia, Zironi Stefano Arnaldo Forni Editore	Bologna	1992		Luigi Vignali Architetti Bolognesi
Salmi Laura, Zironi Stefano Arnaldo Forni Editore	Bologna	2006		Italo Bianco Architetti Bolognesi
Branchetta Fulvia, Zironi Stefano Forni Editore	Bologna	1999		Alfredo Leorati Architetti Bolognesi
Casciato Maristella, Orlandi Piero Clueb	Bologna	2005		Quale e quanta Architettura in Emilia Romagna nel secondo novecento
Gresleri Giuliano Allemandi	Torino	2004		Bologna Guide di Architettura
Bernabei Giancarlo, Gresleri Giuliano, Zagnoni Stefano Patron	Bologna	1984		Bologna Moderna 1860-1980
Muratore Giorgio, Capuano Alessandra, Garofalo Francesco, Pellegri Ettore Zanichelli	Bologna	1988		Italia. Gli ultimi trent'anni

Articoli



SCHEDA EDIFICIO N° 271

INDIVIDUAZIONE Denominazione *barca*
Fonte denominazione *Bibliografia*
nota *denominazione dell'intero insieme costruito*
Edificio appartenente ad insieme costruito
(scheda insieme n° 19)
Funzione *Abitativa*

LOCALIZZAZIONE Quartiere *Reno*
Indirizzo *via Chopin 1*

PRG '85 Zona *R2 assoggettate intervento urbanistico preventivo*
Classificazione attuale *nessuna*

STORIA Datazione *1964*
Tipo datazione
Fonte datazione *Bibliografia*
nota
Esito di concorso
Premio INARCO
Progettista principale *Luigi Vignali*
Progettisti secondari *Italo Bianco, Alfredo Leorati*
Fonte attribuzione progettisti *Bibliografia*
nota
Funzione primitiva *Abitativa*
Reperibilità elaborati originali *Pubblicati*
nota
Corrispondenza progetto originale *Manomesso*
nota

PROPRIETA' Proprietà *Privata*
Tipo di proprietà *Multipla*

DESCRIZIONE Stato di manutenzione *Buono*
Morfologia * *Edificio in insediamento urbanistico unitario*
Tipologia ** *casa singola unifamiliare*
Elementi architettonici o artistici di rilievo ***

QUALITA' Qualità progettuale
Qualità testimoniale *Media*
Edificio notevole

Autore vivente

BIBLIOGRAFIA		Testi		
	Aa Vv	Grafiche Zanini	Bologna	1996
				Per Bologna. Novant'anni di attività dell'Istituto Autonomo Case Popolari 1906 - 1996
				Progetti per Bologna
	Tafari	Manfredo		
		Einaudi	Torino	1986
				Storia dell'architettura italiana 1944-1985
	Branchetta	Fulvia, Zironi	Stefano	
		Arnaldo Forni Editore	Bologna	1992
				Luigi Vignali
				Architetti Bolognesi
	Salmi	Laura, Zironi	Stefano	
		Arnaldo Forni Editore	Bologna	2006
				Italo Bianco
				Architetti Bolognesi
	Branchetta	Fulvia, Zironi	Stefano	
		Forni Editore	Bologna	1999
				Alfredo Leorati
				Architetti Bolognesi
	Casciato	Maristella, Orlandi	Piero	
		Clueb	Bologna	2005
				Quale e quanta
				Architettura in Emilia Romagna nel secondo novecento
	Gresleri	Giuliano		
		Allemandi	Torino	2004
				Bologna
				Guide di Architettura
	Bernabei	Giancarlo, Gresleri	Giuliano, Zaqnoni	Stefano
		Patron	Bologna	1984
				Bologna Moderna
				1860-1980
	Muratore	Giorgio, Capuano	Alessandra, Garofalo	Francesco, Pellegri
		Zanichelli	Bologna	1988
				Italia. Gli ultimi trent'anni

Articoli



SCHEDA EDIFICIO N° 272

INDIVIDUAZIONE Denominazione *barca*
Fonte denominazione *Bibliografia*
nota *denominazione dell'intero insieme costruito*
Edificio appartenente ad insieme costruito
(scheda insieme n° 19)
Funzione *Abitativa*

LOCALIZZAZIONE Quartiere *Reno*
Indirizzo *via Banchieri 17*

PRG '85 Zona *R2 assoggettate intervento urbanistico preventivo*
Classificazione attuale *nessuna*

STORIA Datazione *1964*
Tipo datazione
Fonte datazione *Bibliografia*
nota
Esito di concorso
Premio INARCO
Progettista principale *Luigi Vignali*
Progettisti secondari *Italo Bianco, Alfredo Leorati*
Fonte attribuzione progettisti *Bibliografia*
nota
Funzione primitiva *Abitativa*
Reperibilità elaborati originali *Pubblicati*
nota
Corrispondenza progetto originale *Manomesso*
nota

PROPRIETA' Proprietà *Privata*
Tipo di proprietà *Multipla*

DESCRIZIONE Stato di manutenzione *Buono*
Morfologia * *Edificio in insediamento urbanistico unitario*
Tipologia ** *casa singola unifamiliare*
Elementi architettonici o artistici di rilievo ***

QUALITA' Qualità progettuale
Qualità testimoniale *Media*
Edificio notevole

Autore vivente

BIBLIOGRAFIA	Testi			
	Aa Vv Grafiche Zanini	Bologna	1996	Per Bologna. Novant'anni di attività dell'Istituto Autonomo Case Popolari 1906 - 1996 Progetti per Bologna
	Tafari Manfredi Einaudi	Torino	1986	Storia dell'architettura italiana 1944-1985
	Salmi Laura, Zironi Stefano Arnaldo Forni Editore	Bologna	2006	Italo Bianco Architetti Bolognesi
	Branchetta Fulvia, Zironi Stefano Forni Editore	Bologna	1999	Alfredo Leorati Architetti Bolognesi
	Casciato Maristella, Orlandi Piero Clueb	Bologna	2005	Quale e quanta Architettura in Emilia Romagna nel secondo novecento
	Gresleri Giuliano Allemandi	Torino	2004	Bologna Guide di Architettura
	Bernabei Giancarlo, Gresleri Giuliano, Zaognoni Stefano Patron	Bologna	1984	Bologna Moderna 1860-1980
	Muratore Giorgio, Capuano Alessandra, Garofalo Francesco, Pellegri Ettore Zanichelli	Bologna	1988	Italia. Gli ultimi trent'anni

Articoli



SCHEDA EDIFICIO N° 273

INDIVIDUAZIONE Denominazione *barca*
 Fonte denominazione *Bibliografia*
 nota *denominazione dell'intero insieme costruito*
 Edificio appartenente ad insieme costruito
 (scheda insieme n° 19)
 Funzione *Abitativa*

LOCALIZZAZIONE Quartiere *Reno*
 Indirizzo *via Newton 3*

PRG '85 Zona *R2 assoggettate intervento urbanistico preventivo*
 Classificazione attuale *nessuna*

STORIA Datazione *1964*
 Tipo datazione
 Fonte datazione *Bibliografia*
 nota
 Esito di concorso
 Premio INARCO
 Progettista principale *Luigi Vignali*
 Progettisti secondari *Italo Bianco, Alfredo Leorati*
 Fonte attribuzione progettisti *Bibliografia*
 nota
 Funzione primitiva *Abitativa*
 Reperibilità elaborati originali *Pubblicati*
 nota
 Corrispondenza progetto originale *Manomesso*
 nota

PROPRIETA' Proprietà *Privata*
 Tipo di proprietà *Multipla*

DESCRIZIONE Stato di manutenzione *Buono*
 Morfologia * *Edificio in insediamento urbanistico unitario*
 Tipologia ** *casa singola unifamiliare*
 Elementi architettonici o artistici di rilievo ***

QUALITA' Qualità progettuale
 Qualità testimoniale *Media*
 Edificio notevole
 Autore vivente



BIBLIOGRAFIA	Testi			
	Aa Vv			Per Bologna. Novant'anni di attività dell'Istituto Autonomo Case Popolari 1906 - 1996
	Grafiche Zanini	Bologna	1996	Progetti per Bologna
	Tafari Manfredi			Storia dell'architettura italiana 1944-1985
	Einaudi	Torino	1986	
	Branchetta Fulvia, Zironi Stefano			Luigi Vignali
	Arnaldo Forni Editore	Bologna	1992	Architetti Bolognesi
	Salmi Laura, Zironi Stefano			Italo Bianco
	Arnaldo Forni Editore	Bologna	2006	Architetti Bolognesi
	Branchetta Fulvia, Zironi Stefano			Alfredo Leorati
	Forni Editore	Bologna	1999	Architetti Bolognesi
	Casciato Maristella, Orlandi Piero			Quale e quanta
	Clueb	Bologna	2005	Architettura in Emilia Romagna nel secondo novecento
	Gresleri Giuliano			Bologna
	Allemandi	Torino	2004	Guide di Architettura
	Bernabei Giancarlo, Gresleri Giuliano, Zaqnoni Stefano			Bologna Moderna
	Patron	Bologna	1984	1860-1980
	Muratore Giorgio, Capuano Alessandra, Garofalo Francesco, Pellegri Ettore			Italia. Gli ultimi trent'anni
	Zanichelli	Bologna	1988	

Articoli

*
 **

SCHEDA EDIFICIO N° 274

INDIVIDUAZIONE Denominazione *barca*
 Fonte denominazione *Bibliografia*
 nota *denominazione dell'intero insieme costruito*
 Edificio appartenente ad insieme costruito
 (scheda insieme n° 19)
 Funzione *Abitativa*

LOCALIZZAZIONE Quartiere *Reno*
 Indirizzo *via Newton1*

PRG '85 Zona *R1 residenziale di completamento*
 Classificazione attuale *nessuna*

STORIA Datazione *1964*
 Tipo datazione
 Fonte datazione *Bibliografia*
 nota
 Esito di concorso
 Premio INARCO
 Progettista principale *Luigi Vignali*
 Progettisti secondari *Italo Bianco, Alfredo Leorati*
 Fonte attribuzione progettisti *Bibliografia*
 nota
 Funzione primitiva *Abitativa*
 Reperibilità elaborati originali *Pubblicati*
 nota
 Corrispondenza progetto originale *Manomesso*
 nota

PROPRIETA' Proprietà *Privata*
 Tipo di proprietà *Multipla*

DESCRIZIONE Stato di manutenzione *Medio*
 Morfologia * *Edificio in insediamento urbanistico unitario*
 Tipologia ** *casa singola plurifamiliare*
 Elementi architettonici o artistici di rilievo ***

QUALITA' Qualità progettuale
 Qualità testimoniale *Media*
 Edificio notevole

Autore vivente

BIBLIOGRAFIA

Testi	Autore	Anno	Descrizione
Aa Vv Grafiche Zanini	Bologna	1996	Per Bologna. Novant'anni di attività dell'Istituto Autonomo Case Popolari 1906 - 1996 Progetti per Bologna
Tafari Manfredi Einaudi	Torino	1986	Storia dell'architettura italiana 1944-1985
Branchetta Fulvia, Zironi Stefano Arnaldo Forni Editore	Bologna	1992	Luigi Vignali Architetti Bolognesi
Salmi Laura, Zironi Stefano Arnaldo Forni Editore	Bologna	2006	Italo Bianco Architetti Bolognesi
Branchetta Fulvia, Zironi Stefano Forni Editore	Bologna	1999	Alfredo Leorati Architetti Bolognesi
Casciato Maristella, Orlandi Piero Clueb	Bologna	2005	Quale e quanta Architettura in Emilia Romagna nel secondo novecento
Gresleri Giuliano Allemandi	Torino	2004	Bologna Guide di Architettura
Bernabei Giancarlo, Gresleri Giuliano, Zagnoni Stefano Patron	Bologna	1984	Bologna Moderna 1860-1980
Muratore Giorgio, Capuano Alessandra, Garofalo Francesco, Pellegri Ettore Zanichelli	Bologna	1988	Italia. Gli ultimi trent'anni

Articoli

*
**



SCHEDA EDIFICIO N° 275

INDIVIDUAZIONE Denominazione *barca*
Fonte denominazione *Bibliografia*
nota *denominazione dell'intero insieme costruito*
Edificio appartenente ad insieme costruito
(scheda insieme n° 19)
Funzione *Abitativa*

LOCALIZZAZIONE Quartiere *Reno*
Indirizzo *via Mozart 1-3*

PRG '85 Zona *R1 residenziale di completamento*
Classificazione attuale *nessuna*

STORIA Datazione *1964*
Tipo datazione
Fonte datazione *Bibliografia*
nota
Esito di concorso
Premio INARCO
Progettista principale *Luigi Vignali*
Progettisti secondari *Italo Bianco, Alfredo Leorati*
Fonte attribuzione progettisti *Bibliografia*
nota
Funzione primitiva *Abitativa*
Reperibilità elaborati originali *Pubblicati*
nota
Corrispondenza progetto originale *Manomesso*
nota

PROPRIETA' Proprietà *Pubblica*
Tipo di proprietà *Indivisa*

DESCRIZIONE Stato di manutenzione *Medio*
Morfologia * *Edificio in insediamento urbanistico unitario*
Tipologia ** *in linea*
Elementi architettonici o artistici di rilievo ***

QUALITA' Qualità progettuale
Qualità testimoniale *Media*
Edificio notevole

Autore vivente

BIBLIOGRAFIA	Testi		
	Casciato Maristella, Orlandi Piero Clueb Bologna 2005	Quale e quanta Architettura in Emilia Romagna nel secondo novecento	
	Gresleri Giuliano Allemandi Torino 2004	Bologna Guide di Architettura	
	Bernabei Giancarlo, Gresleri Giuliano, Zaognoni Stefano Patron Bologna 1984	Bologna Moderna 1860-1980	
	Aa Vv Grafiche Zanini Bologna 1996	Per Bologna. Novant'anni di attività dell'Istituto Autonomo Case Popolari 1906 - 1996 Progetti per Bologna	
	Tafari Manfredo Einaudi Torino 1986	Storia dell'architettura italiana 1944-1985	
	Branchetta Fulvia, Zironi Stefano Arnaldo Forni Editore Bologna 1992	Luigi Vignali Architetti Bolognesi	
	Salmi Laura, Zironi Stefano Arnaldo Forni Editore Bologna 2006	Italo Bianco Architetti Bolognesi	
	Branchetta Fulvia, Zironi Stefano Forni Editore Bologna 1999	Alfredo Leorati Architetti Bolognesi	
	Muratore Giorgio, Capuano Alessandra, Garofalo Francesco, Pellegri Ettore Zanichelli Bologna 1988	Italia. Gli ultimi trent'anni	

Articoli



SCHEDA EDIFICIO N° 276

INDIVIDUAZIONE Denominazione *barca*
Fonte denominazione *Bibliografia*
nota *denominazione dell'intero insieme costruito*
Edificio appartenente ad insieme costruito
(scheda insieme n° 19)
Funzione *Abitativa*

LOCALIZZAZIONE Quartiere *Reno*
Indirizzo *via Mozart 9-15*

PRG '85 Zona *R1 residenziale di completamento*
Classificazione attuale *nessuna*

STORIA Datazione *1964*
Tipo datazione
Fonte datazione *Bibliografia*
nota
Esito di concorso
Premio INARCO
Progettista principale *Luigi Vignali*
Progettisti secondari *Italo Bianco, Alfredo Leorati*
Fonte attribuzione progettisti *Bibliografia*
nota
Funzione primitiva *Abitativa*
Reperibilità elaborati originali *Pubblicati*
nota
Corrispondenza progetto originale *Manomesso*
nota

PROPRIETA' Proprietà *Pubblica*
Tipo di proprietà *Indivisa*

DESCRIZIONE Stato di manutenzione *Medio*
Morfologia * *Edificio in insediamento urbanistico unitario*
Tipologia ** *a corte*
Elementi architettonici o artistici di rilievo ***

QUALITA' Qualità progettuale
Qualità testimoniale *Media*
Edificio notevole

Autore vivente

BIBLIOGRAFIA	Testi		
	Branchetta Fulvia, Zironi Stefano Forni Editore	Bologna	1999
	Alfredo Leorati Architetti Bolognesi		
	Casciato Maristella, Orlandi Piero Clueb	Bologna	2005
	Quale e quanta Architettura in Emilia Romagna nel secondo novecento		
	Gresleri Giuliano Allemandi	Torino	2004
	Bologna Guide di Architettura		
	Bernabei Giancarlo, Gresleri Giuliano, Zagnoni Stefano Patron	Bologna	1984
	Bologna Moderna 1860-1980		
	Aa Vv Grafiche Zanini	Bologna	1996
	Per Bologna. Novant'anni di attività dell'Istituto Autonomo Case Popolari 1906 - 1996 Progetti per Bologna		
	Branchetta Fulvia, Zironi Stefano Arnaldo Forni Editore	Bologna	1992
	Luigi Vignali Architetti Bolognesi		
	Salmi Laura, Zironi Stefano Arnaldo Forni Editore	Bologna	2006
	Italo Bianco Architetti Bolognesi		
	Tafari Manfredi Einaudi	Torino	1986
	Storia dell'architettura italiana 1944-1985		
	Muratore Giorgio, Capuano Alessandra, Garofalo Francesco, Pellegri Ettore Zanichelli	Bologna	1988
	Italia. Gli ultimi trent'anni		

Articoli



SCHEDA EDIFICIO N° 277

INDIVIDUAZIONE Denominazione *barca*
Fonte denominazione *Bibliografia*
nota *denominazione dell'intero insieme costruito*
Edificio appartenente ad insieme costruito
(scheda insieme n° 19)
Funzione *Abitativa*

LOCALIZZAZIONE Quartiere *Reno*
Indirizzo *via Mozart 17*

PRG '85 Zona *R1 residenziale di completamento*
Classificazione attuale *nessuna*

STORIA Datazione *1964*
Tipo datazione
Fonte datazione *Bibliografia*
nota
Esito di concorso
Premio INARCO
Progettista principale *Luigi Vignali*
Progettisti secondari *Italo Bianco, Alfredo Leorati*
Fonte attribuzione progettisti *Bibliografia*
nota
Funzione primitiva *Abitativa*
Reperibilità elaborati originali *Pubblicati*
nota
Corrispondenza progetto originale *Manomesso*
nota

PROPRIETA' Proprietà *Pubblica*
Tipo di proprietà *Indivisa*

DESCRIZIONE Stato di manutenzione *Buono*
Morfologia * *Edificio in insediamento urbanistico unitario*
Tipologia ** *in linea*
Elementi architettonici o artistici di rilievo ***

QUALITA' Qualità progettuale
Qualità testimoniale *Media*
Edificio notevole

Autore vivente

BIBLIOGRAFIA

Testi			
Branchetta Fulvia, Zironi Stefano	Forni Editore	Bologna	1999
Casciato Maristella, Orlandi Piero	Clueb	Bologna	2005
Gresleri Giuliano	Allemandi	Torino	2004
Bernabei Giancarlo, Gresleri Giuliano, Zagnoni Stefano	Patron	Bologna	1984
Aa Vv	Grafiche Zanini	Bologna	1996
Branchetta Fulvia, Zironi Stefano	Arnaldo Forni Editore	Bologna	1992
Salmi Laura, Zironi Stefano	Arnaldo Forni Editore	Bologna	2006
Tafari Manfredi	Einaudi	Torino	1986
Muratore Giorgio, Capuano Alessandra, Garofalo Francesco, Pellegrini Ettore	Zanichelli	Bologna	1988
Alfredo Leorati	Architetti Bolognesi		
Quale e quanta	Architettura in Emilia Romagna nel secondo novecento		
Bologna	Guide di Architettura		
Bologna Moderna	1860-1980		
Per Bologna. Novant'anni di attività dell'Istituto Autonomo Case Popolari 1906 - 1996	Progetti per Bologna		
Luigi Vignali	Architetti Bolognesi		
Italo Bianco	Architetti Bolognesi		
Storia dell'architettura italiana 1944-1985			
Italia. Gli ultimi trent'anni			

Articoli



SCHEDA EDIFICIO N° 278

INDIVIDUAZIONE Denominazione *barca*
Fonte denominazione *Bibliografia*
nota *denominazione dell'intero insieme costruito*
Edificio appartenente ad insieme costruito
(scheda insieme n° 19)
Funzione *Abitativa*

LOCALIZZAZIONE Quartiere *Reno*
Indirizzo *via Leonardo da Vinci 17 - 29*

PRG '85 Zona *R2 assoggettate intervento urbanistico preventivo*
Classificazione attuale *nessuna*

STORIA Datazione *1964*
Tipo datazione
Fonte datazione *Bibliografia*
nota
Esito di concorso
Premio INARCO
Progettista principale *Luigi Vignali*
Progettisti secondari *Italo Bianco, Alfredo Leorati*
Fonte attribuzione progettisti *Bibliografia*
nota
Funzione primitiva *Abitativa*
Reperibilità elaborati originali *Pubblicati*
nota
Corrispondenza progetto originale *Manomesso*
nota

PROPRIETA' Proprietà *Pubblica*
Tipo di proprietà *Indivisa*

DESCRIZIONE Stato di manutenzione *Buono*
Morfologia * *Edificio in insediamento urbanistico unitario*
Tipologia ** *a corte*
Elementi architettonici o artistici di rilievo ***

QUALITA' Qualità progettuale
Qualità testimoniale *Media*
Edificio notevole

Autore vivente

BIBLIOGRAFIA	Testi		
	Branchetta Fulvia, Zironi Stefano Forni Editore	Bologna	1999
	Alfredo Leorati Architetti Bolognesi		
	Casciato Maristella, Orlandi Piero Clueb	Bologna	2005
	Quale e quanta Architettura in Emilia Romagna nel secondo novecento		
	Gresleri Giuliano Allemandi	Torino	2004
	Bologna Guide di Architettura		
	Bernabei Giancarlo, Gresleri Giuliano, Zagnoni Stefano Patron	Bologna	1984
	Bologna Moderna 1860-1980		
	Aa Vv Grafiche Zanini	Bologna	1996
	Per Bologna. Novant'anni di attività dell'Istituto Autonomo Case Popolari 1906 - 1996 Progetti per Bologna		
	Branchetta Fulvia, Zironi Stefano Arnaldo Forni Editore	Bologna	1992
	Luigi Vignali Architetti Bolognesi		
	Salmi Laura, Zironi Stefano Arnaldo Forni Editore	Bologna	2006
	Italo Bianco Architetti Bolognesi		
	Tafari Manfredi Einaudi	Torino	1986
	Storia dell'architettura italiana 1944-1985		
	Muratore Giorgio, Capuano Alessandra, Garofalo Francesco, Pellegri Ettore Zanichelli	Bologna	1988
	Italia. Gli ultimi trent'anni		

Articoli



SCHEDA EDIFICIO N° 279

INDIVIDUAZIONE Denominazione *barca*
Fonte denominazione *Bibliografia*
nota *denominazione dell'intero insieme costruito*
Edificio appartenente ad insieme costruito
(scheda insieme n° 19)
Funzione *Abitativa*

LOCALIZZAZIONE Quartiere *Reno*
Indirizzo *via Mozart 4*

PRG '85 Zona *R2 assoggettate intervento urbanistico preventivo*
Classificazione attuale *nessuna*

STORIA Datazione *1964*
Tipo datazione
Fonte datazione *Bibliografia*
nota
Esito di concorso
Premio INARCO
Progettista principale *Luigi Vignali*
Progettisti secondari *Italo Bianco, Alfredo Leorati*
Fonte attribuzione progettisti *Bibliografia*
nota
Funzione primitiva *Abitativa*
Reperibilità elaborati originali *Pubblicati*
nota
Corrispondenza progetto originale *Manomesso*
nota

PROPRIETA' Proprietà *Privata*
Tipo di proprietà *Multipla*

DESCRIZIONE Stato di manutenzione *Medio*
Morfologia * *Edificio in insediamento urbanistico unitario*
Tipologia ** *in linea*
Elementi architettonici o artistici di rilievo ***

QUALITA' Qualità progettuale
Qualità testimoniale *Media*
Edificio notevole

Autore vivente



Testi	Autore	Titolo
Branchetta Fulvia, Zironi Stefano Forni Editore Bologna	1999	Alfredo Leorati Architetti Bolognesi
Casciato Maristella, Orlandi Piero Clueb Bologna	2005	Quale e quanta Architettura in Emilia Romagna nel secondo novecento
Gresleri Giuliano Allemandi Torino	2004	Bologna Guide di Architettura
Bernabei Giancarlo, Gresleri Giuliano, Zagnoni Stefano Patron Bologna	1984	Bologna Moderna 1860-1980
Aa Vv Grafiche Zanini Bologna	1996	Per Bologna. Novant'anni di attività dell'Istituto Autonomo Case Popolari 1906 - 1996 Progetti per Bologna
Branchetta Fulvia, Zironi Stefano Arnaldo Forni Editore Bologna	1992	Luigi Vignali Architetti Bolognesi
Salmi Laura, Zironi Stefano Arnaldo Forni Editore Bologna	2006	Italo Bianco Architetti Bolognesi
Tafari Manfredi Einaudi Torino	1986	Storia dell'architettura italiana 1944-1985
Muratore Giorgio, Capuano Alessandra, Garofalo Francesco, Pellegri Ettore Zanichelli Bologna	1988	Italia. Gli ultimi trent'anni

Articoli

*
**

SCHEDA EDIFICIO N° 280

INDIVIDUAZIONE Denominazione *barca*
Fonte denominazione *Bibliografia*
nota *denominazione dell'intero insieme costruito*
Edificio appartenente ad insieme costruito
(scheda insieme n° 19)
Funzione *Abitativa*

LOCALIZZAZIONE Quartiere *Reno*
Indirizzo *via Banchieri 1 - 15*

PRG '85 Zona *R2 assoggettate intervento urbanistico preventivo*
Classificazione attuale *nessuna*

STORIA Datazione *1964*
Tipo datazione
Fonte datazione *Bibliografia*
nota
Esito di concorso
Premio INARCO
Progettista principale *Luigi Vignali*
Progettisti secondari *Italo Bianco, Alfredo Leorati*
Fonte attribuzione progettisti *Bibliografia*
nota
Funzione primitiva *Abitativa*
Reperibilità elaborati originali *Pubblicati*
nota
Corrispondenza progetto originale *Manomesso*
nota

PROPRIETA' Proprietà *Privata*
Tipo di proprietà *Multipla*

DESCRIZIONE Stato di manutenzione *Medio*
Morfologia * *Edificio in insediamento urbanistico unitario*
Tipologia ** *a corte*
Elementi architettonici o artistici di rilievo ***

QUALITA' Qualità progettuale
Qualità testimoniale *Media*
Edificio notevole

Autore vivente

BIBLIOGRAFIA	Testi		
	Branchetta Fulvia, Zironi Stefano Forni Editore	Bologna	1999
	Alfredo Leorati Architetti Bolognesi		
	Casciato Maristella, Orlandi Piero Clueb	Bologna	2005
	Quale e quanta Architettura in Emilia Romagna nel secondo novecento		
	Gresleri Giuliano Allemandi	Torino	2004
	Bologna Guide di Architettura		
	Bernabei Giancarlo, Gresleri Giuliano, Zagnoni Stefano Patron	Bologna	1984
	Bologna Moderna 1860-1980		
	Aa Vv Grafiche Zanini	Bologna	1996
	Per Bologna. Novant'anni di attività dell'Istituto Autonomo Case Popolari 1906 - 1996 Progetti per Bologna		
	Branchetta Fulvia, Zironi Stefano Arnaldo Forni Editore	Bologna	1992
	Luigi Vignali Architetti Bolognesi		
	Salmi Laura, Zironi Stefano Arnaldo Forni Editore	Bologna	2006
	Italo Bianco Architetti Bolognesi		
	Tafari Manfredo Einaudi	Torino	1986
	Storia dell'architettura italiana 1944-1985		
	Muratore Giorgio, Capuano Alessandra, Garofalo Francesco, Pellegri Ettore Zanichelli	Bologna	1988
	Italia. Gli ultimi trent'anni		

Articoli

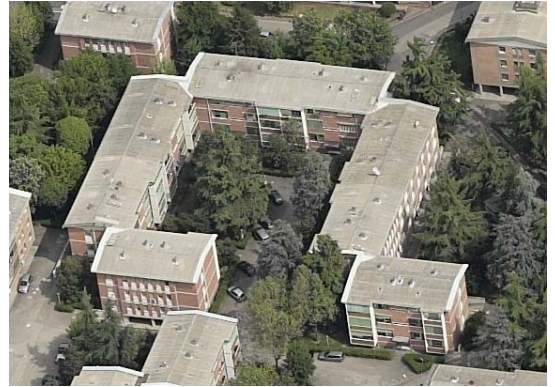

SCHEDA EDIFICIO N° 281

INDIVIDUAZIONE Denominazione *barca*
Fonte denominazione *Bibliografia*
nota *denominazione dell'intero insieme costruito*
Edificio appartenente ad insieme costruito
(scheda insieme n° 19)
Funzione *Abitativa*

LOCALIZZAZIONE Quartiere *Reno*
Indirizzo *via Leonardo da Vinci 31 -37*

PRG '85 Zona *R2 assoggettate intervento urbanistico preventivo*
Classificazione attuale *nessuna*

STORIA Datazione *1964*
Tipo datazione
Fonte datazione *Bibliografia*
nota
Esito di concorso
Premio INARCO
Progettista principale *Luigi Vignali*
Progettisti secondari *Italo Bianco, Alfredo Leorati*
Fonte attribuzione progettisti *Bibliografia*
nota
Funzione primitiva *Abitativa*
Reperibilità elaborati originali *Pubblicati*
nota
Corrispondenza progetto originale *Manomesso*
nota

PROPRIETA' Proprietà *Privata*
Tipo di proprietà *Multipla*

DESCRIZIONE Stato di manutenzione *Buono*
Morfologia * *Edificio in insediamento urbanistico unitario*
Tipologia ** *a corte*
Elementi architettonici o artistici di rilievo ***

QUALITA' Qualità progettuale
Qualità testimoniale *Media*
Edificio notevole

Autore vivente

BIBLIOGRAFIA	Testi		
	Branchetta Fulvia, Zironi Stefano Forni Editore	Bologna	1999
	Alfredo Leorati Architetti Bolognesi		
	Casciato Maristella, Orlandi Piero Clueb	Bologna	2005
	Quale e quanta Architettura in Emilia Romagna nel secondo novecento		
	Gresleri Giuliano Allemandi	Torino	2004
	Bologna Guide di Architettura		
	Bernabei Giancarlo, Gresleri Giuliano, Zagnoni Stefano Patron	Bologna	1984
	Bologna Moderna 1860-1980		
	Aa Vv Grafiche Zanini	Bologna	1996
	Per Bologna. Novant'anni di attività dell'Istituto Autonomo Case Popolari 1906 - 1996 Progetti per Bologna		
	Branchetta Fulvia, Zironi Stefano Arnaldo Forni Editore	Bologna	1992
	Luigi Vignali Architetti Bolognesi		
	Salmi Laura, Zironi Stefano Arnaldo Forni Editore	Bologna	2006
	Italo Bianco Architetti Bolognesi		
	Tafari Manfredi Einaudi	Torino	1986
	Storia dell'architettura italiana 1944-1985		
	Muratore Giorgio, Capuano Alessandra, Garofalo Francesco, Pellegri Ettore Zanichelli	Bologna	1988
	Italia. Gli ultimi trent'anni		

Articoli



SCHEDA EDIFICIO N° 282

INDIVIDUAZIONE Denominazione *barca*
Fonte denominazione *Bibliografia*
nota *denominazione dell'intero insieme costruito*
Edificio appartenente ad insieme costruito
(scheda insieme n° 19)
Funzione *Abitativa*

LOCALIZZAZIONE Quartiere *Reno*
Indirizzo *via Leonardo da Vinci 39 - 41*

PRG '85 Zona *R1 residenziale di completamento*
Classificazione attuale *nessuna*

STORIA Datazione *1964*
Tipo datazione
Fonte datazione *Bibliografia*
nota
Esito di concorso
Premio INARCO
Progettista principale *Luigi Vignali*
Progettisti secondari *Italo Bianco, Alfredo Leorati*
Fonte attribuzione progettisti *Bibliografia*
nota
Funzione primitiva *Abitativa*
Reperibilità elaborati originali *Pubblicati*
nota
Corrispondenza progetto originale *Manomesso*
nota

PROPRIETA' Proprietà *Privata*
Tipo di proprietà *Multipla*

DESCRIZIONE Stato di manutenzione *Medio*
Morfologia * *Edificio in insediamento urbanistico unitario*
Tipologia ** *in linea*
Elementi architettonici o artistici di rilievo ***

QUALITA' Qualità progettuale
Qualità testimoniale *Media*
Edificio notevole

Autore vivente

BIBLIOGRAFIA	Testi		
	Branchetta Fulvia, Zironi Stefano Forni Editore Bologna	1999	Alfredo Leorati Architetti Bolognesi
	Casciato Maristella, Orlandi Piero Clueb Bologna	2005	Quale e quanta Architettura in Emilia Romagna nel secondo novecento
	Gresleri Giuliano Allemandi Torino	2004	Bologna Guide di Architettura
	Bernabei Giancarlo, Gresleri Giuliano, Zagnoni Stefano Patron Bologna	1984	Bologna Moderna 1860-1980
	Aa Vv Grafiche Zanini Bologna	1996	Per Bologna. Novant'anni di attività dell'Istituto Autonomo Case Popolari 1906 - 1996 Progetti per Bologna
	Branchetta Fulvia, Zironi Stefano Arnaldo Forni Editore Bologna	1992	Luigi Vignali Architetti Bolognesi
	Salmi Laura, Zironi Stefano Arnaldo Forni Editore Bologna	2006	Italo Bianco Architetti Bolognesi
	Tafari Manfredi Einaudi Torino	1986	Storia dell'architettura italiana 1944-1985
	Muratore Giorgio, Capuano Alessandra, Garofalo Francesco, Pellegri Ettore Zanichelli Bologna	1988	Italia. Gli ultimi trent'anni

Articoli



SCHEDA EDIFICIO N° 283

INDIVIDUAZIONE Denominazione *barca*
Fonte denominazione *Bibliografia*
nota *denominazione dell'intero insieme costruito*
Edificio appartenente ad insieme costruito
(scheda insieme n° 19)
Funzione *Abitativa*

LOCALIZZAZIONE Quartiere *Reno*
Indirizzo *via Banchieri 19 - 27*

PRG '85 Zona *R2 assoggettate intervento urbanistico preventivo*
Classificazione attuale *nessuna*

STORIA Datazione *1964*
Tipo datazione
Fonte datazione *Bibliografia*
nota
Esito di concorso
Premio INARCO
Progettista principale *Luigi Vignali*
Progettisti secondari *Italo Bianco, Alfredo Leorati*
Fonte attribuzione progettisti *Bibliografia*
nota
Funzione primitiva *Abitativa*
Reperibilità elaborati originali *Pubblicati*
nota
Corrispondenza progetto originale *Manomesso*
nota

PROPRIETA' Proprietà *Privata*
Tipo di proprietà *Multipla*

DESCRIZIONE Stato di manutenzione *Buono*
Morfologia * *Edificio in insediamento urbanistico unitario*
Tipologia ** *a corte*
Elementi architettonici o artistici di rilievo ***

QUALITA' Qualità progettuale
Qualità testimoniale *Media*
Edificio notevole

Autore vivente

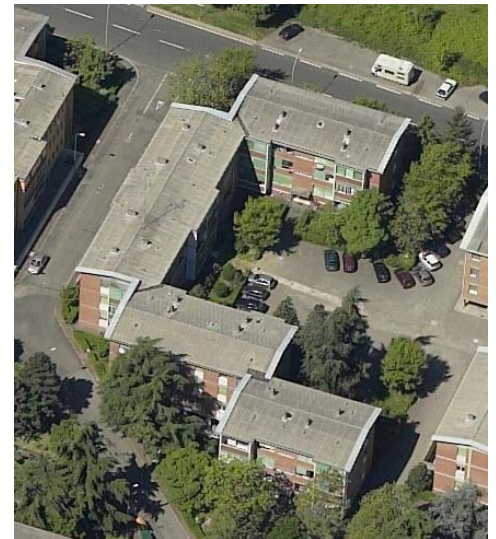

Testi	Autore	Titolo
Branchetta Fulvia, Zironi Stefano Forni Editore Bologna 1999	Alfredo Leorati Architetti Bolognesi	
Casciato Maristella, Orlandi Piero Clueb Bologna 2005	Quale e quanta Architettura in Emilia Romagna nel secondo novecento	
Gresleri Giuliano Allemandi Torino 2004	Bologna Guide di Architettura	
Bernabei Giancarlo, Gresleri Giuliano, Zagnoni Stefano Patron Bologna 1984	Bologna Moderna 1860-1980	
Aa Vv Grafiche Zanini Bologna 1996	Per Bologna. Novant'anni di attività dell'Istituto Autonomo Case Popolari 1906 - 1996 Progetti per Bologna	
Branchetta Fulvia, Zironi Stefano Arnaldo Forni Editore Bologna 1992	Luigi Vignali Architetti Bolognesi	
Salmi Laura, Zironi Stefano Arnaldo Forni Editore Bologna 2006	Italo Bianco Architetti Bolognesi	
Tafari Manfredo Einaudi Torino 1986	Storia dell'architettura italiana 1944-1985	
Muratore Giorgio, Capuano Alessandra, Garofalo Francesco, Pellegri Ettore Zanichelli Bologna 1988	Italia. Gli ultimi trent'anni	

Articoli

*
**

SCHEDA EDIFICIO N° 284

INDIVIDUAZIONE Denominazione *barca*
Fonte denominazione *Bibliografia*
nota *denominazione dell'intero insieme costruito*
Edificio appartenente ad insieme costruito
(scheda insieme n° 19)
Funzione *Abitativa*

LOCALIZZAZIONE Quartiere *Reno*
Indirizzo *via Leonardo da Vinci 43 - 57*

PRG '85 Zona *R1 residenziale di completamento*
Classificazione attuale *nessuna*

STORIA Datazione *1964*
Tipo datazione
Fonte datazione *Bibliografia*
nota
Esito di concorso
Premio INARCO
Progettista principale *Luigi Vignali*
Progettisti secondari *Italo Bianco, Alfredo Leorati*
Fonte attribuzione progettisti *Bibliografia*
nota
Funzione primitiva *Abitativa*
Reperibilità elaborati originali *Pubblicati*
nota
Corrispondenza progetto originale *Manomesso*
nota

PROPRIETA' Proprietà *Privata*
Tipo di proprietà *Multipla*

DESCRIZIONE Stato di manutenzione *Buono*
Morfologia * *Edificio in insediamento urbanistico unitario*
Tipologia ** *a corte*
Elementi architettonici o artistici di rilievo ***

QUALITA' Qualità progettuale
Qualità testimoniale *Media*
Edificio notevole

Autore vivente

BIBLIOGRAFIA

Testi				
Branchetta Fulvia, Zironi Stefano	Forni Editore	Bologna	1999	Alfredo Leorati Architetti Bolognesi
Casciato Maristella, Orlandi Piero	Clueb	Bologna	2005	Quale e quanta Architettura in Emilia Romagna nel secondo novecento
Gresleri Giuliano	Allemandi	Torino	2004	Bologna Guide di Architettura
Bernabei Giancarlo, Gresleri Giuliano, Zagnoni Stefano	Patron	Bologna	1984	Bologna Moderna 1860-1980
Branchetta Fulvia, Zironi Stefano	Arnaldo Forni Editore	Bologna	1992	Luigi Vignali Architetti Bolognesi
Salmi Laura, Zironi Stefano	Arnaldo Forni Editore	Bologna	2006	Italo Bianco Architetti Bolognesi
Tafari Manfredi	Einaudi	Torino	1986	Storia dell'architettura italiana 1944-1985
Muratore Giorgio, Capuano Alessandra, Garofalo Francesco, Pellegri Ettore	Zanichelli	Bologna	1988	Italia. Gli ultimi trent'anni

Articoli



SCHEDA EDIFICIO N° 285

INDIVIDUAZIONE Denominazione *barca*
Fonte denominazione *Bibliografia*
nota *denominazione dell'intero insieme costruito*
Edificio appartenente ad insieme costruito
(scheda insieme n° 19)
Funzione *Abitativa*

LOCALIZZAZIONE Quartiere *Reno*
Indirizzo *via Torricelli 5 - 21*

PRG '85 Zona *R1 residenziale di completamento*
Classificazione attuale *nessuna*

STORIA Datazione *1964*
Tipo datazione
Fonte datazione *Bibliografia*
nota
Esito di concorso
Premio INARCO
Progettista principale *Luigi Vignali*
Progettisti secondari *Italo Bianco, Alfredo Leorati*
Fonte attribuzione progettisti *Bibliografia*
nota
Funzione primitiva *Abitativa*
Reperibilità elaborati originali *Pubblicati*
nota
Corrispondenza progetto originale *Manomesso*
nota

PROPRIETA' Proprietà *Privata*
Tipo di proprietà *Multipla*

DESCRIZIONE Stato di manutenzione *Buono*
Morfologia * *Edificio in insediamento urbanistico unitario*
Tipologia ** *a corte*
Elementi architettonici o artistici di rilievo ***

QUALITA' Qualità progettuale
Qualità testimoniale *Media*
Edificio notevole

Autore vivente

BIBLIOGRAFIA	Testi		
	Branchetta Fulvia, Zironi Stefano Forni Editore	Bologna	1999
	Alfredo Leorati Architetti Bolognesi		
	Casciato Maristella, Orlandi Piero Clueb	Bologna	2005
	Quale e quanta Architettura in Emilia Romagna nel secondo novecento		
	Gresleri Giuliano Allemandi	Torino	2004
	Bologna Guide di Architettura		
	Bernabei Giancarlo, Gresleri Giuliano, Zagnoni Stefano Patron	Bologna	1984
	Bologna Moderna 1860-1980		
	Aa Vv Grafiche Zanini	Bologna	1996
	Per Bologna. Novant'anni di attività dell'Istituto Autonomo Case Popolari 1906 - 1996 Progetti per Bologna		
	Branchetta Fulvia, Zironi Stefano Arnaldo Forni Editore	Bologna	1992
	Luigi Vignali Architetti Bolognesi		
	Salmi Laura, Zironi Stefano Arnaldo Forni Editore	Bologna	2006
	Italo Bianco Architetti Bolognesi		
	Tafari Manfredi Einaudi	Torino	1986
	Storia dell'architettura italiana 1944-1985		
	Muratore Giorgio, Capuano Alessandra, Garofalo Francesco, Pellegri Ettore Zanichelli	Bologna	1988
	Italia. Gli ultimi trent'anni		

Articoli



SCHEDA EDIFICIO N° 286

INDIVIDUAZIONE Denominazione *barca*
Fonte denominazione *Bibliografia*
nota *denominazione dell'intero insieme costruito*
Edificio appartenente ad insieme costruito
(scheda insieme n° 19)
Funzione *Abitativa*

LOCALIZZAZIONE Quartiere *Reno*
Indirizzo *via Torricelli 1-3*

PRG '85 Zona *R1 residenziale di completamento*
Classificazione attuale *nessuna*

STORIA Datazione *1964*
Tipo datazione
Fonte datazione *Bibliografia*
nota
Esito di concorso
Premio INARCO
Progettista principale *Luigi Vignali*
Progettisti secondari *Italo Bianco, Alfredo Leorati*
Fonte attribuzione progettisti *Bibliografia*
nota
Funzione primitiva *Abitativa*
Reperibilità elaborati originali *Pubblicati*
nota
Corrispondenza progetto originale *Manomesso*
nota

PROPRIETA' Proprietà *Privata*
Tipo di proprietà *Multipla*

DESCRIZIONE Stato di manutenzione *Medio*
Morfologia * *Edificio in insediamento urbanistico unitario*
Tipologia ** *in linea*
Elementi architettonici o artistici di rilievo ***

QUALITA' Qualità progettuale
Qualità testimoniale *Media*
Edificio notevole

Autore vivente

BIBLIOGRAFIA

Testi			
Branchetta Fulvia, Zironi Stefano	Forni Editore	Bologna	1999
Casciato Maristella, Orlandi Piero	Clueb	Bologna	2005
Gresleri Giuliano	Allemandi	Torino	2004
Bernabei Giancarlo, Gresleri Giuliano, Zagnoni Stefano	Patron	Bologna	1984
Aa Vv	Grafiche Zanini	Bologna	1996
Branchetta Fulvia, Zironi Stefano	Arnaldo Forni Editore	Bologna	1992
Salmi Laura, Zironi Stefano	Arnaldo Forni Editore	Bologna	2006
Tafari Manfredi	Einaudi	Torino	1986
Muratore Giorgio, Capuano Alessandra, Garofalo Francesco, Pellegri Ettore	Zanichelli	Bologna	1988
Alfredo Leorati	Architetti Bolognesi		
Quale e quanta	Architettura in Emilia Romagna nel secondo novecento		
Bologna	Guide di Architettura		
Bologna Moderna	1860-1980		
Per Bologna. Novant'anni di attività dell'Istituto Autonomo Case Popolari 1906 - 1996	Progetti per Bologna		
Luigi Vignali	Architetti Bolognesi		
Italo Bianco	Architetti Bolognesi		
Storia dell'architettura italiana 1944-1985			
Italia. Gli ultimi trent'anni			

Articoli



SCHEDA EDIFICIO N° 287

INDIVIDUAZIONE Denominazione *barca*
Fonte denominazione *Bibliografia*
nota *denominazione dell'intero insieme costruito*
Edificio appartenente ad insieme costruito
(scheda insieme n° 19)
Funzione *Abitativa*

LOCALIZZAZIONE Quartiere *Reno*
Indirizzo *via Rigola 21 -23*

PRG '85 Zona *R1 residenziale di completamento*
Classificazione attuale *nessuna*

STORIA Datazione *1964*
Tipo datazione
Fonte datazione *Bibliografia*
nota
Esito di concorso
Premio INARCO
Progettista principale *Giuseppe Vaccaro*
Progettisti secondari
Fonte attribuzione progettisti *Bibliografia*
nota
Funzione primitiva *Abitativa*
Reperibilità elaborati originali *Pubblicati*
nota
Corrispondenza progetto originale *Manomesso*
nota

PROPRIETA' Proprietà *Pubblica*
Tipo di proprietà *Indivisa*

DESCRIZIONE Stato di manutenzione *Buono*
Morfologia * *Edificio in insediamento urbanistico unitario*
Tipologia ** *a torre*
Elementi architettonici o artistici di rilievo ***

QUALITA' Qualità progettuale *Media*
Qualità testimoniale *Media*
Edificio notevole

Autore vivente

BIBLIOGRAFIA

Testi				
Casciato Maristella, Orlandi Piero				Quale e quanta
Clueb	Bologna	2005		Architettura in Emilia Romagna nel secondo novecento
Gresleri Giuliano				Bologna
Allemandi	Torino	2004		Guide di Architettura
Bernabei Giancarlo, Gresleri Giuliano, Zagnoni Stefano				Bologna Moderna
Patron	Bologna	1984		1860-1980
Mulazzani Marco				Giuseppe Vaccaro
Electa	Milano			
Aa Vv				Per Bologna. Novant'anni di attività dell'Istituto Autonomo Case Popolari 1906 - 1996
Grafiche Zanini	Bologna	1996		Progetti per Bologna
Casciato Maristella, Giuliano Gresleri				Giuseppe Vaccaro
Compositori	Bologna	2006		Architetture per Bologna
Tafari Manfredi				Storia dell'architettura italiana 1944-1985
Einaudi	Torino	1986		
Muratore Giorgio, Capuano Alessandra, Garofalo Francesco, Pellegri Ettore				Italia. Gli ultimi trent'anni
Zanichelli	Bologna	1988		

Articoli



SCHEDA EDIFICIO N° 288

INDIVIDUAZIONE Denominazione *barca*
Fonte denominazione *Bibliografia*
nota *denominazione dell'intero insieme costruito*
Edificio appartenente ad insieme costruito
(scheda insieme n° 19)
Funzione *Abitativa*

LOCALIZZAZIONE Quartiere *Reno*
Indirizzo *via Grandi 5*

PRG '85 Zona *R1 residenziale di completamento*
Classificazione attuale *nessuna*

STORIA Datazione *1964*
Tipo datazione
Fonte datazione *Bibliografia*
nota
Esito di concorso
Premio INARCO
Progettista principale *Giuseppe Vaccaro*
Progettisti secondari
Fonte attribuzione progettisti *Bibliografia*
nota
Funzione primitiva *Abitativa*
Reperibilità elaborati originali *Pubblicati*
nota
Corrispondenza progetto originale *Manomesso*
nota

PROPRIETA' Proprietà *Pubblica*
Tipo di proprietà *Indivisa*

DESCRIZIONE Stato di manutenzione *Buono*
Morfologia * *Edificio in insediamento urbanistico unitario*
Tipologia ** *a torre*
Elementi architettonici o artistici di rilievo ***

QUALITA' Qualità progettuale *Media*
Qualità testimoniale *Media*
Edificio notevole

Autore vivente

BIBLIOGRAFIA

Testi				
Casciato Maristella, Orlandi Piero				Quale e quanta
Clueb	Bologna	2005		Architettura in Emilia Romagna nel secondo novecento
Gresleri Giuliano				Bologna
Allemandi	Torino	2004		Guide di Architettura
Bernabei Giancarlo, Gresleri Giuliano, Zagnoni Stefano				Bologna Moderna
Patron	Bologna	1984		1860-1980
Mulazzani Marco				Giuseppe Vaccaro
Electa	Milano			
Aa Vv				Per Bologna. Novant'anni di attività dell'Istituto Autonomo Case Popolari 1906 - 1996
Grafiche Zanini	Bologna	1996		Progetti per Bologna
Casciato Maristella, Giuliano Gresleri				Giuseppe Vaccaro
Compositori	Bologna	2006		Architetture per Bologna
Tafari Manfredi				Storia dell'architettura italiana 1944-1985
Einaudi	Torino	1986		
Muratore Giorgio, Capuano Alessandra, Garofalo Francesco, Pellegri Ettore				Italia. Gli ultimi trent'anni
Zanichelli	Bologna	1988		

Articoli



SCHEDA EDIFICIO N° 289

INDIVIDUAZIONE Denominazione *barca*
Fonte denominazione *Bibliografia*
nota *denominazione dell'intero insieme costruito*
Edificio appartenente ad insieme costruito
(scheda insieme n° 19)
Funzione *Abitativa*

LOCALIZZAZIONE Quartiere *Reno*
Indirizzo *via Rigola 25 - 27*

PRG '85 Zona *R1 residenziale di completamento*
Classificazione attuale *nessuna*

STORIA Datazione *1964*
Tipo datazione
Fonte datazione *Bibliografia*
nota
Esito di concorso
Premio INARCO
Progettista principale *Giuseppe Vaccaro*
Progettisti secondari
Fonte attribuzione progettisti *Bibliografia*
nota
Funzione primitiva *Abitativa*
Reperibilità elaborati originali *Pubblicati*
nota
Corrispondenza progetto originale *Manomesso*
nota

PROPRIETA' Proprietà *Pubblica*
Tipo di proprietà *Indivisa*

DESCRIZIONE Stato di manutenzione *Cattivo*
Morfologia * *Edificio in insediamento urbanistico unitario*
Tipologia ** *a torre*
Elementi architettonici o artistici di rilievo ***

QUALITA' Qualità progettuale *Media*
Qualità testimoniale *Media*
Edificio notevole

Autore vivente

BIBLIOGRAFIA

Testi				
Casciato Maristella, Orlandi Piero				Quale e quanta
Clueb	Bologna	2005		Architettura in Emilia Romagna nel secondo novecento
Gresleri Giuliano				Bologna
Allemandi	Torino	2004		Guide di Architettura
Bernabei Giancarlo, Gresleri Giuliano, Zagnoni Stefano				Bologna Moderna
Patron	Bologna	1984		1860-1980
Mulazzani Marco				Giuseppe Vaccaro
Electa	Milano			
Aa Vv				Per Bologna. Novant'anni di attività dell'Istituto Autonomo Case Popolari 1906 - 1996
Grafiche Zanini	Bologna	1996		Progetti per Bologna
Casciato Maristella, Giuliano Gresleri				Giuseppe Vaccaro
Compositori	Bologna	2006		Architetture per Bologna
Tafari Manfredi				Storia dell'architettura italiana 1944-1985
Einaudi	Torino	1986		
Muratore Giorgio, Capuano Alessandra, Garofalo Francesco, Pellegri Ettore				Italia. Gli ultimi trent'anni
Zanichelli	Bologna	1988		

Articoli



SCHEDA EDIFICIO N° 290

INDIVIDUAZIONE Denominazione *barca*
Fonte denominazione *Bibliografia*
nota *denominazione dell'intero insieme costruito*
Edificio appartenente ad insieme costruito
(scheda insieme n° 19)
Funzione *Abitativa*

LOCALIZZAZIONE Quartiere *Reno*
Indirizzo *via Grandi 3*

PRG '85 Zona *R1 residenziale di completamento*
Classificazione attuale *nessuna*

STORIA Datazione *1964*
Tipo datazione
Fonte datazione *Bibliografia*
nota
Esito di concorso
Premio INARCO
Progettista principale *Giuseppe Vaccaro*
Progettisti secondari
Fonte attribuzione progettisti *Bibliografia*
nota
Funzione primitiva *Abitativa*
Reperibilità elaborati originali *Pubblicati*
nota
Corrispondenza progetto originale *Manomesso*
nota

PROPRIETA' Proprietà *Pubblica*
Tipo di proprietà *Indivisa*

DESCRIZIONE Stato di manutenzione *Cattivo*
Morfologia * *Edificio in insediamento urbanistico unitario*
Tipologia ** *a torre*
Elementi architettonici o artistici di rilievo ***

QUALITA' Qualità progettuale *Media*
Qualità testimoniale *Media*
Edificio notevole

Autore vivente

BIBLIOGRAFIA

Testi				
Casciato Maristella, Orlandi Piero				Quale e quanta
Clueb	Bologna	2005		Architettura in Emilia Romagna nel secondo novecento
Gresleri Giuliano				Bologna
Allemandi	Torino	2004		Guide di Architettura
Bernabei Giancarlo, Gresleri Giuliano, Zagnoni Stefano				Bologna Moderna
Patron	Bologna	1984		1860-1980
Mulazzani Marco				Giuseppe Vaccaro
Electa	Milano			
Aa Vv				Per Bologna. Novant'anni di attività dell'Istituto Autonomo Case Popolari 1906 - 1996
Grafiche Zanini	Bologna	1996		Progetti per Bologna
Casciato Maristella, Giuliano Gresleri				Giuseppe Vaccaro
Compositori	Bologna	2006		Architetture per Bologna
Tafari Manfredi				Storia dell'architettura italiana 1944-1985
Einaudi	Torino	1986		
Muratore Giorgio, Capuano Alessandra, Garofalo Francesco, Pellegri Ettore				Italia. Gli ultimi trent'anni
Zanichelli	Bologna	1988		

Articoli

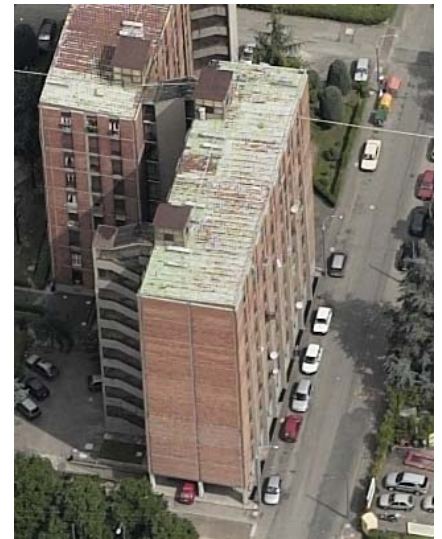

SCHEDA EDIFICIO N° 291

INDIVIDUAZIONE Denominazione *barca*
Fonte denominazione *Bibliografia*
nota *denominazione dell'intero insieme costruito*
Edificio appartenente ad insieme costruito
(scheda insieme n° 19)
Funzione *Abitativa*

LOCALIZZAZIONE Quartiere *Reno*
Indirizzo *via Di Vittorio 31 - 33*

PRG '85 Zona *R1 residenziale di completamento*
Classificazione attuale *nessuna*

STORIA Datazione *1964*
Tipo datazione
Fonte datazione *Bibliografia*
nota
Esito di concorso
Premio INARCO
Progettista principale *Giuseppe Vaccaro*
Progettisti secondari
Fonte attribuzione progettisti *Bibliografia*
nota
Funzione primitiva *Abitativa*
Reperibilità elaborati originali *Pubblicati*
nota
Corrispondenza progetto originale *Manomesso*
nota

PROPRIETA' Proprietà *Pubblica*
Tipo di proprietà *Indivisa*

DESCRIZIONE Stato di manutenzione *Cattivo*
Morfologia * *Edificio in insediamento urbanistico unitario*
Tipologia ** *a torre*
Elementi architettonici o artistici di rilievo ***

QUALITA' Qualità progettuale *Media*
Qualità testimoniale *Media*
Edificio notevole

Autore vivente

BIBLIOGRAFIA	Testi			
	Casciato Maristella, Orlandi Piero			Quale e quanta
	Clueb	Bologna	2005	Architettura in Emilia Romagna nel secondo novecento
	Gresleri Giuliano			Bologna
	Allemandi	Torino	2004	Guide di Architettura
	Bernabei Giancarlo, Gresleri Giuliano, Zagnoni Stefano			Bologna Moderna
	Patron	Bologna	1984	1860-1980
	Mulazzani Marco			Giuseppe Vaccaro
	Electa	Milano		
	Aa Vv			Per Bologna. Novant'anni di attività dell'Istituto Autonomo Case Popolari 1906 - 1996
	Grafiche Zanini	Bologna	1996	Progetti per Bologna
	Casciato Maristella, Giuliano Gresleri			Giuseppe Vaccaro
	Compositori	Bologna	2006	Architetture per Bologna
	Tafari Manfredi			Storia dell'architettura italiana 1944-1985
	Einaudi	Torino	1986	
	Muratore Giorgio, Capuano Alessandra, Garofalo Francesco, Pellegri Ettore			Italia. Gli ultimi trent'anni
	Zanichelli	Bologna	1988	

Articoli



SCHEDA EDIFICIO N° 292

INDIVIDUAZIONE Denominazione *barca*
Fonte denominazione *Bibliografia*
nota *denominazione dell'intero insieme costruito*
Edificio appartenente ad insieme costruito
(scheda insieme n° 19)
Funzione *Abitativa*

LOCALIZZAZIONE Quartiere *Reno*
Indirizzo *via Grandi 1*

PRG '85 Zona *R1 residenziale di completamento*
Classificazione attuale *nessuna*

STORIA Datazione *1964*
Tipo datazione
Fonte datazione *Bibliografia*
nota
Esito di concorso
Premio INARCO
Progettista principale *Giuseppe Vaccaro*
Progettisti secondari
Fonte attribuzione progettisti *Bibliografia*
nota
Funzione primitiva *Abitativa*
Reperibilità elaborati originali *Pubblicati*
nota
Corrispondenza progetto originale *Manomesso*
nota

PROPRIETA' Proprietà *Pubblica*
Tipo di proprietà *Indivisa*

DESCRIZIONE Stato di manutenzione *Cattivo*
Morfologia * *Edificio in insediamento urbanistico unitario*
Tipologia ** *a torre*
Elementi architettonici o artistici di rilievo ***

QUALITA' Qualità progettuale *Media*
Qualità testimoniale *Media*
Edificio notevole

Autore vivente

BIBLIOGRAFIA

Testi				
Casciato Maristella, Orlandi Piero				Quale e quanta
Clueb	Bologna	2005		Architettura in Emilia Romagna nel secondo novecento
Gresleri Giuliano				Bologna
Allemandi	Torino	2004		Guide di Architettura
Bernabei Giancarlo, Gresleri Giuliano, Zagnoni Stefano				Bologna Moderna
Patron	Bologna	1984		1860-1980
Mulazzani Marco				Giuseppe Vaccaro
Electa	Milano			
Aa Vv				Per Bologna. Novant'anni di attività dell'Istituto Autonomo Case Popolari 1906 - 1996
Grafiche Zanini	Bologna	1996		Progetti per Bologna
Casciato Maristella, Giuliano Gresleri				Giuseppe Vaccaro
Compositori	Bologna	2006		Architetture per Bologna
Tafari Manfredi				Storia dell'architettura italiana 1944-1985
Einaudi	Torino	1986		
Muratore Giorgio, Capuano Alessandra, Garofalo Francesco, Pellegri Ettore				Italia. Gli ultimi trent'anni
Zanichelli	Bologna	1988		

Articoli



SCHEDA EDIFICIO N° 293

INDIVIDUAZIONE Denominazione *barca*
Fonte denominazione *Bibliografia*
nota *denominazione dell'intero insieme costruito*
Edificio appartenente ad insieme costruito
(scheda insieme n° 19)
Funzione *Abitativa*

LOCALIZZAZIONE Quartiere *Reno*
Indirizzo *via Collodi 2 e 4*

PRG '85 Zona *R2 assoggettate intervento urbanistico preventivo*
Classificazione attuale *nessuna*

STORIA Datazione *1964*
Tipo datazione
Fonte datazione *Bibliografia*
nota
Esito di concorso
Premio INARCO
Progettista principale *Giuseppe Vaccaro*
Progettisti secondari
Fonte attribuzione progettisti *Bibliografia*
nota
Funzione primitiva *Abitativa*
Reperibilità elaborati originali *Non reperiti*
nota
Corrispondenza progetto originale *Non verificabile*
nota

PROPRIETA' Proprietà *Pubblica*
Tipo di proprietà *Indivisa*

DESCRIZIONE Stato di manutenzione *Buono*
Morfologia * *Edificio in insediamento urbanistico unitario*
Tipologia ** *in linea*
Elementi architettonici o artistici di rilievo ***

QUALITA' Qualità progettuale *Alta*
Qualità testimoniale *Media*
Edificio notevole

Autore vivente



Testi	Autore	Anno	Titolo
Casciato Maristella, Orlandi Piero			Quale e quanta
Clueb	Bologna	2005	Architettura in Emilia Romagna nel secondo novecento
Gresleri Giuliano			Bologna
Allemandi	Torino	2004	Guide di Architettura
Bernabei Giancarlo, Gresleri Giuliano, Zaogni Stefano			Bologna Moderna
Patron	Bologna	1984	1860-1980
Aa Vv			Per Bologna. Novant'anni di attività dell'Istituto Autonomo Case Popolari 1906 - 1996
Grafiche Zanini	Bologna	1996	Progetti per Bologna
Tafari Manfredi			Storia dell'architettura italiana 1944-1985
Einaudi	Torino	1986	
Muratore Giorgio, Capuano Alessandra, Garofalo Francesco, Pellegrini Ettore			Italia. Gli ultimi trent'anni
Zanichelli	Bologna	1988	

Articoli

*
**

SCHEDA EDIFICIO N° 294

INDIVIDUAZIONE Denominazione *barca*
Fonte denominazione *Bibliografia*
nota *denominazione dell'intero insieme costruito*
Edificio appartenente ad insieme costruito
(scheda insieme n° 19)
Funzione *Abitativa*

LOCALIZZAZIONE Quartiere *Reno*
Indirizzo *via Collodi 6*

PRG '85 Zona *R2 assoggettate intervento urbanistico preventivo*
Classificazione attuale *nessuna*

STORIA Datazione *1964*
Tipo datazione
Fonte datazione *Bibliografia*
nota
Esito di concorso
Premio INARCO
Progettista principale *Giuseppe Vaccaro*
Progettisti secondari
Fonte attribuzione progettisti *Bibliografia*
nota
Funzione primitiva *Abitativa*
Reperibilità elaborati originali *Non reperiti*
nota
Corrispondenza progetto originale *Non verificabile*
nota

PROPRIETA' Proprietà *Pubblica*
Tipo di proprietà *Indivisa*

DESCRIZIONE Stato di manutenzione *Buono*
Morfologia * *Edificio in insediamento urbanistico unitario*
Tipologia ** *in linea*
Elementi architettonici o artistici di rilievo ***

QUALITA' Qualità progettuale *Alta*
Qualità testimoniale *Media*
Edificio notevole

Autore vivente

BIBLIOGRAFIA	Testi			
	Casciato Maristella, Orlandi Piero			Quale e quanta
	Clueb	Bologna	2005	Architettura in Emilia Romagna nel secondo novecento
	Gresleri Giuliano			Bologna
	Allemandi	Torino	2004	Guide di Architettura
	Bernabei Giancarlo, Gresleri Giuliano, Zaogni Stefano			Bologna Moderna
	Patron	Bologna	1984	1860-1980
	Aa Vv			Per Bologna. Novant'anni di attività dell'Istituto Autonomo Case Popolari 1906 - 1996
	Grafiche Zanini	Bologna	1996	Progetti per Bologna
	Tafari Manfredi			Storia dell'architettura italiana 1944-1985
	Einaudi	Torino	1986	
	Muratore Giorgio, Capuano Alessandra, Garofalo Francesco, Pellegrini Ettore			Italia. Gli ultimi trent'anni
	Zanichelli	Bologna	1988	

Articoli



SCHEDA EDIFICIO N° 295

INDIVIDUAZIONE Denominazione *barca*
Fonte denominazione *Bibliografia*
nota *denominazione dell'intero insieme costruito*
Edificio appartenente ad insieme costruito
(scheda insieme n° 19)
Funzione *Abitativa*

LOCALIZZAZIONE Quartiere *Reno*
Indirizzo *via Collodi 1 e 3*

PRG '85 Zona *R2 assoggettate intervento urbanistico preventivo*
Classificazione attuale *nessuna*

STORIA Datazione *1964*
Tipo datazione
Fonte datazione *Bibliografia*
nota
Esito di concorso
Premio INARCO
Progettista principale *Giuseppe Vaccaro*
Progettisti secondari
Fonte attribuzione progettisti *Bibliografia*
nota
Funzione primitiva *Abitativa*
Reperibilità elaborati originali *Non reperiti*
nota
Corrispondenza progetto originale *Non verificabile*
nota

PROPRIETA' Proprietà *Pubblica*
Tipo di proprietà *Indivisa*

DESCRIZIONE Stato di manutenzione *Buono*
Morfologia * *Edificio in insediamento urbanistico unitario*
Tipologia ** *in linea*
Elementi architettonici o artistici di rilievo ***

QUALITA' Qualità progettuale *Alta*
Qualità testimoniale *Media*
Edificio notevole

Autore vivente

BIBLIOGRAFIA	Testi			
	Casciato Maristella, Orlandi Piero			Quale e quanta
	Clueb	Bologna	2005	Architettura in Emilia Romagna nel secondo novecento
	Gresleri Giuliano			Bologna
	Allemandi	Torino	2004	Guide di Architettura
	Bernabei Giancarlo, Gresleri Giuliano, Zaogni Stefano			Bologna Moderna
	Patron	Bologna	1984	1860-1980
	Aa Vv			Per Bologna. Novant'anni di attività dell'Istituto Autonomo Case Popolari 1906 - 1996
	Grafiche Zanini	Bologna	1996	Progetti per Bologna
	Tafari Manfredi			Storia dell'architettura italiana 1944-1985
	Einaudi	Torino	1986	
	Muratore Giorgio, Capuano Alessandra, Garofalo Francesco, Pellegrini Ettore			Italia. Gli ultimi trent'anni
	Zanichelli	Bologna	1988	

Articoli

*
**



SCHEDA EDIFICIO N° 296

INDIVIDUAZIONE Denominazione *barca*
Fonte denominazione *Bibliografia*
nota *denominazione dell'intero insieme costruito*
Edificio appartenente ad insieme costruito
(scheda insieme n° 19)
Funzione *Abitativa*

LOCALIZZAZIONE Quartiere *Reno*
Indirizzo *via Collodi 5, 7 e 11*

PRG '85 Zona *R2 assoggettate intervento urbanistico preventivo*
Classificazione attuale *nessuna*

STORIA Datazione *1964*
Tipo datazione
Fonte datazione *Bibliografia*
nota
Esito di concorso
Premio INARCO
Progettista principale *Giuseppe Vaccaro*
Progettisti secondari
Fonte attribuzione progettisti *Bibliografia*
nota
Funzione primitiva *Abitativa*
Reperibilità elaborati originali *Non reperiti*
nota
Corrispondenza progetto originale *Non verificabile*
nota

PROPRIETA' Proprietà *Pubblica*
Tipo di proprietà *Indivisa*

DESCRIZIONE Stato di manutenzione *Buono*
Morfologia * *Edificio in insediamento urbanistico unitario*
Tipologia ** *in linea*
Elementi architettonici o artistici di rilievo ***

QUALITA' Qualità progettuale *Alta*
Qualità testimoniale *Media*
Edificio notevole

Autore vivente



Testi	Autore	Anno	Titolo
Casciato Maristella, Orlandi Piero			Quale e quanta
Clueb	Bologna	2005	Architettura in Emilia Romagna nel secondo novecento
Gresleri Giuliano			Bologna
Allemandi	Torino	2004	Guide di Architettura
Bernabei Giancarlo, Gresleri Giuliano, Zaogni Stefano			Bologna Moderna
Patron	Bologna	1984	1860-1980
Aa Vv			Per Bologna. Novant'anni di attività dell'Istituto Autonomo Case Popolari 1906 - 1996
Grafiche Zanini	Bologna	1996	Progetti per Bologna
Tafari Manfredi			Storia dell'architettura italiana 1944-1985
Einaudi	Torino	1986	
Muratore Giorgio, Capuano Alessandra, Garofalo Francesco, Pellegrini Ettore			Italia. Gli ultimi trent'anni
Zanichelli	Bologna	1988	

Articoli

*
**

SCHEDA EDIFICIO N° 297

INDIVIDUAZIONE Denominazione *barca*
Fonte denominazione *Bibliografia*
nota *denominazione dell'intero insieme costruito*
Edificio appartenente ad insieme costruito
(scheda insieme n° 19)
Funzione *Abitativa*

LOCALIZZAZIONE Quartiere *Reno*
Indirizzo *via Collodi 9 e 13*

PRG '85 Zona *R2 assoggettate intervento urbanistico preventivo*
Classificazione attuale *nessuna*

STORIA Datazione *1964*
Tipo datazione
Fonte datazione *Bibliografia*
nota
Esito di concorso
Premio INARCO
Progettista principale *Giuseppe Vaccaro*
Progettisti secondari
Fonte attribuzione progettisti *Bibliografia*
nota
Funzione primitiva *Abitativa*
Reperibilità elaborati originali *Non reperiti*
nota
Corrispondenza progetto originale *Non verificabile*
nota

PROPRIETA' Proprietà *Pubblica*
Tipo di proprietà *Indivisa*

DESCRIZIONE Stato di manutenzione *Buono*
Morfologia * *Edificio in insediamento urbanistico unitario*
Tipologia ** *in linea*
Elementi architettonici o artistici di rilievo ***

QUALITA' Qualità progettuale *Alta*
Qualità testimoniale *Media*
Edificio notevole

Autore vivente

BIBLIOGRAFIA	Testi			
	Casciato Maristella, Orlandi Piero			Quale e quanta
	Clueb	Bologna	2005	Architettura in Emilia Romagna nel secondo novecento
	Gresleri Giuliano			Bologna
	Allemandi	Torino	2004	Guide di Architettura
	Bernabei Giancarlo, Gresleri Giuliano, Zaogni Stefano			Bologna Moderna
	Patron	Bologna	1984	1860-1980
	Aa Vv			Per Bologna. Novant'anni di attività dell'Istituto Autonomo Case Popolari 1906 - 1996
	Grafiche Zanini	Bologna	1996	Progetti per Bologna
	Tafari Manfredi			Storia dell'architettura italiana 1944-1985
	Einaudi	Torino	1986	
	Muratore Giorgio, Capuano Alessandra, Garofalo Francesco, Pellegrini Ettore			Italia. Gli ultimi trent'anni
	Zanichelli	Bologna	1988	

Articoli

*
**



SCHEDA EDIFICIO N° 298

INDIVIDUAZIONE Denominazione *edificio residenziale Schiavina*
Fonte denominazione *Bibliografia*
nota
Edificio appartenente ad insieme costruito
(scheda insieme n° 0)
Funzione *Abitativa*

LOCALIZZAZIONE Quartiere *Santo Stefano*
Indirizzo *via Mezzofanti 47*

PRG '85 Zona *R1 residenziale di completamento*
Classificazione attuale *nessuna*

STORIA Datazione *1948*
Tipo datazione
Fonte datazione *Bibliografia*
nota
Esito di concorso
Premio INARCO
Progettista principale *Enrico Schiavina*
Progettisti secondari
Fonte attribuzione progettisti *Bibliografia*
nota
Funzione primitiva *Abitativa*
Reperibilità elaborati originali *Non reperiti*
nota
Corrispondenza progetto originale *Non verificabile*
nota

PROPRIETA' Proprietà *Privata*
Tipo di proprietà *Multipla*

DESCRIZIONE Stato di manutenzione *Buono*
Morfologia * *Edificio isolato in tessuto denso*
Tipologia ** *casa singola plurifamiliare*
Elementi architettonici o artistici di rilievo ***

QUALITA' Qualità progettuale *Media*
Qualità testimoniale
Edificio notevole

Autore vivente

BIBLIOGRAFIA Testi Aa Vv *Impresa Schiavina*
Luigi Parma *Bologna* 1988 *Progetti e ecostruzioni 1947 - 1987*

Articoli



*
**

SCHEDA EDIFICIO N° 299

INDIVIDUAZIONE Denominazione *villa Aramini*
Fonte denominazione *Bibliografia*
nota
Edificio appartenente ad insieme costruito
(scheda insieme n° 0)
Funzione *Abitativa*

LOCALIZZAZIONE Quartiere *Saragozza*
Indirizzo *via di Monte Albano 25*

PRG '85 Zona *R7 nuclei edilizi esistenti*
Classificazione attuale *nessuna*

STORIA Datazione *1960*
Tipo datazione
Fonte datazione *Bibliografia*
nota
Esito di concorso
Premio INARCO
Progettista principale *Ufficio Tecnico Schiavina*
Progettisti secondari
Fonte attribuzione progettisti *Bibliografia*
nota
Funzione primitiva *Abitativa*
Reperibilità elaborati originali *Pubblicati*
nota
Corrispondenza progetto originale *Corrispondente*
nota

PROPRIETA' Proprietà *Privata*
Tipo di proprietà

DESCRIZIONE Stato di manutenzione *Buono*
Morfologia * *Edificio isolato su lotto*
Tipologia ** *casa singola unifamiliare*
Elementi architettonici o artistici di rilievo ***

QUALITA' Qualità progettuale *Media*
Qualità testimoniale
Edificio notevole

Autore vivente

BIBLIOGRAFIA Testi Aa Vv Impresa Schiavina
Luigi Parma Bologna 1988 Progetti e ecostruzioni 1947 - 1987

Articoli



*
**

SCHEDA EDIFICIO N° 300

INDIVIDUAZIONE Denominazione *villa Salmi*
Fonte denominazione *Bibliografia*
nota
Edificio appartenente ad insieme costruito
(scheda insieme n° 0)
Funzione *Abitativa*

LOCALIZZAZIONE Quartiere *Saragozza*
Indirizzo *via di Monte Albano 21*

PRG '85 Zona *R1 residenziale di completamento*
Classificazione attuale

STORIA Datazione *1960*
Tipo datazione
Fonte datazione *Bibliografia*
nota
Esito di concorso
Premio INARCO
Progettista principale *Ufficio Tecnico Schiavina*
Progettisti secondari
Fonte attribuzione progettisti *Bibliografia*
nota
Funzione primitiva *Abitativa*
Reperibilità elaborati originali *Non reperiti*
nota
Corrispondenza progetto originale *Non verificabile*
nota

PROPRIETA' Proprietà *Privata*
Tipo di proprietà

DESCRIZIONE Stato di manutenzione *Buono*
Morfologia * *Edificio isolato su lotto*
Tipologia ** *casa singola unifamiliare*
Elementi architettonici o artistici di rilievo ***

QUALITA' Qualità progettuale *Media*
Qualità testimoniale
Edificio notevole

Autore vivente

BIBLIOGRAFIA Testi *Aa Vv* *Impresa Schiavina*
Luiqi Parma *Bologna* *1988* *Progetti e ecostruzioni 1947 - 1987*

Articoli



*
**

SCHEDA EDIFICIO N° 301

INDIVIDUAZIONE Denominazione *villa Venturi*
Fonte denominazione *Bibliografia*
nota
Edificio appartenente ad insieme costruito
(scheda insieme n° 0)
Funzione *Abitativa*

LOCALIZZAZIONE Quartiere *Savena*
Indirizzo *via Lelli 25*

PRG '85 Zona *R6 di rispetto ambientale*
Classificazione attuale *nessuna*

STORIA Datazione *1952*
Tipo datazione
Fonte datazione *Bibliografia*
nota
Esito di concorso
Premio INARCO
Progettista principale *Enrico Schiavina*
Progettisti secondari
Fonte attribuzione progettisti *Bibliografia*
nota
Funzione primitiva *Abitativa*
Reperibilità elaborati originali *Pubblicati*
nota
Corrispondenza progetto originale *Corrispondente*
nota

PROPRIETA' Proprietà *Privata*
Tipo di proprietà

DESCRIZIONE Stato di manutenzione *Buono*
Morfologia * *Edificio isolato in tessuto denso*
Tipologia ** *casa singola unifamiliare*
Elementi architettonici o artistici di rilievo ***

QUALITA' Qualità progettuale *Media*
Qualità testimoniale
Edificio notevole

Autore vivente

BIBLIOGRAFIA Testi Aa Vv *Impresa Schiavina*
Luigi Parma *Bologna* 1988 *Progetti e ecostruzioni 1947 - 1987*

Articoli



*
**

SCHEDA EDIFICIO N° 302

INDIVIDUAZIONE Denominazione *asilo San Giovanni Bosco e Santa Maria Ausiliatrice*
Fonte denominazione *Bibliografia*
nota
Edificio appartenente ad insieme costruito
(scheda insieme n° 0)
Funzione *Servizio*

LOCALIZZAZIONE Quartiere *Saragozza*
Indirizzo *via Andrea Costa 155*

PRG '85 Zona *AR attrezzature religiose*
Classificazione attuale *nessuna*

STORIA Datazione *1954*
Tipo datazione
Fonte datazione *Bibliografia*
nota
Esito di concorso
Premio INARCO
Progettista principale *Giancarlo Cevenini*
Progettisti secondari
Fonte attribuzione progettisti *Bibliografia*
nota
Funzione primitiva *Terziaria di servizio*
Reperibilità elaborati originali *Pubblicati*
nota
Corrispondenza progetto originale *Corrispondente*
nota

PROPRIETA' Proprietà *Istituzione religiosa*
Tipo di proprietà *Indivisa*

DESCRIZIONE Stato di manutenzione *Buono*
Morfologia * *Edificio isolato in tessuto denso*
Tipologia ** *speciale non residenziale*
Elementi architettonici o artistici di rilievo ***

QUALITA' Qualità progettuale
Qualità testimoniale *Media*
Edificio notevole

Autore vivente

BIBLIOGRAFIA

Testi	Aa Vv Luigi Parma	Bologna	1988	Impresa Schiavina Progetti e ecostruzioni 1947 - 1987
	Casciato Maristella, Orlandi Piero Clueb	Bologna	2005	Quale e quanta Architettura in Emilia Romagna nel secondo novecento

Articoli



*
**

SCHEDA EDIFICIO N° 303

INDIVIDUAZIONE Denominazione *palestra villa Pallavicini*
Fonte denominazione
nota
Edificio appartenente ad insieme costruito
(scheda insieme n° 0)
Funzione

LOCALIZZAZIONE Quartiere *Borgo Panigale*
Indirizzo *via Marco Emilio Lepido 194/10*

PRG '85 Zona *VS1 impianti sportivi*
Classificazione attuale *nessuna*

STORIA Datazione *1961*
Tipo datazione
Fonte datazione *Bibliografia*
nota
Esito di concorso
Premio INARCO
Progettista principale *Giuseppe Coccolini*
Progettisti secondari
Fonte attribuzione progettisti *Bibliografia*
nota
Funzione primitiva *Terziaria di servizio*
Reperibilità elaborati originali *Pubblicati*
nota
Corrispondenza progetto originale *Manomesso*
nota

PROPRIETA' Proprietà *Istituzione religiosa*
Tipo di proprietà *Indivisa*

DESCRIZIONE Stato di manutenzione *Cattivo*
Morfologia * *Edificio isolato su lotto*
Tipologia ** *speciale non residenziale*
Elementi architettonici o artistici di rilievo ***

QUALITA' Qualità progettuale
Qualità testimoniale *Media*
Edificio notevole

Autore vivente

BIBLIOGRAFIA Testi Aa Vv Impresa Schiavina
Luigi Parma Bologna 1988 Progetti e ecostruzioni 1947 - 1987

Articoli



*
**

SCHEDA EDIFICIO N° 304

INDIVIDUAZIONE Denominazione *condominio Curva dei pini*
Fonte denominazione *Bibliografia*
nota
Edificio appartenente ad insieme costruito
(scheda insieme n° 0)
Funzione *Abitativa*

LOCALIZZAZIONE Quartiere *Saragozza*
Indirizzo *via Bellinzona 17*

PRG '85 Zona *R6 di rispetto ambientale*
Classificazione attuale *nessuna*

STORIA Datazione *1962*
Tipo datazione
Fonte datazione *Bibliografia*
nota
Esito di concorso
Premio INARCO
Progettista principale *Ufficio tecnico Schiavina*
Progettisti secondari
Fonte attribuzione progettisti *Bibliografia*
nota
Funzione primitiva *Abitativa*
Reperibilità elaborati originali *Pubblicati*
nota
Corrispondenza progetto originale *Corrispondente*
nota

PROPRIETA' Proprietà *Privata*
Tipo di proprietà *Multipla*

DESCRIZIONE Stato di manutenzione *Medio*
Morfologia * *Edificio isolato in tessuto denso*
Tipologia ** *casa singola plurifamiliare*
Elementi architettonici o artistici di rilievo ***

QUALITA' Qualità progettuale *Media*
Qualità testimoniale
Edificio notevole

Autore vivente

BIBLIOGRAFIA Testi Aa Vv Impresa Schiavina
Luigi Parma Bologna 1988 Progetti e ecostruzioni 1947 - 1987

Articoli

*
**



SCHEDA EDIFICIO N° 305

INDIVIDUAZIONE Denominazione *villa Schiavina*
Fonte denominazione
nota
Edificio appartenente ad insieme costruito
(scheda insieme n° 0)
Funzione

LOCALIZZAZIONE Quartiere *Saragozza*
Indirizzo *via di Casaglia 65/21*

PRG '85 Zona *R7 nuclei edilizi esistenti*
Classificazione attuale *nessuna*

STORIA Datazione *1963*
Tipo datazione
Fonte datazione *Bibliografia*
nota
Esito di concorso
Premio INARCO
Progettista principale *Enrico Schiavina*
Progettisti secondari
Fonte attribuzione progettisti *Bibliografia*
nota
Funzione primitiva *Abitativa*
Reperibilità elaborati originali *Pubblicati*
nota
Corrispondenza progetto originale *Corrispondente*
nota

PROPRIETA' Proprietà *Privata*
Tipo di proprietà *Indivisa*

DESCRIZIONE Stato di manutenzione *Buono*
Morfologia * *Edificio isolato su lotto*
Tipologia ** *casa singola unifamiliare*
Elementi architettonici o artistici di rilievo ***

QUALITA' Qualità progettuale *Media*
Qualità testimoniale
Edificio notevole

Autore vivente

BIBLIOGRAFIA Testi Aa Vv Impresa Schiavina
Luigi Parma Bologna 1988 Progetti e ecostruzioni 1947 - 1987

Articoli

*

**

*** *pianta circolare*



SCHEDA EDIFICIO N° 306

INDIVIDUAZIONE Denominazione *liceo Fermi*
Fonte denominazione *Bibliografia*
nota
Edificio appartenente ad insieme costruito
(scheda insieme n° 0)
Funzione *Servizio*

LOCALIZZAZIONE Quartiere *San Vitale*
Indirizzo *via mazzini 172*

PRG '85 Zona *CM istruzione media superiore*
Classificazione attuale *nessuna*

STORIA Datazione *1964*
Tipo datazione
Fonte datazione *Bibliografia*
nota
Esito di concorso
Premio INARCO
Progettista principale *Luigi Vignali*
Progettisti secondari
Fonte attribuzione progettisti *Bibliografia*
nota
Funzione primitiva *Terziaria di servizio*
Reperibilità elaborati originali *Pubblicati*
nota
Corrispondenza progetto originale *Manomesso*
nota

PROPRIETA' Proprietà *Privata*
Tipo di proprietà *Indivisa*

DESCRIZIONE Stato di manutenzione *Buono*
Morfologia * *Edificio isolato in tessuto denso*
Tipologia ** *speciale non residenziale*
Elementi architettonici o artistici di rilievo ***

QUALITA' Qualità progettuale *Media*
Qualità testimoniale
Edificio notevole

Autore vivente

BIBLIOGRAFIA Testi Aa Vv Impresa Schiavina
Luigi Parma Bologna 1988 Progetti e ecostruzioni 1947 - 1987

Articoli



*
**

SCHEDA EDIFICIO N° 307

INDIVIDUAZIONE Denominazione *chiesa di San Severino*
Fonte denominazione *Bibliografia*
nota
Edificio appartenente ad insieme costruito
(scheda insieme n° 0)
Funzione *Direzionale*

LOCALIZZAZIONE Quartiere *Santo Stefano*
Indirizzo *via Gigli 26*

PRG '85 Zona *AR attrezzature religiose*
Classificazione attuale *nessuna*

STORIA Datazione *1965*
Tipo datazione
Fonte datazione *Bibliografia*
nota
Esito di concorso
Premio INARCO
Progettista principale *Giuseppe Coccolini*
Progettisti secondari *Giancarlo Cevenini*
Fonte attribuzione progettisti *Bibliografia*
nota
Funzione primitiva *Terziaria*
Reperibilità elaborati originali *Pubblicati*
nota
Corrispondenza progetto originale *Corrispondente*
nota

PROPRIETA' Proprietà *Istituzione religiosa*
Tipo di proprietà *Indivisa*

DESCRIZIONE Stato di manutenzione *Buono*
Morfologia * *Edificio isolato in tessuto denso*
Tipologia ** *speciale non residenziale*
Elementi architettonici o artistici di rilievo ***

QUALITA' Qualità progettuale *Media*
Qualità testimoniale
Edificio notevole

Autore vivente

BIBLIOGRAFIA Testi Aa Vv Impresa Schiavina
Luigi Parma Bologna 1988 Progetti e ecostruzioni 1947 - 1987

Articoli



*
**

SCHEDA EDIFICIO N° 308

INDIVIDUAZIONE Denominazione *villa Pazzaglia*
Fonte denominazione *Bibliografia*
nota
Edificio appartenente ad insieme costruito
(scheda insieme n° 0)
Funzione *Abitativa*

LOCALIZZAZIONE Quartiere *Savena*
Indirizzo *via Siepelunga 54/5*

PRG '85 Zona *TP tutela paesistica*
Classificazione attuale *nessuna*

STORIA Datazione *1965*
Tipo datazione
Fonte datazione *Bibliografia*
nota
Esito di concorso
Premio INARCO
Progettista principale *Ferdinando Forlay*
Progettisti secondari
Fonte attribuzione progettisti *Bibliografia*
nota
Funzione primitiva *Abitativa*
Reperibilità elaborati originali *Pubblicati*
nota
Corrispondenza progetto originale *Corrispondente*
nota

PROPRIETA' Proprietà *Privata*
Tipo di proprietà *Indivisa*

DESCRIZIONE Stato di manutenzione *Buono*
Morfologia * *Edificio isolato su lotto*
Tipologia ** *casa singola unifamiliare*
Elementi architettonici o artistici di rilievo ***

QUALITA' Qualità progettuale *Media*
Qualità testimoniale
Edificio notevole

Autore vivente

BIBLIOGRAFIA Testi Aa Vv Impresa Schiavina
Luigi Parma Bologna 1988 Progetti e ecostruzioni 1947 - 1987

Articoli



*
**

SCHEDA EDIFICIO N° 309

INDIVIDUAZIONE Denominazione *villa Arbore*
Fonte denominazione *Bibliografia*
nota
Edificio appartenente ad insieme costruito
(scheda insieme n° 0)
Funzione *Abitativa*

LOCALIZZAZIONE Quartiere *Saragozza*
Indirizzo *via san Luca 43/2*

PRG '85 Zona *TP tutela paesistica*
Classificazione attuale *nessuna*

STORIA Datazione *1966*
Tipo datazione
Fonte datazione *Bibliografia*
nota
Esito di concorso
Premio INARCO
Progettista principale *Enrico Schiavina*
Progettisti secondari
Fonte attribuzione progettisti *Bibliografia*
nota
Funzione primitiva *Abitativa*
Reperibilità elaborati originali *Pubblicati*
nota
Corrispondenza progetto originale *Corrispondente*
nota

PROPRIETA' Proprietà *Privata*
Tipo di proprietà *Indivisa*

DESCRIZIONE Stato di manutenzione *Buono*
Morfologia * *Edificio isolato su lotto*
Tipologia ** *casa singola unifamiliare*
Elementi architettonici o artistici di rilievo ***

QUALITA' Qualità progettuale *Media*
Qualità testimoniale
Edificio notevole

Autore vivente

BIBLIOGRAFIA Testi Aa Vv Impresa Schiavina
Luigi Parma Bologna 1988 Progetti e ecostruzioni 1947 - 1987

Articoli



*
**

SCHEDA EDIFICIO N° 310

INDIVIDUAZIONE Denominazione *villa Costa*
Fonte denominazione *Bibliografia*
nota
Edificio appartenente ad insieme costruito
(scheda insieme n° 0)
Funzione *Abitativa*

LOCALIZZAZIONE Quartiere *Saragozza*
Indirizzo *via Valle di Preda 11*

PRG '85 Zona *R6 di rispetto ambientale*
Classificazione attuale *nessuna*

STORIA Datazione *1966*
Tipo datazione
Fonte datazione *Bibliografia*
nota
Esito di concorso
Premio INARCO
Progettista principale *Ufficio tecnico Schiavina*
Progettisti secondari
Fonte attribuzione progettisti *Bibliografia*
nota
Funzione primitiva *Abitativa*
Reperibilità elaborati originali *Pubblicati*
nota
Corrispondenza progetto originale *Corrispondente*
nota

PROPRIETA' Proprietà *Privata*
Tipo di proprietà *Indivisa*

DESCRIZIONE Stato di manutenzione *Buono*
Morfologia * *Edificio isolato su lotto*
Tipologia ** *casa singola unifamiliare*
Elementi architettonici o artistici di rilievo ***

QUALITA' Qualità progettuale *Media*
Qualità testimoniale
Edificio notevole

Autore vivente

BIBLIOGRAFIA Testi *Aa Vv* *Impresa Schiavina*
Luigi Parma *Bologna* *1988* *Progetti e ecostruzioni 1947 - 1987*

Articoli



*
**

SCHEDA EDIFICIO N° 311

INDIVIDUAZIONE Denominazione *casa di riposo San Giovanni Bosco e Santa Maria Ausiliatrice*
Fonte denominazione *Bibliografia*
nota
Edificio appartenente ad insieme costruito
(scheda insieme n° 0)
Funzione *Servizio*

LOCALIZZAZIONE Quartiere *Saragozza*
Indirizzo *via Zucchi 8*

PRG '85 Zona *R1 residenziale di completamento*
Classificazione attuale *nessuna*

STORIA Datazione *1967*
Tipo datazione
Fonte datazione *Bibliografia*
nota
Esito di concorso
Premio INARCO
Progettista principale *studio tecnico Schiavina*
Progettisti secondari
Fonte attribuzione progettisti *Bibliografia*
nota
Funzione primitiva *Terziaria*
Reperibilità elaborati originali *Pubblicati*
nota
Corrispondenza progetto originale
nota

PROPRIETA' Proprietà *Istituzione religiosa*
Tipo di proprietà *Indivisa*

DESCRIZIONE Stato di manutenzione *Buono*
Morfologia * *Edificio isolato in tessuto denso*
Tipologia ** *speciale non residenziale*
Elementi architettonici o artistici di rilievo ***

QUALITA' Qualità progettuale *Media*
Qualità testimoniale
Edificio notevole

Autore vivente

BIBLIOGRAFIA Testi Aa Vv Impresa Schiavina
Luigi Parma Bologna 1988 Progetti e ecostruzioni 1947 - 1987

Articoli



*
**

SCHEDA EDIFICIO N° 312

INDIVIDUAZIONE Denominazione *villa Musiani Lambertini*
Fonte denominazione *Bibliografia*
nota
Edificio appartenente ad insieme costruito
(scheda insieme n° 0)
Funzione *Abitativa*

LOCALIZZAZIONE Quartiere *Saragozza*
Indirizzo *via Valle di Preda 8*

PRG '85 Zona *R6 di rispetto ambientale*
Classificazione attuale

STORIA Datazione *1972*
Tipo datazione
Fonte datazione *Bibliografia*
nota
Esito di concorso
Premio INARCO
Progettista principale *Ferdinando Forlay*
Progettisti secondari
Fonte attribuzione progettisti *Bibliografia*
nota
Funzione primitiva *Abitativa*
Reperibilità elaborati originali *Pubblicati*
nota
Corrispondenza progetto originale *Corrispondente*
nota

PROPRIETA' Proprietà *Privata*
Tipo di proprietà *Multipla*

DESCRIZIONE Stato di manutenzione *Buono*
Morfologia * *Edificio isolato su lotto*
Tipologia ** *casa singola plurifamiliare*
Elementi architettonici o artistici di rilievo ***

QUALITA' Qualità progettuale *Media*
Qualità testimoniale
Edificio notevole

Autore vivente

BIBLIOGRAFIA Testi *Aa Vv* *Impresa Schiavina*
Luiqi Parma *Bologna* *1988* *Progetti e ecostruzioni 1947 - 1987*

Articoli



*
**

SCHEDA EDIFICIO N° 313

INDIVIDUAZIONE Denominazione *negozio Corradi*
Fonte denominazione *Bibliografia*
nota
Edificio appartenente ad insieme costruito
(scheda insieme n° 0)
Funzione *Commerciale*

LOCALIZZAZIONE Quartiere *Santo Stefano*
Indirizzo *via Rizzoli 7*

PRG '85 Zona *R1 residenziale di completamento*
Classificazione attuale *2a*

STORIA Datazione *1954*
Tipo datazione
Fonte datazione *Bibliografia*
nota
Esito di concorso
Premio INARCO
Progettista principale *Enrico De Angelis*
Progettisti secondari
Fonte attribuzione progettisti *Bibliografia*
nota
Funzione primitiva *Terziaria commerciale*
Reperibilità elaborati originali *Pubblicati*
nota
Corrispondenza progetto originale *Corrispondente*
nota

PROPRIETA' Proprietà *Privata*
Tipo di proprietà *Indivisa*

DESCRIZIONE Stato di manutenzione *Buono*
Morfologia * *Altro*
Tipologia ** *altro*
Elementi architettonici o artistici di rilievo ***

QUALITA' Qualità progettuale *Alta*
Qualità testimoniale
Edificio notevole

Autore vivente

BIBLIOGRAFIA

Testi	Casciato Maristella, Orlandi Piero Clueb Bologna 2005	Quale e quanta Architettura in Emilia Romagna nel secondo novecento
	Bernabei Giancarlo, Gresleri Giuliano, Zaognoni Stefano Patron Bologna 1984	Bologna Moderna 1860-1980
	Bernabei Giancarlo Patron Bologna 1985	Gli scritti e l'opera di Enrico De Angeli

Articoli

*
**



SCHEDA EDIFICIO N° 314

INDIVIDUAZIONE Denominazione *stazione autocorriere*
Fonte denominazione *Bibliografia*
nota
Edificio appartenente ad insieme costruito
(scheda insieme n° 0)
Funzione *Servizio*

LOCALIZZAZIONE Quartiere *San Vitale*
Indirizzo *piazza XX settembre 6*

PRG '85 Zona *CT attrezzature tecnologiche*
Classificazione attuale *3a*

STORIA Datazione *1960*
Tipo datazione
Fonte datazione *Bibliografia*
nota
Esito di concorso
Premio INARCO
Progettista principale *Luigi Vignali*
Progettisti secondari *Luigi Riguzzi*
Fonte attribuzione progettisti *Bibliografia*
nota
Funzione primitiva *Terziaria di servizio*
Reperibilità elaborati originali *Pubblicati*
nota
Corrispondenza progetto originale *Manomesso*
nota

PROPRIETA' Proprietà *mista*
Tipo di proprietà *Multipla*

DESCRIZIONE Stato di manutenzione *Medio*
Morfologia * *Edificio isolato in tessuto denso*
Tipologia ** *speciale non residenziale*
Elementi architettonici o artistici di rilievo ***

QUALITA' Qualità progettuale *Media*
Qualità testimoniale
Edificio notevole

Autore vivente

BIBLIOGRAFIA	Testi	Casciato Maristella, Orlandi Piero Clueb Bologna 2005	Quale e quanta Architettura in Emilia Romagna nel secondo novecento
		Bernabei Giancarlo, Gresleri Giuliano, Zaognoni Stefano Patron Bologna 1984	Bologna Moderna 1860-1980
		Branchetta Fulvia, Zironi Stefano Arnaldo Forni Editore Bologna 1992	Luigi Vignali Architetti Bolognesi

Articoli

*
**



SCHEDA EDIFICIO N° 315

INDIVIDUAZIONE Denominazione *ospedale specializzato Marcello Malpighi*
Fonte denominazione *Bibliografia*
nota
Edificio appartenente ad insieme costruito
(scheda insieme n° 25)
Funzione *Servizio*

LOCALIZZAZIONE Quartiere *San Vitale*
Indirizzo *via Pelagio Pelagi 16*

PRG '85 Zona *CH attrezzature sanitarie*
Classificazione attuale *nessuna*

STORIA Datazione *1972*
Tipo datazione
Fonte datazione *Bibliografia*
nota
Esito di concorso
Premio INARCO
Progettista principale *Enzo Zacchioli*
Progettisti secondari
Fonte attribuzione progettisti *Bibliografia*
nota
Funzione primitiva *Terziaria di servizio*
Reperibilità elaborati originali *Pubblicati*
nota
Corrispondenza progetto originale *Manomesso*
nota

PROPRIETA' Proprietà *Pubblica*
Tipo di proprietà *Indivisa*

DESCRIZIONE Stato di manutenzione *Medio*
Morfologia * *Edificio isolato in tessuto denso*
Tipologia ** *speciale non residenziale*
Elementi architettonici o artistici di rilievo ***

QUALITA' Qualità progettuale *Media*
Qualità testimoniale
Edificio notevole

Autore vivente

BIBLIOGRAFIA

Testi	Casciato Maristella, Orlandi Piero Clueb Bologna 2005	Quale e quanta Architettura in Emilia Romagna nel secondo novecento
	Bernabei Giancarlo, Gresleri Giuliano, Zaognoni Stefano Patron Bologna 1984	Bologna Moderna 1860-1980
	Brunetti Fabrizio, Paolo Milani Alinea Firenze 1989	Enzo Zacchioli

Articoli

*
**



SCHEDA EDIFICIO N° 316

INDIVIDUAZIONE Denominazione *ospedale specializzato Marcello Malpighi*
Fonte denominazione *Bibliografia*
nota
Edificio appartenente ad insieme costruito
(scheda insieme n° 25)
Funzione *Servizio*

LOCALIZZAZIONE Quartiere *San Vitale*
Indirizzo *via Pelagio Pelagi 9*

PRG '85 Zona *CH attrezzature sanitarie*
Classificazione attuale *nessuna*

STORIA Datazione *1972*
Tipo datazione
Fonte datazione *Bibliografia*
nota
Esito di concorso
Premio INARCO
Progettista principale *Enzo Zacchioli*
Progettisti secondari
Fonte attribuzione progettisti *Bibliografia*
nota
Funzione primitiva *Terziaria di servizio*
Reperibilità elaborati originali *Pubblicati*
nota
Corrispondenza progetto originale *Manomesso*
nota

PROPRIETA' Proprietà *Pubblica*
Tipo di proprietà *Indivisa*

DESCRIZIONE Stato di manutenzione *Medio*
Morfologia * *Edificio isolato in tessuto denso*
Tipologia ** *speciale non residenziale*
Elementi architettonici o artistici di rilievo ***

QUALITA' Qualità progettuale *Media*
Qualità testimoniale
Edificio notevole

Autore vivente

BIBLIOGRAFIA

Testi			
Casciato Maristella, Orlandi Piero			Quale e quanta
Clueb	Bologna	2005	Architettura in Emilia Romagna nel secondo novecento
Bernabei Giancarlo, Gresleri Giuliano, Zaognoni Stefano			Bologna Moderna
Patron	Bologna	1984	1860-1980
Brunetti Fabrizio, Paolo Milani			Enzo Zacchioli
Alinea	Firenze	1989	

Articoli

*
**



SCHEDA EDIFICIO N° 317

INDIVIDUAZIONE Denominazione *palazzo della Regione*
Fonte denominazione *Bibliografia*
nota
Edificio appartenente ad insieme costruito
(scheda insieme n° 0)
Funzione *Direzionale*

LOCALIZZAZIONE Quartiere *Porto*
Indirizzo *Viale Silvani 6, via Malvasia 6, via dello scalo 17/2*

PRG '85 Zona *R1 residenziale di completamento*
Classificazione attuale *nessuna*

STORIA Datazione *1971*
Tipo datazione
Fonte datazione *Bibliografia*
nota
Esito di concorso
Premio INARCO
Progettista principale *Leone Pancaldi*
Progettisti secondari
Fonte attribuzione progettisti *Bibliografia*
nota
Funzione primitiva *Abitativa*
Reperibilità elaborati originali *Pubblicati*
nota
Corrispondenza progetto originale *Manomesso*
nota

PROPRIETA' Proprietà *Privata*
Tipo di proprietà

DESCRIZIONE Stato di manutenzione *Buono*
Morfologia * *Edificio isolato in tessuto denso*
Tipologia ** *in linea*
Elementi architettonici o artistici di rilievo ***

QUALITA' Qualità progettuale *Media*
Qualità testimoniale
Edificio notevole

Autore vivente

BIBLIOGRAFIA

Testi	Bernabei Giancarlo, Gresleri Giuliano, Zagnoni Stefano Patron Bologna 1984	Bologna Moderna 1860-1980
	Casciato Maristella, Orlandi Piero Clueb Bologna 2005	Quale e quanta Architettura in Emilia Romagna nel secondo novecento

Articoli



*
**

SCHEDA EDIFICIO N° 318

INDIVIDUAZIONE Denominazione *unità abitativa F2*
Fonte denominazione *Bibliografia*
nota
Edificio appartenente ad insieme costruito
(scheda insieme n° 26)
Funzione *Abitativa*

LOCALIZZAZIONE Quartiere *Reno*
Indirizzo *via Duccio da Boninsegna 2*

PRG '85 Zona *R2 assoggettate intervento urbanistico preventivo*
Classificazione attuale *nessuna*

STORIA Datazione *1970*
Tipo datazione
Fonte datazione *Bibliografia*
nota
Esito di concorso
Premio INARCO
Progettista principale *Ufficio progetti Consorzio Cooperative prom*
Progettisti secondari
Fonte attribuzione progettisti *Bibliografia*
nota
Funzione primitiva *Abitativa*
Reperibilità elaborati originali *Pubblicati*
nota
Corrispondenza progetto originale *Corrispondente*
nota

PROPRIETA' Proprietà *Privata*
Tipo di proprietà *Multipla*

DESCRIZIONE Stato di manutenzione *Medio*
Morfologia * *Edificio isolato in tessuto denso*
Tipologia ** *a torre*
Elementi architettonici o artistici di rilievo ***

QUALITA' Qualità progettuale *Media*
Qualità testimoniale
Edificio notevole

Autore vivente

BIBLIOGRAFIA

Testi Casciato Maristella, Orlandi Piero
Clueb Bologna 2005
Bernabei Giancarlo, Gresleri Giuliano, Zaognoni Stefano
Patron Bologna 1984

Quale e quanta
Architettura in Emilia Romagna nel secondo novecento
Bologna Moderna
1860-1980

Articoli

*
**



SCHEDA EDIFICIO N° 319

INDIVIDUAZIONE Denominazione *unità abitativa F2*
Fonte denominazione *Bibliografia*
nota
Edificio appartenente ad insieme costruito
(scheda insieme n° 26)
Funzione *Abitativa*

LOCALIZZAZIONE Quartiere *Reno*
Indirizzo *via Duccio da Boninsegna 4*

PRG '85 Zona *R2 assoggettate intervento urbanistico preventivo*
Classificazione attuale *nessuna*

STORIA Datazione *1970*
Tipo datazione
Fonte datazione *Bibliografia*
nota
Esito di concorso
Premio INARCO
Progettista principale *Ufficio progetti Consorzio Cooperative prom*
Progettisti secondari
Fonte attribuzione progettisti *Bibliografia*
nota
Funzione primitiva *Abitativa*
Reperibilità elaborati originali *Pubblicati*
nota
Corrispondenza progetto originale *Corrispondente*
nota

PROPRIETA' Proprietà *Privata*
Tipo di proprietà *Multipla*

DESCRIZIONE Stato di manutenzione *Medio*
Morfologia * *Edificio isolato in tessuto denso*
Tipologia ** *a torre*
Elementi architettonici o artistici di rilievo ***

QUALITA' Qualità progettuale *Media*
Qualità testimoniale
Edificio notevole

Autore vivente

BIBLIOGRAFIA

Testi	Casciato Maristella, Orlandi Piero Clueb Bologna 2005	Quale e quanta Architettura in Emilia Romagna nel secondo novecento Bologna Moderna 1860-1980
	Bernabei Giancarlo, Gresleri Giuliano, Zaqnoni Stefano Patron Bologna 1984	

Articoli



*
**

SCHEDA EDIFICIO N° 320

INDIVIDUAZIONE Denominazione *unità abitativa F2*
Fonte denominazione *Bibliografia*
nota
Edificio appartenente ad insieme costruito
(scheda insieme n° 26)
Funzione *Abitativa*

LOCALIZZAZIONE Quartiere *Reno*
Indirizzo *via Duccio da Boninsegna 6*

PRG '85 Zona *R2 assoggettate intervento urbanistico preventivo*
Classificazione attuale *nessuna*

STORIA Datazione *1970*
Tipo datazione
Fonte datazione *Bibliografia*
nota
Esito di concorso
Premio INARCO
Progettista principale *Ufficio progetti Consorzio Cooperative prom*
Progettisti secondari
Fonte attribuzione progettisti *Bibliografia*
nota
Funzione primitiva *Abitativa*
Reperibilità elaborati originali *Pubblicati*
nota
Corrispondenza progetto originale *Corrispondente*
nota

PROPRIETA' Proprietà *Privata*
Tipo di proprietà *Multipla*

DESCRIZIONE Stato di manutenzione *Medio*
Morfologia * *Edificio isolato in tessuto denso*
Tipologia ** *a torre*
Elementi architettonici o artistici di rilievo ***

QUALITA' Qualità progettuale *Media*
Qualità testimoniale
Edificio notevole

Autore vivente

BIBLIOGRAFIA

Testi	Casciato Maristella, Orlandi Piero Clueb Bologna 2005	Quale e quanta Architettura in Emilia Romagna nel secondo novecento Bologna Moderna 1860-1980
	Bernabei Giancarlo, Gresleri Giuliano, Zaognoni Stefano Patron Bologna 1984	

Articoli

*
**



SCHEDA EDIFICIO N° 321

INDIVIDUAZIONE Denominazione *unità abitativa F2*
Fonte denominazione *Bibliografia*
nota
Edificio appartenente ad insieme costruito
(scheda insieme n° 26)
Funzione *Abitativa*

LOCALIZZAZIONE Quartiere *Reno*
Indirizzo *via Duccio da Boninsegna 8*

PRG '85 Zona *R2 assoggettate intervento urbanistico preventivo*
Classificazione attuale *nessuna*

STORIA Datazione *1970*
Tipo datazione
Fonte datazione *Bibliografia*
nota
Esito di concorso
Premio INARCO
Progettista principale *Ufficio progetti Consorzio Cooperative prom*
Progettisti secondari
Fonte attribuzione progettisti *Bibliografia*
nota
Funzione primitiva *Abitativa*
Reperibilità elaborati originali *Pubblicati*
nota
Corrispondenza progetto originale *Corrispondente*
nota

PROPRIETA' Proprietà *Privata*
Tipo di proprietà *Multipla*

DESCRIZIONE Stato di manutenzione *Medio*
Morfologia * *Edificio isolato in tessuto denso*
Tipologia ** *a torre*
Elementi architettonici o artistici di rilievo ***

QUALITA' Qualità progettuale *Media*
Qualità testimoniale
Edificio notevole

Autore vivente

BIBLIOGRAFIA

Testi	Casciato Maristella, Orlandi Piero Clueb Bologna 2005	Quale e quanta Architettura in Emilia Romagna nel secondo novecento Bologna Moderna 1860-1980
	Bernabei Giancarlo, Gresleri Giuliano, Zaognoni Stefano Patron Bologna 1984	

Articoli

*
**



SCHEDA EDIFICIO N° 322

INDIVIDUAZIONE Denominazione *edificio per appartamenti*
Fonte denominazione *Bibliografia*
nota
Edificio appartenente ad insieme costruito
(scheda insieme n° 0)
Funzione *Abitativa*

LOCALIZZAZIONE Quartiere *San Vitale*
Indirizzo *via del Borgo di San Pietro 99/3, 99/4*

PRG '85 Zona *R1 residenziale di completamento*
Classificazione attuale *3a*

STORIA Datazione *1976*
Tipo datazione
Fonte datazione *Bibliografia*
nota
Esito di concorso
Premio INARCO
Progettista principale *Luciano Lullini*
Progettisti secondari
Fonte attribuzione progettisti *Bibliografia*
nota
Funzione primitiva *Abitativa*
Reperibilità elaborati originali *Pubblicati*
nota
Corrispondenza progetto originale *Corrispondente*
nota

PROPRIETA' Proprietà *Privata*
Tipo di proprietà *Multipla*

DESCRIZIONE Stato di manutenzione *Buono*
Morfologia * *Edificio in cortina edilizia continua o compatta*
Tipologia ** *in linea*
Elementi architettonici o artistici di rilievo ***

QUALITA' Qualità progettuale *Alta*
Qualità testimoniale
Edificio notevole

Autore vivente

BIBLIOGRAFIA

Testi	Casciato Maristella, Orlandi Piero Clueb Bologna 2005	Quale e quanta Architettura in Emilia Romagna nel secondo novecento Bologna Moderna 1860-1980
	Bernabei Giancarlo, Gresleri Giuliano, Zaqnoni Stefano Patron Bologna 1984	

Articoli

*
**



SCHEDA EDIFICIO N° 323

INDIVIDUAZIONE Denominazione *rimesse ATC Due Madonne*
Fonte denominazione *Bibliografia*
nota
Edificio appartenente ad insieme costruito
(scheda insieme n° 27)
Funzione *Servizio*

LOCALIZZAZIONE Quartiere *Savena*
Indirizzo *via Due Madonne 10*

PRG '85 Zona *CT attrezzature tecnologiche*
Classificazione attuale *nessuna*

STORIA Datazione *1983*
Tipo datazione
Fonte datazione *Bibliografia*
nota
Esito di concorso
Premio INARCO
Progettista principale *Enzo Zacchioli*
Progettisti secondari
Fonte attribuzione progettisti *Bibliografia*
nota
Funzione primitiva *Terziaria di servizio*
Reperibilità elaborati originali *Pubblicati*
nota
Corrispondenza progetto originale *Manomesso*
nota

PROPRIETA' Proprietà *Privata*
Tipo di proprietà *Indivisa*

DESCRIZIONE Stato di manutenzione *Buono*
Morfologia * *Edificio parte di complesso edilizio*
Tipologia ** *speciale non residenziale*
Elementi architettonici o artistici di rilievo ***

QUALITA' Qualità progettuale *Alta*
Qualità testimoniale
Edificio notevole

Autore vivente

BIBLIOGRAFIA

Testi			
Casciato Maristella, Orlandi Piero			Quale e quanta
Clueb	Bologna	2005	Architettura in Emilia Romagna nel secondo novecento
Bernabei Giancarlo, Gresleri Giuliano, Zaognoni Stefano			Bologna Moderna
Patron	Bologna	1984	1860-1980
Brunetti Fabrizio, Paolo Milani			Enzo Zacchioli
Alinea	Firenze	1989	

Articoli

*
**

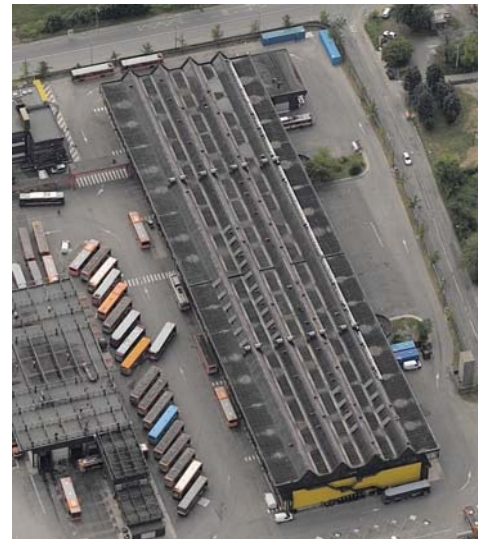

SCHEDA EDIFICIO N° 324

INDIVIDUAZIONE Denominazione *rimesse ATC Due Madonne*
Fonte denominazione *Bibliografia*
nota
Edificio appartenente ad insieme costruito
(scheda insieme n° 27)
Funzione *Servizio*

LOCALIZZAZIONE Quartiere *Savena*
Indirizzo *via Due Madonne 10*

PRG '85 Zona *CT attrezzature tecnologiche*
Classificazione attuale *nessuna*

STORIA Datazione *1983*
Tipo datazione
Fonte datazione *Bibliografia*
nota
Esito di concorso
Premio INARCO
Progettista principale *Enzo Zacchioli*
Progettisti secondari
Fonte attribuzione progettisti *Bibliografia*
nota
Funzione primitiva *Terziaria di servizio*
Reperibilità elaborati originali *Pubblicati*
nota
Corrispondenza progetto originale *Manomesso*
nota

PROPRIETA' Proprietà *Privata*
Tipo di proprietà *Indivisa*

DESCRIZIONE Stato di manutenzione *Buono*
Morfologia * *Edificio parte di complesso edilizio*
Tipologia ** *speciale non residenziale*
Elementi architettonici o artistici di rilievo ***

QUALITA' Qualità progettuale *Alta*
Qualità testimoniale
Edificio notevole

Autore vivente

BIBLIOGRAFIA

Testi	Casciato Maristella, Orlandi Piero Clueb Bologna 2005	Quale e quanta Architettura in Emilia Romagna nel secondo novecento
	Bernabei Giancarlo, Gresleri Giuliano, Zaognoni Stefano Patron Bologna 1984	Bologna Moderna 1860-1980
	Brunetti Fabrizio, Paolo Milani Alinea Firenze 1989	Enzo Zacchioli

Articoli

*
**



SCHEDA EDIFICIO N° 325

INDIVIDUAZIONE Denominazione *case cooperativa Risanamento*
Fonte denominazione *Bibliografia*
nota
Edificio appartenente ad insieme costruito
(scheda insieme n° 28)
Funzione *Abitativa*

LOCALIZZAZIONE Quartiere *Porto*
Indirizzo *via Casarini 22 - 28, via Tanari 42 - 48, via Rusconi 4 - 10*

PRG '85 Zona *R1 residenziale di completamento*
Classificazione attuale *2b*

STORIA Datazione *1928*
Tipo datazione
Fonte datazione *Bibliografia*
nota
Esito di concorso
Premio INARCO
Progettista principale *Ildebrando Tabarroni*
Progettisti secondari
Fonte attribuzione progettisti *Bibliografia*
nota
Funzione primitiva *Abitativa*
Reperibilità elaborati originali *Non reperiti*
nota
Corrispondenza progetto originale *Non verificabile*
nota

PROPRIETA' Proprietà *Privata*
Tipo di proprietà *Indivisa*

DESCRIZIONE Stato di manutenzione *Buono*
Morfologia * *Edificio parte di complesso edilizio*
Tipologia ** *a corte*
Elementi architettonici o artistici di rilievo ***

QUALITA' Qualità progettuale *Media*
Qualità testimoniale *Media*
Edificio notevole

Autore vivente

BIBLIOGRAFIA Testi Bernabei Giancarlo, Gresleri Giuliano, Zagnoni Stefano
Patron Bologna 1984

Bologna Moderna
1860-1980

Articoli



*
**

SCHEDA EDIFICIO N° 326

INDIVIDUAZIONE Denominazione *case cooperativa Risanamento*
Fonte denominazione *Bibliografia*
nota
Edificio appartenente ad insieme costruito
(scheda insieme n° 28)
Funzione *Abitativa*

LOCALIZZAZIONE Quartiere *Porto*
Indirizzo *via Tanari 48 - 50, via Pier Crescenzi 21 - 25, via Rusconi 2*

PRG '85 Zona *R1 residenziale di completamento*
Classificazione attuale *2b*

STORIA Datazione *1928*
Tipo datazione
Fonte datazione *Bibliografia*
nota
Esito di concorso
Premio INARCO
Progettista principale *Ildebrando Tabarroni*
Progettisti secondari
Fonte attribuzione progettisti *Bibliografia*
nota
Funzione primitiva *Abitativa*
Reperibilità elaborati originali *Non reperiti*
nota
Corrispondenza progetto originale *Non verificabile*
nota

PROPRIETA' Proprietà *Privata*
Tipo di proprietà *Indivisa*

DESCRIZIONE Stato di manutenzione *Buono*
Morfologia * *Edificio parte di complesso edilizio*
Tipologia ** *a corte*
Elementi architettonici o artistici di rilievo ***

QUALITA' Qualità progettuale *Media*
Qualità testimoniale *Media*
Edificio notevole

Autore vivente

BIBLIOGRAFIA Testi Bernabei Giancarlo, Gresleri Giuliano, Zagnoni Stefano
Patron Bologna 1984

Bologna Moderna
1860-1980

Articoli



*
**

SCHEDA EDIFICIO N° 327

INDIVIDUAZIONE Denominazione *case cooperativa Risanamento*
Fonte denominazione *Bibliografia*
nota
Edificio appartenente ad insieme costruito
(scheda insieme n° 28)
Funzione *Abitativa*

LOCALIZZAZIONE Quartiere *Porto*
Indirizzo *via Casarini 15 - 17, via Tanari 38 - 40, via Rossi 2 - 4*

PRG '85 Zona *R1 residenziale di completamento*
Classificazione attuale *nessuna*

STORIA Datazione *1928*
Tipo datazione
Fonte datazione *Bibliografia*
nota
Esito di concorso
Premio INARCO
Progettista principale *Ildebrando Tabarroni*
Progettisti secondari
Fonte attribuzione progettisti *Bibliografia*
nota
Funzione primitiva *Abitativa*
Reperibilità elaborati originali *Non reperiti*
nota
Corrispondenza progetto originale *Non verificabile*
nota

PROPRIETA' Proprietà *Privata*
Tipo di proprietà *Indivisa*

DESCRIZIONE Stato di manutenzione *Buono*
Morfologia * *Edificio parte di complesso edilizio*
Tipologia ** *altro*
Elementi architettonici o artistici di rilievo ***

QUALITA' Qualità progettuale *Media*
Qualità testimoniale *Media*
Edificio notevole

Autore vivente

BIBLIOGRAFIA Testi Bernabei Giancarlo, Gresleri Giuliano, Zagnoni Stefano
Patron Bologna 1984 Bologna Moderna
1860-1980

Articoli



*
**

SCHEDA EDIFICIO N° 328

INDIVIDUAZIONE Denominazione *case cooperativa Risanamento*
Fonte denominazione *Bibliografia*
nota
Edificio appartenente ad insieme costruito
(scheda insieme n° 28)
Funzione *Abitativa*

LOCALIZZAZIONE Quartiere *Porto*
Indirizzo *via Rossi 1, via Casarini 9 - 13, via Ranuzzi 2*

PRG '85 Zona *R1 residenziale di completamento*
Classificazione attuale *nessuna*

STORIA Datazione *1928*
Tipo datazione
Fonte datazione *Bibliografia*
nota
Esito di concorso
Premio INARCO
Progettista principale *Ildebrando Tabarroni*
Progettisti secondari
Fonte attribuzione progettisti *Bibliografia*
nota
Funzione primitiva *Abitativa*
Reperibilità elaborati originali *Non reperiti*
nota
Corrispondenza progetto originale *Non verificabile*
nota

PROPRIETA' Proprietà *Privata*
Tipo di proprietà *Indivisa*

DESCRIZIONE Stato di manutenzione *Buono*
Morfologia * *Edificio parte di complesso edilizio*
Tipologia ** *a corte*
Elementi architettonici o artistici di rilievo ***

QUALITA' Qualità progettuale *Media*
Qualità testimoniale *Media*
Edificio notevole

Autore vivente

BIBLIOGRAFIA Testi Bernabei Giancarlo, Gresleri Giuliano, Zagnoni Stefano
Patron Bologna 1984 Bologna Moderna
1860-1980

Articoli



*
**

SCHEDA EDIFICIO N° 329

INDIVIDUAZIONE Denominazione *case cooperativa Risanamento*
Fonte denominazione *Bibliografia*
nota
Edificio appartenente ad insieme costruito
(scheda insieme n° 28)
Funzione *Abitativa*

LOCALIZZAZIONE Quartiere *Porto*
Indirizzo *via Casarini 7, via Ranuzzi 1, via Berti 12*

PRG '85 Zona *R1 residenziale di completamento*
Classificazione attuale *nessuna*

STORIA Datazione *1928*
Tipo datazione
Fonte datazione *Bibliografia*
nota
Esito di concorso
Premio INARCO
Progettista principale *Ildebrando Tabarroni*
Progettisti secondari
Fonte attribuzione progettisti *Bibliografia*
nota
Funzione primitiva *Abitativa*
Reperibilità elaborati originali *Non reperiti*
nota
Corrispondenza progetto originale *Non verificabile*
nota

PROPRIETA' Proprietà *Privata*
Tipo di proprietà *Indivisa*

DESCRIZIONE Stato di manutenzione *Buono*
Morfologia * *Edificio parte di complesso edilizio*
Tipologia ** *a corte*
Elementi architettonici o artistici di rilievo ***

QUALITA' Qualità progettuale *Media*
Qualità testimoniale *Media*
Edificio notevole

Autore vivente

BIBLIOGRAFIA Testi Bernabei Giancarlo, Gresleri Giuliano, Zagnoni Stefano
Patron Bologna 1984 Bologna Moderna
1860-1980

Articoli



*
**

SCHEDA EDIFICIO N° 330

INDIVIDUAZIONE Denominazione *case cooperativa Risanamento*
Fonte denominazione *Bibliografia*
nota
Edificio appartenente ad insieme costruito
(scheda insieme n° 28)
Funzione *Abitativa*

LOCALIZZAZIONE Quartiere *Porto*
Indirizzo *via Ranuzzi 3 - 9*

PRG '85 Zona *R1 residenziale di completamento*
Classificazione attuale *nessuna*

STORIA Datazione *1928*
Tipo datazione
Fonte datazione *Bibliografia*
nota
Esito di concorso
Premio INARCO
Progettista principale *Ildebrando Tabarroni*
Progettisti secondari
Fonte attribuzione progettisti *Bibliografia*
nota
Funzione primitiva *Abitativa*
Reperibilità elaborati originali *Non reperiti*
nota
Corrispondenza progetto originale *Non verificabile*
nota

PROPRIETA' Proprietà *Privata*
Tipo di proprietà *Indivisa*

DESCRIZIONE Stato di manutenzione *Medio*
Morfologia * *Edificio parte di complesso edilizio*
Tipologia ** *a corte*
Elementi architettonici o artistici di rilievo ***

QUALITA' Qualità progettuale *Media*
Qualità testimoniale *Media*
Edificio notevole

Autore vivente

BIBLIOGRAFIA Testi Bernabei Giancarlo, Gresleri Giuliano, Zagnoni Stefano
Patron Bologna 1984 Bologna Moderna
1860-1980

Articoli



*
**

SCHEDA EDIFICIO N° 331

INDIVIDUAZIONE Denominazione *case cooperativa Risanamento*
Fonte denominazione *Bibliografia*
nota
Edificio appartenente ad insieme costruito
(scheda insieme n° 28)
Funzione *Abitativa*

LOCALIZZAZIONE Quartiere *Porto*
Indirizzo *via Berti 14 - 18*

PRG '85 Zona *R1 residenziale di completamento*
Classificazione attuale *nessuna*

STORIA Datazione *1928*
Tipo datazione
Fonte datazione *Bibliografia*
nota
Esito di concorso
Premio INARCO
Progettista principale *Ildebrando Tabarroni*
Progettisti secondari
Fonte attribuzione progettisti *Bibliografia*
nota
Funzione primitiva *Abitativa*
Reperibilità elaborati originali *Non reperiti*
nota
Corrispondenza progetto originale *Non verificabile*
nota

PROPRIETA' Proprietà *Privata*
Tipo di proprietà *Indivisa*

DESCRIZIONE Stato di manutenzione *Buono*
Morfologia * *Edificio parte di complesso edilizio*
Tipologia ** *a corte*
Elementi architettonici o artistici di rilievo ***

QUALITA' Qualità progettuale *Media*
Qualità testimoniale *Media*
Edificio notevole

Autore vivente

BIBLIOGRAFIA Testi Bernabei Giancarlo, Gresleri Giuliano, Zagnoni Stefano
Patron Bologna 1984 Bologna Moderna
1860-1980

Articoli

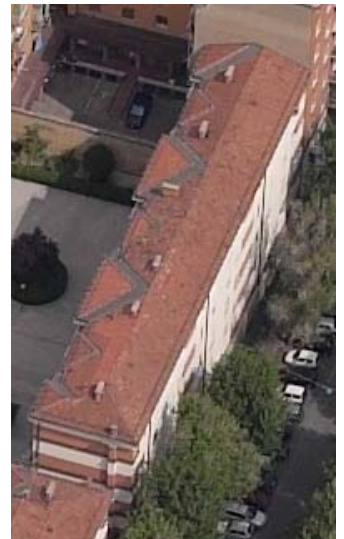

*
**

SCHEDA EDIFICIO N° 332

INDIVIDUAZIONE Denominazione *case cooperativa Risanamento*
Fonte denominazione *Bibliografia*
nota
Edificio appartenente ad insieme costruito
(scheda insieme n° 28)
Funzione *Abitativa*

LOCALIZZAZIONE Quartiere *Porto*
Indirizzo *via Rusconi 1, via Pier Crescenzi 15 - 19, via Berti 4*

PRG '85 Zona *R1 residenziale di completamento*
Classificazione attuale *2b*

STORIA Datazione *1928*
Tipo datazione
Fonte datazione *Bibliografia*
nota
Esito di concorso
Premio INARCO
Progettista principale *Ildebrando Tabarroni*
Progettisti secondari
Fonte attribuzione progettisti *Bibliografia*
nota
Funzione primitiva *Abitativa*
Reperibilità elaborati originali *Non reperiti*
nota
Corrispondenza progetto originale *Non verificabile*
nota

PROPRIETA' Proprietà *Privata*
Tipo di proprietà *Indivisa*

DESCRIZIONE Stato di manutenzione *Buono*
Morfologia * *Edificio parte di complesso edilizio*
Tipologia ** *a corte*
Elementi architettonici o artistici di rilievo ***

QUALITA' Qualità progettuale *Media*
Qualità testimoniale *Media*
Edificio notevole

Autore vivente

BIBLIOGRAFIA Testi Bernabei Giancarlo, Gresleri Giuliano, Zagnoni Stefano
Patron Bologna 1984 Bologna Moderna
1860-1980

Articoli



*
**

SCHEDA EDIFICIO N° 333

INDIVIDUAZIONE Denominazione *case cooperativa Risanamento*
Fonte denominazione *Bibliografia*
nota
Edificio appartenente ad insieme costruito
(scheda insieme n° 29)
Funzione *Abitativa*

LOCALIZZAZIONE Quartiere *San Vitale*
Indirizzo *via Masia 15 - 17, via Fabbri 53 - 65, via Vincenzi 6 - 8,
via De Amicis 2 - 14*

PRG '85 Zona *R1 residenziale di completamento*
Classificazione attuale *2a*

STORIA Datazione *1928*
Tipo datazione
Fonte datazione *Bibliografia*
nota
Esito di concorso
Premio INARCO
Progettista principale *Gualtiero Pontoni*
Progettisti secondari
Fonte attribuzione progettisti *Bibliografia*
nota
Funzione primitiva *Abitativa*
Reperibilità elaborati originali *Non reperiti*
nota
Corrispondenza progetto originale *Non verificabile*
nota

PROPRIETA' Proprietà *Privata*
Tipo di proprietà *Indivisa*

DESCRIZIONE Stato di manutenzione *Buono*
Morfologia * *Edificio parte di complesso edilizio*
Tipologia ** *a corte*
Elementi architettonici o artistici di rilievo ***

QUALITA' Qualità progettuale *Media*
Qualità testimoniale *Media*
Edificio notevole

Autore vivente

BIBLIOGRAFIA Testi Bernabei Giancarlo, Gresleri Giuliano, Zagnoni Stefano
Patron Bologna 1984

Bologna Moderna
1860-1980

Articoli



*
**

SCHEDA EDIFICIO N° 334

INDIVIDUAZIONE Denominazione *case cooperativa Risanamento*
Fonte denominazione *Bibliografia*
nota
Edificio appartenente ad insieme costruito
(scheda insieme n° 29)
Funzione *Abitativa*

LOCALIZZAZIONE Quartiere *San Vitale*
Indirizzo *via Masia 19, via De Amicis 1 - 11, via Vincenzi 10 - 12, via Bentivogli 40 - 48*

PRG '85 Zona *R1 residenziale di completamento*
Classificazione attuale *2a*

STORIA Datazione *1928*
Tipo datazione
Fonte datazione *Bibliografia*
nota
Esito di concorso
Premio INARCO
Progettista principale *Gualtiero Pontoni*
Progettisti secondari
Fonte attribuzione progettisti *Bibliografia*
nota
Funzione primitiva *Abitativa*
Reperibilità elaborati originali *Non reperiti*
nota
Corrispondenza progetto originale *Non verificabile*
nota

PROPRIETA' Proprietà *Privata*
Tipo di proprietà *Indivisa*

DESCRIZIONE Stato di manutenzione *Buono*
Morfologia * *Edificio parte di complesso edilizio*
Tipologia ** *a corte*
Elementi architettonici o artistici di rilievo ***

QUALITA' Qualità progettuale *Media*
Qualità testimoniale *Media*
Edificio notevole

Autore vivente

BIBLIOGRAFIA Testi Bernabei Giancarlo, Gresleri Giuliano, Zagnoni Stefano
Patron Bologna 1984

Bologna Moderna
1860-1980

Articoli



*
**

SCHEDA EDIFICIO N° 335

INDIVIDUAZIONE Denominazione *Santa Maria delle Muratelle*
Fonte denominazione *Bibliografia*
nota
Edificio appartenente ad insieme costruito
(scheda insieme n° 0)
Funzione *Direzionale*

LOCALIZZAZIONE Quartiere *Saragozza*
Indirizzo *via Saragozza 2 - 4*

PRG '85 Zona *AR attrezzature religiose*
Classificazione attuale *1a e 2a*

STORIA Datazione *1928*
Tipo datazione
Fonte datazione *Bibliografia*
nota
Esito di concorso
Premio INARCO
Progettista principale *Edoardo Collamarini*
Progettisti secondari
Fonte attribuzione progettisti *Bibliografia*
nota *viene attribuito a Collamarini solo la facciata su via Saragozza*
Funzione primitiva *Terziaria*
Reperibilità elaborati originali *Non reperiti*
nota
Corrispondenza progetto originale *Non verificabile*
nota

PROPRIETA' Proprietà *Istituzione religiosa*
Tipo di proprietà *Indivisa*

DESCRIZIONE Stato di manutenzione *Buono*
Morfologia * *Edificio in cortina edilizia continua o compatta*
Tipologia ** *speciale non residenziale*
Elementi architettonici o artistici di rilievo ***

QUALITA' Qualità progettuale *Media*
Qualità testimoniale
Edificio notevole

Autore vivente

BIBLIOGRAFIA Testi Bernabei Giancarlo, Gresleri Giuliano, Zagnoni Stefano
Patron Bologna 1984 Bologna Moderna
1860-1980

Articoli



*
**

SCHEDA EDIFICIO N° 336

INDIVIDUAZIONE Denominazione *ospedale Roncati*
Fonte denominazione *Bibliografia*
nota
Edificio appartenente ad insieme costruito
(scheda insieme n° 0)
Funzione *Direzionale*

LOCALIZZAZIONE Quartiere *Saragozza*
Indirizzo *via Foscolo 7*

PRG '85 Zona *GU Istruzioni universitaria*
Classificazione attuale *2a*

STORIA Datazione *1929*
Tipo datazione
Fonte datazione *Bibliografia*
nota
Esito di concorso
Premio INARCO
Progettista principale *Edmondo Berselli*
Progettisti secondari *Ufficio Tecnico della Provincia*
Fonte attribuzione progettisti *Bibliografia*
nota
Funzione primitiva *Terziaria di servizio*
Reperibilità elaborati originali *Non reperiti*
nota
Corrispondenza progetto originale *Non verificabile*
nota



PROPRIETA' Proprietà *Privata*
Tipo di proprietà *Indivisa*

DESCRIZIONE Stato di manutenzione *Medio*
Morfologia * *Edificio isolato in tessuto denso*
Tipologia ** *speciale non residenziale*
Elementi architettonici o artistici di rilievo ***

QUALITA' Qualità progettuale *Media*
Qualità testimoniale
Edificio notevole

Autore vivente

BIBLIOGRAFIA Testi Bernabei Giancarlo, Gresleri Giuliano, Zagnoni Stefano
Patron Bologna 1984 Bologna Moderna
1860-1980

Articoli

*
**

SCHEDA EDIFICIO N° 337

INDIVIDUAZIONE Denominazione *villa Revedin*
Fonte denominazione *Bibliografia*
nota
Edificio appartenente ad insieme costruito
(scheda insieme n° 0)
Funzione *Abitativa*

LOCALIZZAZIONE Quartiere *Santo Stefano*
Indirizzo *piazzale Bacchielli 3 e 4*

PRG '85 Zona *AR attrezzature religiose*
Classificazione attuale *Vincolato*

STORIA Datazione *1932*
Tipo datazione
Fonte datazione *Bibliografia*
nota
Esito di concorso
Premio INARCO
Progettista principale *Carlo Ballarini*
Progettisti secondari
Fonte attribuzione progettisti *Bibliografia*
nota
Funzione primitiva *Terziaria*
Reperibilità elaborati originali *Non reperiti*
nota
Corrispondenza progetto originale *Non verificabile*
nota

PROPRIETA' Proprietà *Istituzione religiosa*
Tipo di proprietà *Indivisa*

DESCRIZIONE Stato di manutenzione *Buono*
Morfologia * *Edificio isolato in tessuto denso*
Tipologia ** *speciale non residenziale*
Elementi architettonici o artistici di rilievo ***

QUALITA' Qualità progettuale *Media*
Qualità testimoniale
Edificio notevole

Autore vivente

BIBLIOGRAFIA Testi Bernabei Giancarlo, Gresleri Giuliano, Zagnoni Stefano
Patron Bologna 1984 Bologna Moderna
1860-1980

Articoli



*
**

SCHEDA EDIFICIO N° 338

INDIVIDUAZIONE Denominazione *istituto d'Igiene*
Fonte denominazione *Bibliografia*
nota
Edificio appartenente ad insieme costruito
(scheda insieme n° 0)
Funzione *Direzionale*

LOCALIZZAZIONE Quartiere *San Vitale*
Indirizzo *via San Giacomo 12*

PRG '85 Zona *GU Istruzioni universitaria*
Classificazione attuale *2a*

STORIA Datazione *1931*
Tipo datazione
Fonte datazione *Bibliografia*
nota
Esito di concorso
Premio INARCO
Progettista principale *Edoardo Collamarini*
Progettisti secondari
Fonte attribuzione progettisti *Bibliografia*
nota
Funzione primitiva *Terziaria*
Reperibilità elaborati originali *Non reperiti*
nota
Corrispondenza progetto originale *Non verificabile*
nota

PROPRIETA' Proprietà *Pubblica*
Tipo di proprietà *Indivisa*

DESCRIZIONE Stato di manutenzione *Buono*
Morfologia * *Edificio isolato in tessuto denso*
Tipologia ** *speciale non residenziale*
Elementi architettonici o artistici di rilievo ***

QUALITA' Qualità progettuale *Media*
Qualità testimoniale
Edificio notevole

Autore vivente

BIBLIOGRAFIA Testi Bernabei Giancarlo, Gresleri Giuliano, Zagnoni Stefano
Patron Bologna 1984 Bologna Moderna
1860-1980

Articoli



*
**

SCHEDA EDIFICIO N° 339

INDIVIDUAZIONE Denominazione *facoltà di Veterinaria*
Fonte denominazione *Bibliografia*
nota
Edificio appartenente ad insieme costruito
(scheda insieme n° 30)
Funzione *Direzionale*

LOCALIZZAZIONE Quartiere *San Vitale*
Indirizzo *viale Filopanti 5*

PRG '85 Zona *GU Istruzioni universitaria*
Classificazione attuale *2a*

STORIA Datazione *1931*
Tipo datazione
Fonte datazione *Bibliografia*
nota
Esito di concorso
Premio INARCO
Progettista principale *Edoardo Collamarini*
Progettisti secondari
Fonte attribuzione progettisti *Bibliografia*
nota
Funzione primitiva *Terziaria*
Reperibilità elaborati originali *Non reperiti*
nota
Corrispondenza progetto originale *Non verificabile*
nota

PROPRIETA' Proprietà *Pubblica*
Tipo di proprietà *Indivisa*

DESCRIZIONE Stato di manutenzione *Buono*
Morfologia * *Edificio isolato in tessuto denso*
Tipologia ** *speciale non residenziale*
Elementi architettonici o artistici di rilievo ***

QUALITA' Qualità progettuale *Media*
Qualità testimoniale
Edificio notevole

Autore vivente

BIBLIOGRAFIA Testi Bernabei Giancarlo, Gresleri Giuliano, Zagnoni Stefano
Patron Bologna 1984 Bologna Moderna
1860-1980

Articoli



*
**

SCHEDA EDIFICIO N° 340

INDIVIDUAZIONE Denominazione *facoltà di Veterinaria*
Fonte denominazione *Bibliografia*
nota
Edificio appartenente ad insieme costruito
(scheda insieme n° 30)
Funzione *Direzionale*

LOCALIZZAZIONE Quartiere *San Vitale*
Indirizzo *viale Filopanti 7*

PRG '85 Zona *GU Istruzioni universitaria*
Classificazione attuale *2a*

STORIA Datazione *1931*
Tipo datazione
Fonte datazione *Bibliografia*
nota
Esito di concorso
Premio INARCO
Progettista principale *Edoardo Collamarini*
Progettisti secondari
Fonte attribuzione progettisti *Bibliografia*
nota
Funzione primitiva *Terziaria*
Reperibilità elaborati originali *Non reperiti*
nota
Corrispondenza progetto originale *Non verificabile*
nota

PROPRIETA' Proprietà *Pubblica*
Tipo di proprietà *Indivisa*

DESCRIZIONE Stato di manutenzione *Buono*
Morfologia * *Edificio isolato in tessuto denso*
Tipologia ** *speciale non residenziale*
Elementi architettonici o artistici di rilievo ***

QUALITA' Qualità progettuale *Media*
Qualità testimoniale
Edificio notevole

Autore vivente

BIBLIOGRAFIA Testi Bernabei Giancarlo, Gresleri Giuliano, Zagnoni Stefano
Patron Bologna 1984 Bologna Moderna
1860-1980

Articoli



*
**

SCHEDA EDIFICIO N° 341

INDIVIDUAZIONE Denominazione *facoltà di Veterinaria*
Fonte denominazione *Bibliografia*
nota
Edificio appartenente ad insieme costruito
(scheda insieme n° 30)
Funzione *Direzionale*

LOCALIZZAZIONE Quartiere *San Vitale*
Indirizzo *viale Filopanti 9*

PRG '85 Zona *GU Istruzioni universitaria*
Classificazione attuale *2a*

STORIA Datazione *1931*
Tipo datazione
Fonte datazione *Bibliografia*
nota
Esito di concorso
Premio INARCO
Progettista principale *Edoardo Collamarini*
Progettisti secondari
Fonte attribuzione progettisti *Bibliografia*
nota
Funzione primitiva *Terziaria*
Reperibilità elaborati originali *Non reperiti*
nota
Corrispondenza progetto originale *Non verificabile*
nota

PROPRIETA' Proprietà *Pubblica*
Tipo di proprietà *Indivisa*

DESCRIZIONE Stato di manutenzione *Buono*
Morfologia * *Edificio isolato in tessuto denso*
Tipologia ** *speciale non residenziale*
Elementi architettonici o artistici di rilievo ***

QUALITA' Qualità progettuale *Media*
Qualità testimoniale
Edificio notevole

Autore vivente

BIBLIOGRAFIA Testi Bernabei Giancarlo, Gresleri Giuliano, Zagnoni Stefano
Patron Bologna 1984 Bologna Moderna
1860-1980

Articoli



*
**

SCHEDA EDIFICIO N° 342

INDIVIDUAZIONE Denominazione *istituto di Zoologia*
Fonte denominazione *Bibliografia*
nota
Edificio appartenente ad insieme costruito
(scheda insieme n° 0)
Funzione *Direzionale*

LOCALIZZAZIONE Quartiere *San Vitale*
Indirizzo *via Selmi 1-3, via San Giacomo 9, via Belmeloro 8*

PRG '85 Zona *GU Istruzioni universitaria*
Classificazione attuale *Vincolato*

STORIA Datazione *1932*
Tipo datazione
Fonte datazione *Bibliografia*
nota
Esito di concorso
Premio INARCO
Progettista principale *ufficio tecnico università*
Progettisti secondari
Fonte attribuzione progettisti *Bibliografia*
nota
Funzione primitiva *Terziaria*
Reperibilità elaborati originali *Non reperiti*
nota
Corrispondenza progetto originale *Non verificabile*
nota

PROPRIETA' Proprietà *Pubblica*
Tipo di proprietà *Indivisa*

DESCRIZIONE Stato di manutenzione *Buono*
Morfologia * *Edificio isolato in tessuto denso*
Tipologia ** *speciale non residenziale*
Elementi architettonici o artistici di rilievo ***

QUALITA' Qualità progettuale *Media*
Qualità testimoniale
Edificio notevole

Autore vivente

BIBLIOGRAFIA Testi Bernabei Giancarlo, Gresleri Giuliano, Zagnoni Stefano
Patron Bologna 1984 Bologna Moderna
1860-1980

Articoli



*
**

SCHEDA EDIFICIO N° 343

INDIVIDUAZIONE Denominazione *albergo Roma*
Fonte denominazione *Bibliografia*
nota
Edificio appartenente ad insieme costruito
(scheda insieme n° 0)
Funzione *Ricettiva*

LOCALIZZAZIONE Quartiere *Saragozza*
Indirizzo *via d'Azeglio 9*

PRG '85 Zona *A Attrezzature alberghiere*
Classificazione attuale *3a*

STORIA Datazione *1934*
Tipo datazione
Fonte datazione *Bibliografia*
nota
Esito di concorso
Premio INARCO
Progettista principale *Francesco Santini*
Progettisti secondari
Fonte attribuzione progettisti *Bibliografia*
nota
Funzione primitiva *Ricettiva*
Reperibilità elaborati originali *Non reperiti*
nota
Corrispondenza progetto originale *Non verificabile*
nota

PROPRIETA' Proprietà *Privata*
Tipo di proprietà *Indivisa*

DESCRIZIONE Stato di manutenzione *Buono*
Morfologia * *Edificio in cortina edilizia continua o compatta*
Tipologia ** *in linea*
Elementi architettonici o artistici di rilievo ***

QUALITA' Qualità progettuale *Media*
Qualità testimoniale
Edificio notevole

Autore vivente

BIBLIOGRAFIA	Testi	Bernabei Giancarlo, Gresleri Giuliano, Zagnoni Stefano	Bologna Moderna
	Patron	Bologna 1984	1860-1980
		Bernabei Giancarlo, Gresleri Giuliano, Zagnoni Stefano	Bologna Moderna
		Patron	Bologna 1984
			1860-1980

Articoli



*
**

SCHEDA EDIFICIO N° 344

INDIVIDUAZIONE Denominazione *casa di abitazione*
Fonte denominazione *Bibliografia*
nota
Edificio appartenente ad insieme costruito
(scheda insieme n° 0)
Funzione *Abitativa*

LOCALIZZAZIONE Quartiere *San Vitale*
Indirizzo *via Irnerio 53*

PRG '85 Zona *R1 residenziale di completamento*
Classificazione attuale *3a*

STORIA Datazione *1937*
Tipo datazione
Fonte datazione *Bibliografia*
nota
Esito di concorso
Premio INARCO
Progettista principale *Gian Luigi Giordani*
Progettisti secondari
Fonte attribuzione progettisti *Bibliografia*
nota
Funzione primitiva *Abitativa*
Reperibilità elaborati originali *Non reperiti*
nota
Corrispondenza progetto originale *Non verificabile*
nota

PROPRIETA' Proprietà *Privata*
Tipo di proprietà *Multipla*

DESCRIZIONE Stato di manutenzione *Medio*
Morfologia * *Edificio in cortina edilizia continua o compatta*
Tipologia ** *in linea*
Elementi architettonici o artistici di rilievo ***

QUALITA' Qualità progettuale *Media*
Qualità testimoniale
Edificio notevole

Autore vivente

BIBLIOGRAFIA Testi Bernabei Giancarlo, Gresleri Giuliano, Zagnoni Stefano
Patron Bologna 1984 Bologna Moderna
1860-1980

Articoli



*
**

SCHEDA EDIFICIO N° 345

INDIVIDUAZIONE Denominazione *palazzo per abitazioni e uffici*
Fonte denominazione *Bibliografia*
nota
Edificio appartenente ad insieme costruito
(scheda insieme n° 0)
Funzione *Abitativa*

LOCALIZZAZIONE Quartiere *Porto*
Indirizzo *via Amendola 3 e 5*

PRG '85 Zona *R1 residenziale di completamento*
Classificazione attuale *2a*

STORIA Datazione *1938*
Tipo datazione
Fonte datazione *Bibliografia*
nota
Esito di concorso
Premio INARCO
Progettista principale *Francesco Santini*
Progettisti secondari
Fonte attribuzione progettisti *Bibliografia*
nota
Funzione primitiva *Abitativa*
Reperibilità elaborati originali *Non reperiti*
nota
Corrispondenza progetto originale *Non verificabile*
nota

PROPRIETA' Proprietà *Privata*
Tipo di proprietà *Indivisa*

DESCRIZIONE Stato di manutenzione *Medio*
Morfologia * *Edificio in cortina edilizia continua o compatta*
Tipologia ** *in linea*
Elementi architettonici o artistici di rilievo ***

QUALITA' Qualità progettuale *Media*
Qualità testimoniale
Edificio notevole

Autore vivente

BIBLIOGRAFIA Testi Bernabei Giancarlo, Gresleri Giuliano, Zagnoni Stefano
Patron Bologna 1984 Bologna Moderna
1860-1980

Articoli

*
**



SCHEDA EDIFICIO N° 346

INDIVIDUAZIONE Denominazione *casa Goldoni*
Fonte denominazione *Bibliografia*
nota
Edificio appartenente ad insieme costruito
(scheda insieme n° 31)
Funzione *Abitativa*

LOCALIZZAZIONE Quartiere *Saragozza*
Indirizzo *viale Risorgimento 10*

PRG '85 Zona *R6 di rispetto ambientale*
Classificazione attuale *nessuna*

STORIA Datazione *1947*
Tipo datazione
Fonte datazione *Bibliografia*
nota
Esito di concorso
Premio INARCO
Progettista principale *Giuseppe Vaccaro*
Progettisti secondari
Fonte attribuzione progettisti *Bibliografia*
nota
Funzione primitiva *Abitativa*
Reperibilità elaborati originali *Non reperiti*
nota
Corrispondenza progetto originale *Non verificabile*
nota

PROPRIETA' Proprietà *Privata*
Tipo di proprietà *Indivisa*

DESCRIZIONE Stato di manutenzione *Buono*
Morfologia * *Edificio isolato su lotto*
Tipologia ** *casa singola unifamiliare*
Elementi architettonici o artistici di rilievo ***

QUALITA' Qualità progettuale *Alta*
Qualità testimoniale
Edificio notevole

Autore vivente

BIBLIOGRAFIA

Testi			
Bernabei Giancarlo, Gresleri Giuliano, Zagnoni Stefano	Bologna	1984	Bologna Moderna 1860-1980
Patron			
Casciato Maristella, Orlandi Piero	Bologna	2005	Quale e quanta Architettura in Emilia Romagna nel secondo novecento
Clueb			
Mulazzani Marco	Milano		Giuseppe Vaccaro
Electa			
Casciato Maristella, Giuliano Gresleri	Bologna	2006	Giuseppe Vaccaro Architetture per Bologna
Compositori			

Articoli



*
**

SCHEDA EDIFICIO N° 347

INDIVIDUAZIONE Denominazione *casa Goldoni*
Fonte denominazione *Bibliografia*
nota
Edificio appartenente ad insieme costruito
(scheda insieme n° 31)
Funzione *Abitativa*

LOCALIZZAZIONE Quartiere *Saragozza*
Indirizzo *viale Risorgimento 10*

PRG '85 Zona *R6 di rispetto ambientale*
Classificazione attuale *nessuna*

STORIA Datazione *1947*
Tipo datazione
Fonte datazione *Bibliografia*
nota
Esito di concorso
Premio INARCO
Progettista principale *Giuseppe Vaccaro*
Progettisti secondari
Fonte attribuzione progettisti *Bibliografia*
nota
Funzione primitiva *Abitativa*
Reperibilità elaborati originali *Non reperiti*
nota
Corrispondenza progetto originale *Non verificabile*
nota

PROPRIETA' Proprietà *Privata*
Tipo di proprietà *Indivisa*

DESCRIZIONE Stato di manutenzione *Buono*
Morfologia * *Edificio isolato su lotto*
Tipologia ** *casa singola unifamiliare*
Elementi architettonici o artistici di rilievo ***

QUALITA' Qualità progettuale *Alta*
Qualità testimoniale
Edificio notevole

Autore vivente

BIBLIOGRAFIA

Testi			
Bernabei Giancarlo, Gresleri Giuliano, Zagnoni Stefano Patron	Bologna	1984	Bologna Moderna 1860-1980
Casciato Maristella, Orlandi Piero Clueb	Bologna	2005	Quale e quanta Architettura in Emilia Romagna nel secondo novecento
Mulazzani Marco Electa	Milano		Giuseppe Vaccaro
Casciato Maristella, Giuliano Gresleri Compositori	Bologna	2006	Giuseppe Vaccaro Architetture per Bologna

Articoli



*
**

SCHEDA EDIFICIO N° 348

INDIVIDUAZIONE Denominazione *casa di abitazione*
Fonte denominazione *Bibliografia*
nota
Edificio appartenente ad insieme costruito
(scheda insieme n° 0)
Funzione *Abitativa*

LOCALIZZAZIONE Quartiere *Saragozza*
Indirizzo *via della libertà 9*

PRG '85 Zona *R1 residenziale di completamento*
Classificazione attuale *2a*

STORIA Datazione *1952*
Tipo datazione
Fonte datazione *Bibliografia*
nota
Esito di concorso
Premio INARCO
Progettista principale *Melchiorre Bega*
Progettisti secondari
Fonte attribuzione progettisti *Bibliografia*
nota
Funzione primitiva *Abitativa*
Reperibilità elaborati originali *Pubblicati*
nota
Corrispondenza progetto originale *Manomesso*
nota

PROPRIETA' Proprietà *Privata*
Tipo di proprietà *Multipla*

DESCRIZIONE Stato di manutenzione *Buono*
Morfologia * *Edificio isolato in tessuto denso*
Tipologia ** *casa singola plurifamiliare*
Elementi architettonici o artistici di rilievo ***

QUALITA' Qualità progettuale *Alta*
Qualità testimoniale
Edificio notevole

Autore vivente

BIBLIOGRAFIA

Testi				
Bernabei Giancarlo, Gresleri Giuliano, Zagnoni Stefano	Patron	Bologna	1984	Bologna Moderna 1860-1980
Casciato Maristella, Orlandi Piero	Clueb	Bologna	2005	Quale e quanta Architettura in Emilia Romagna nel secondo novecento
Zironi Stefano	Editoriale Domus	Milano	1983	Melchiorre Bega Architetto La ruota della Fortuna
Zironi Stefano	Editoriale Domus	Milano	1983	Melchiorre Bega Architetto La ruota della Fortuna

Articoli



*
**

SCHEDA EDIFICIO N° 349

INDIVIDUAZIONE Denominazione *Sinagoga*
Fonte denominazione *Bibliografia*
nota
Edificio appartenente ad insieme costruito
(scheda insieme n° 0)
Funzione *Abitativa*

LOCALIZZAZIONE Quartiere *Saragozza*
Indirizzo *via de' Gombruti 9*

PRG '85 Zona *AR attrezzature religiose*
Classificazione attuale *1b*

STORIA Datazione *1954*
Tipo datazione
Fonte datazione *Bibliografia*
nota
Esito di concorso
Premio INARCO
Progettista principale *Guido Muggia*
Progettisti secondari
Fonte attribuzione progettisti *Bibliografia*
nota
Funzione primitiva *Terziaria*
Reperibilità elaborati originali *Non reperiti*
nota
Corrispondenza progetto originale *Non verificabile*
nota

PROPRIETA' Proprietà *Istituzione religiosa*
Tipo di proprietà *Indivisa*

DESCRIZIONE Stato di manutenzione *Buono*
Morfologia * *Edificio in cortina edilizia continua o compatta*
Tipologia ** *speciale non residenziale*
Elementi architettonici o artistici di rilievo ***

QUALITA' Qualità progettuale
Qualità testimoniale *Alta*
Edificio notevole

Autore vivente

BIBLIOGRAFIA

Testi	Bernabei Giancarlo, Gresleri Giuliano, Zagnoni Stefano Patron Bologna 1984	Bologna Moderna 1860-1980
	Casciato Maristella, Orlandi Piero Clueb Bologna 2005	Quale e quanta Architettura in Emilia Romagna nel secondo novecento

Articoli

*
**

SCHEDA EDIFICIO N° 350

INDIVIDUAZIONE Denominazione *palazzo dello Sport*
Fonte denominazione *Bibliografia*
nota
Edificio appartenente ad insieme costruito
(scheda insieme n° 0)
Funzione *Servizio*

LOCALIZZAZIONE Quartiere *Porto*
Indirizzo *piazza Azzarita 6*

PRG '85 Zona *VS Impianti sportivi*
Classificazione attuale *3a*

STORIA Datazione *1956*
Tipo datazione
Fonte datazione *Bibliografia*
nota
Esito di concorso
Premio INARCO
Progettista principale *Francesco Allegra*
Progettisti secondari
Fonte attribuzione progettisti *Bibliografia*
nota
Funzione primitiva *Terziaria di servizio*
Reperibilità elaborati originali *Non reperiti*
nota
Corrispondenza progetto originale *Manomesso*
nota

PROPRIETA' Proprietà *Pubblica*
Tipo di proprietà *Indivisa*

DESCRIZIONE Stato di manutenzione *Medio*
Morfologia * *Edificio isolato in tessuto denso*
Tipologia ** *speciale non residenziale*
Elementi architettonici o artistici di rilievo ***

QUALITA' Qualità progettuale *Media*
Qualità testimoniale *Media*
Edificio notevole

Autore vivente

BIBLIOGRAFIA

Testi	Bernabei Giancarlo, Gresleri Giuliano, Zagnoni Stefano Patron Bologna 1984	Bologna Moderna 1860-1980
	Casciato Maristella, Orlandi Piero Clueb Bologna 2005	Quale e quanta Architettura in Emilia Romagna nel secondo novecento

Articoli



*
**

SCHEDA EDIFICIO N° 351

INDIVIDUAZIONE Denominazione *palazzetto Roversi alle due torri*
Fonte denominazione *Bibliografia*
nota
Edificio appartenente ad insieme costruito
(scheda insieme n° 0)
Funzione *Abitativa*

LOCALIZZAZIONE Quartiere *San Vitale*
Indirizzo *via Zamboni 1 via San Vitale 2*

PRG '85 Zona *R1 residenziale di completamento*
Classificazione attuale *3a*

STORIA Datazione *1954*
Tipo datazione
Fonte datazione *Bibliografia*
nota
Esito di concorso
Premio INARCO
Progettista principale *Giuseppe Mazzanti*
Progettisti secondari
Fonte attribuzione progettisti *Bibliografia*
nota
Funzione primitiva *Abitativa*
Reperibilità elaborati originali *Pubblicati*
nota
Corrispondenza progetto originale *Manomesso*
nota

PROPRIETA' Proprietà *Privata*
Tipo di proprietà *Indivisa*

DESCRIZIONE Stato di manutenzione *Medio*
Morfologia * *Edificio in cortina edilizia continua o compatta*
Tipologia ** *in linea*
Elementi architettonici o artistici di rilievo ***

QUALITA' Qualità progettuale
Qualità testimoniale *Media*
Edificio notevole

Autore vivente

BIBLIOGRAFIA

Testi Casciato Maristella, Orlandi Piero
Clueb Bologna 2005
Salmi Laura, Zironi Stefano
Arnaldo Forni Editore Bologna 2006

Quale e quanta
Architettura in Emilia Romagna nel secondo novecento
Giuseppe Mazzanti
Architetti Bolognesi

Articoli

*
**



SCHEDA EDIFICIO N° 352

INDIVIDUAZIONE Denominazione *chiesa di San Vincenzo de' Paoli*
Fonte denominazione *Bibliografia*
nota
Edificio appartenente ad insieme costruito
(scheda insieme n° 0)
Funzione *Direzionale*

LOCALIZZAZIONE Quartiere *San Donato*
Indirizzo *via Ristori 1*

PRG '85 Zona *AR attrezzature religiose*
Classificazione attuale *nessuna*

STORIA Datazione *1971*
Tipo datazione
Fonte datazione *Bibliografia*
nota
Esito di concorso
Premio INARCO
Progettista principale *Filippo Monti*
Progettisti secondari
Fonte attribuzione progettisti *Bibliografia*
nota
Funzione primitiva *Terziaria*
Reperibilità elaborati originali *Non reperiti*
nota
Corrispondenza progetto originale *Non verificabile*
nota

PROPRIETA' Proprietà *Istituzione religiosa*
Tipo di proprietà *Indivisa*

DESCRIZIONE Stato di manutenzione *Medio*
Morfologia * *Edificio isolato in tessuto denso*
Tipologia ** *speciale non residenziale*
Elementi architettonici o artistici di rilievo ***

QUALITA' Qualità progettuale *Media*
Qualità testimoniale *Media*
Edificio notevole

Autore vivente

BIBLIOGRAFIA

Testi	Bernabei Giancarlo, Gresleri Giuliano, Zagnoni Stefano Patron Bologna 1984	Bologna Moderna 1860-1980
	Casciato Maristella, Orlandi Piero Clueb Bologna 2005	Quale e quanta Architettura in Emilia Romagna nel secondo novecento
	Bettazzi Maria Beatrice, Gresleri Giuliano, Gresleri Glauco Compositori Bologna 2004	Chiesa e quartiere 1955 - 1968 Storia di una rivista e di un movimento per l'architettura a Bologna

Articoli

*
**



SCHEDA EDIFICIO N° 353

INDIVIDUAZIONE Denominazione *palazzo A.C.I.*
Fonte denominazione *Bibliografia*
nota
Edificio appartenente ad insieme costruito
(scheda insieme n° 0)
Funzione *Abitativa*

LOCALIZZAZIONE Quartiere *Porto*
Indirizzo *via Marconi 5, 7 e 9*

PRG '85 Zona *R1 residenziale di completamento*
Classificazione attuale *3a*

STORIA Datazione *1957*
Tipo datazione
Fonte datazione *Bibliografia*
nota
Esito di concorso
Premio INARCO
Progettista principale *Francesco Santini*
Progettisti secondari
Fonte attribuzione progettisti *Bibliografia*
nota
Funzione primitiva *Abitativa*
Reperibilità elaborati originali *Non reperiti*
nota
Corrispondenza progetto originale *Non verificabile*
nota

PROPRIETA' Proprietà *Privata*
Tipo di proprietà *Multipla*

DESCRIZIONE Stato di manutenzione *Medio*
Morfologia * *Edificio isolato in tessuto denso*
Tipologia ** *a corte*
Elementi architettonici o artistici di rilievo ***

QUALITA' Qualità progettuale *Media*
Qualità testimoniale
Edificio notevole

Autore vivente

BIBLIOGRAFIA

Testi	Casciato Maristella, Orlandi Piero Clueb Bologna 2005	Quale e quanta Architettura in Emilia Romagna nel secondo novecento
	Bernabei Giancarlo, Gresleri Giuliano, Zaognoni Stefano Patron Bologna 1984	Bologna Moderna 1860-1980

Articoli

*
**

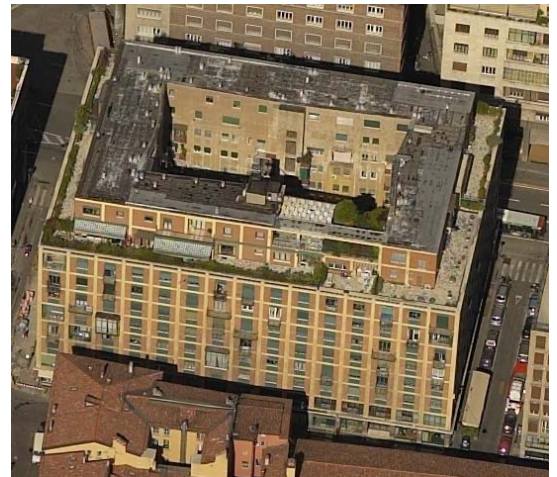

SCHEDA EDIFICIO N° 354

INDIVIDUAZIONE Denominazione *officine Minganti*
Fonte denominazione *Bibliografia*
nota
Edificio appartenente ad insieme costruito
(scheda insieme n° 0)
Funzione *Commerciale*

LOCALIZZAZIONE Quartiere *Navile*
Indirizzo *via della libertà 11, 13 e 15*

PRG '85 Zona *P1 industriali artigianali di completamento*
Classificazione attuale *nessuna*

STORIA Datazione *1956*
Tipo datazione
Fonte datazione *Bibliografia*
nota
Esito di concorso
Premio INARCO
Progettista principale *Francesco Santini*
Progettisti secondari
Fonte attribuzione progettisti *Bibliografia*
nota
Funzione primitiva *Terziaria commerciale*
Reperibilità elaborati originali *Non reperiti*
nota
Corrispondenza progetto originale *Compromesso*
nota *l'edificio ha recentemente subito un forte intervento di
rifunzionalizzazione, mantenendo solo qualche memoria del
precedente uso*

PROPRIETA' Proprietà *Privata*
Tipo di proprietà *Multipla*

DESCRIZIONE Stato di manutenzione *Buono*
Morfologia * *Edificio isolato in tessuto denso*
Tipologia ** *speciale non residenziale*
Elementi architettonici o artistici di rilievo ***

QUALITA' Qualità progettuale
Qualità testimoniale *Media*
Edificio notevole

Autore vivente

BIBLIOGRAFIA

Testi	Casciato Maristella, Orlandi Piero Clueb Bologna 2005	Quale e quanta Architettura in Emilia Romagna nel secondo novecento
	Bernabei Giancarlo, Gresleri Giuliano, Zagnoni Stefano Patron Bologna 1984	Bologna Moderna 1860-1980

Articoli



*
**

SCHEDA EDIFICIO N° 355

INDIVIDUAZIONE Denominazione *case per abitazioni*
Fonte denominazione *Bibliografia*
nota
Edificio appartenente ad insieme costruito
(scheda insieme n° 0)
Funzione *Abitativa*

LOCALIZZAZIONE Quartiere *Porto*
Indirizzo *via Marconi 3*

PRG '85 Zona *R1 residenziale di completamento*
Classificazione attuale *3a*

STORIA Datazione *1957*
Tipo datazione
Fonte datazione *Bibliografia*
nota
Esito di concorso
Premio INARCO
Progettista principale *Alberto Legnani*
Progettisti secondari
Fonte attribuzione progettisti *Bibliografia*
nota
Funzione primitiva *Abitativa*
Reperibilità elaborati originali *Non reperiti*
nota
Corrispondenza progetto originale *Non verificabile*
nota

PROPRIETA' Proprietà *Privata*
Tipo di proprietà *Multipla*

DESCRIZIONE Stato di manutenzione *Medio*
Morfologia * *Edificio in cortina edilizia continua o compatta*
Tipologia ** *in linea*
Elementi architettonici o artistici di rilievo ***

QUALITA' Qualità progettuale *Media*
Qualità testimoniale
Edificio notevole

Autore vivente

BIBLIOGRAFIA

Testi Bernabei Giancarlo, Gresleri Giuliano, Zagnoni Stefano
Patron Bologna 1984
Casciato Maristella, Orlandi Piero
Clueb Bologna 2005

Bologna Moderna
1860-1980
Quale e quanta
Architettura in Emilia Romagna nel secondo novecento

Articoli



*
**

SCHEDA EDIFICIO N° 356

INDIVIDUAZIONE Denominazione *palazzo ex- IACP*
Fonte denominazione *Bibliografia*
nota
Edificio appartenente ad insieme costruito
(scheda insieme n° 0)
Funzione *Abitativa*

LOCALIZZAZIONE Quartiere *Porto*
Indirizzo *via Marconi 49*

PRG '85 Zona *R1 residenziale di completamento*
Classificazione attuale *3a*

STORIA Datazione *1959*
Tipo datazione
Fonte datazione *Bibliografia*
nota
Esito di concorso
Premio INARCO
Progettista principale *Francesco Santini*
Progettisti secondari
Fonte attribuzione progettisti *Bibliografia*
nota
Funzione primitiva *Abitativa*
Reperibilità elaborati originali *Non reperiti*
nota
Corrispondenza progetto originale *Non verificabile*
nota

PROPRIETA' Proprietà *Privata*
Tipo di proprietà *Multipla*

DESCRIZIONE Stato di manutenzione *Medio*
Morfologia * *Edificio in cortina edilizia continua o compatta*
Tipologia ** *in linea*
Elementi architettonici o artistici di rilievo ***

QUALITA' Qualità progettuale *Media*
Qualità testimoniale
Edificio notevole

Autore vivente

BIBLIOGRAFIA

Testi Bernabei Giancarlo, Gresleri Giuliano, Zagnoni Stefano
Patron Bologna 1984
Casciato Maristella, Orlandi Piero
Clueb Bologna 2005

Bologna Moderna
1860-1980
Quale e quanta
Architettura in Emilia Romagna nel secondo novecento

Articoli

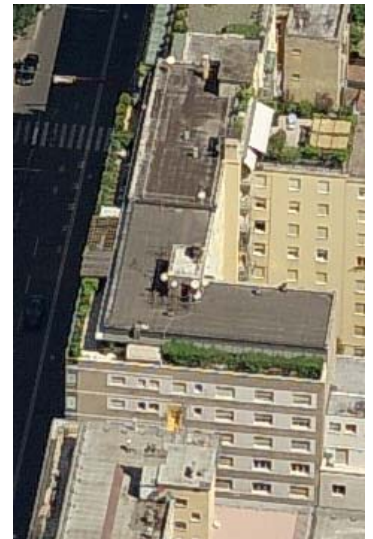

*
**

SCHEDA EDIFICIO N° 357

INDIVIDUAZIONE Denominazione *grattacielo*
Fonte denominazione *Bibliografia*
nota
Edificio appartenente ad insieme costruito
(scheda insieme n° 0)
Funzione *Abitativa*

LOCALIZZAZIONE Quartiere *San Vitale*
Indirizzo *via Cellini 18 e 20*

PRG '85 Zona *R1 residenziale di completamento*
Classificazione attuale *nessuna*

STORIA Datazione *1960*
Tipo datazione
Fonte datazione *Bibliografia*
nota
Esito di concorso
Premio INARCO
Progettista principale *Giorgio Bozzato*
Progettisti secondari *R. Calanchi, G. Cavani, P. Montuori, A. Cosentino*
Fonte attribuzione progettisti *Bibliografia*
nota
Funzione primitiva *Abitativa*
Reperibilità elaborati originali *Non reperiti*
nota
Corrispondenza progetto originale *Non verificabile*
nota

PROPRIETA' Proprietà *Privata*
Tipo di proprietà *Multipla*

DESCRIZIONE Stato di manutenzione *Medio*
Morfologia * *Edificio isolato in tessuto denso*
Tipologia ** *a torre*
Elementi architettonici o artistici di rilievo ***

QUALITA' Qualità progettuale
Qualità testimoniale *Media*
Edificio notevole

Autore vivente

BIBLIOGRAFIA

Testi	Casciato Maristella, Orlandi Piero Clueb Bologna 2005	Quale e quanta Architettura in Emilia Romagna nel secondo novecento Bologna Moderna 1860-1980
	Bernabei Giancarlo, Gresleri Giuliano, Zaognoni Stefano Patron Bologna 1984	

Articoli

*
**



SCHEDA EDIFICIO N° 358

INDIVIDUAZIONE Denominazione *scuola Media Zanotti*
Fonte denominazione *Bibliografia*
nota
Edificio appartenente ad insieme costruito
(scheda insieme n° 0)
Funzione *Terziaria di servizio*

LOCALIZZAZIONE Quartiere *Porto*
Indirizzo *via Calori 8*

PRG '85 Zona *S attrezzature scolastiche*
Classificazione attuale *3a*

STORIA Datazione *1959*
Tipo datazione
Fonte datazione *Bibliografia*
nota
Esito di concorso
Premio INARCO
Progettista principale *Giuseppe Vaccaro*
Progettisti secondari
Fonte attribuzione progettisti *Bibliografia*
nota
Funzione primitiva *Terziaria di servizio*
Reperibilità elaborati originali *Publicati*
nota
Corrispondenza progetto originale *Manomesso*
nota

PROPRIETA' Proprietà *Pubblica*
Tipo di proprietà *Indivisa*

DESCRIZIONE Stato di manutenzione *Buono*
Morfologia * *Edificio isolato in tessuto denso*
Tipologia ** *speciale non residenziale*
Elementi architettonici o artistici di rilievo ***

QUALITA' Qualità progettuale *Alta*
Qualità testimoniale
Edificio notevole

Autore vivente

BIBLIOGRAFIA

Testi			
Casciato Maristella, Orlandi Piero			Quale e quanta
Clueb	Bologna	2005	Architettura in Emilia Romagna nel secondo novecento
Bernabei Giancarlo, Gresleri Giuliano, Zaognoni Stefano			Bologna Moderna
Patron	Bologna	1984	1860-1980
Mulazzani Marco			Giuseppe Vaccaro
Electa	Milano		
Casciato Maristella, Giuliano Gresleri			Giuseppe Vaccaro
Compositori	Bologna	2006	Architetture per Bologna

Articoli

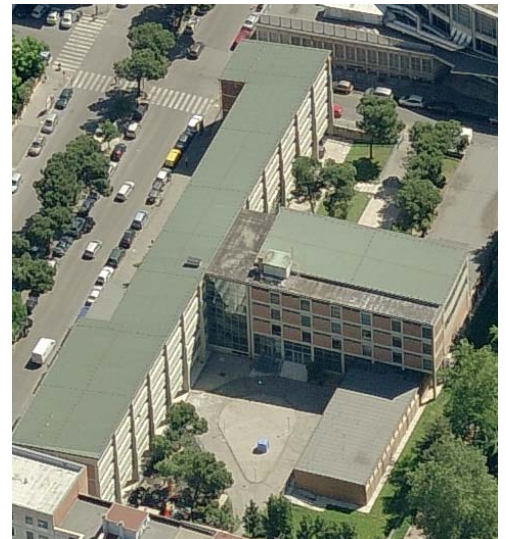

*
**

SCHEDA EDIFICIO N° 359

INDIVIDUAZIONE Denominazione *chiesa di San Giuseppe Lavoratore*
Fonte denominazione *Bibliografia*
nota
Edificio appartenente ad insieme costruito
(scheda insieme n° 0)
Funzione *Terziaria*

LOCALIZZAZIONE Quartiere *Navile*
Indirizzo *via Marziale 7*

PRG '85 Zona *R5 integrata di settore*
Classificazione attuale *nessuna*

STORIA Datazione *1961*
Tipo datazione
Fonte datazione *Bibliografia*
nota
Esito di concorso
Premio INARCO
Progettista principale *Carlo Bassi*
Progettisti secondari *Giuseppe Boschetti*
Fonte attribuzione progettisti *Bibliografia*
nota
Funzione primitiva *Terziaria*
Reperibilità elaborati originali *Pubblicati*
nota
Corrispondenza progetto originale *Manomesso*
nota

PROPRIETA' Proprietà *Istituzione religiosa*
Tipo di proprietà *Indivisa*

DESCRIZIONE Stato di manutenzione *Buono*
Morfologia * *Edificio isolato in tessuto denso*
Tipologia ** *speciale non residenziale*
Elementi architettonici o artistici di rilievo ***

QUALITA' Qualità progettuale *Media*
Qualità testimoniale
Edificio notevole

Autore vivente

BIBLIOGRAFIA

Testi Casciato Maristella, Orlandi Piero
Clueb Bologna 2005
Bernabei Giancarlo, Gresleri Giuliano, Zaognoni Stefano
Patron Bologna 1984

Quale e quanta
Architettura in Emilia Romagna nel secondo novecento
Bologna Moderna
1860-1980

Articoli

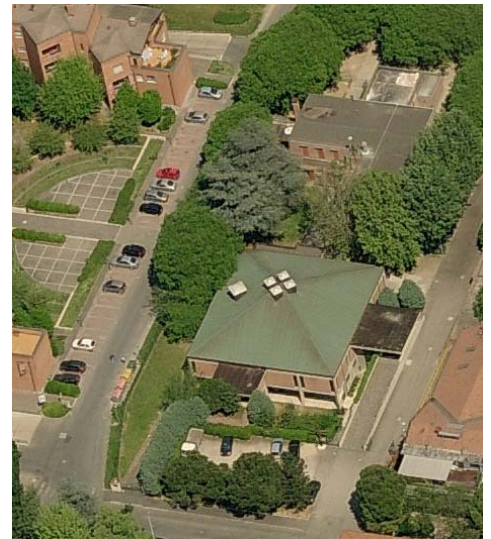

*
**

SCHEDA EDIFICIO N° 360

INDIVIDUAZIONE Denominazione *casa Incis*
Fonte denominazione *Bibliografia*
nota
Edificio appartenente ad insieme costruito
(scheda insieme n° 32)
Funzione *Abitativa*

LOCALIZZAZIONE Quartiere *Porto*
Indirizzo *via Emilia Ponente 7, 9, 11, 13, 15 e 17*

PRG '85 Zona *R1 residenziale di completamento*
Classificazione attuale *nessuna*

STORIA Datazione *1951*
Tipo datazione
Fonte datazione *Bibliografia*
nota
Esito di concorso
Premio INARCO
Progettista principale *Giuseppe Vaccaro*
Progettisti secondari *Annibale Vitellozzi*
Fonte attribuzione progettisti *Bibliografia*
nota
Funzione primitiva *Abitativa*
Reperibilità elaborati originali *Pubblicati*
nota
Corrispondenza progetto originale *Manomesso*
nota

PROPRIETA' Proprietà *Pubblica*
Tipo di proprietà *Indivisa*

DESCRIZIONE Stato di manutenzione *Buono*
Morfologia * *Edificio parte di complesso edilizio*
Tipologia ** *in linea*
Elementi architettonici o artistici di rilievo ***

QUALITA' Qualità progettuale *Media*
Qualità testimoniale
Edificio notevole

Autore vivente

BIBLIOGRAFIA	Testi		
	Casciato Maristella, Orlandi Piero Clueb Bologna 2005	Quale e quanta Architettura in Emilia Romagna nel secondo novecento	
	Bernabei Giancarlo, Gresleri Giuliano, Zaognoni Stefano Patron Bologna 1984	Bologna Moderna 1860-1980	
	Mulazzani Marco Electa Milano	Giuseppe Vaccaro	
	Casciato Maristella, Giuliano Gresleri Compositori Bologna 2006	Giuseppe Vaccaro Architetture per Bologna	

Articoli



*
**

SCHEDA EDIFICIO N° 361

INDIVIDUAZIONE Denominazione *casa Incis*
Fonte denominazione *Bibliografia*
nota
Edificio appartenente ad insieme costruito
(scheda insieme n° 32)
Funzione *Abitativa*

LOCALIZZAZIONE Quartiere *Porto*
Indirizzo *via Emilia Ponente 19*

PRG '85 Zona *R1 residenziale di completamento*
Classificazione attuale *nessuna*

STORIA Datazione *1951*
Tipo datazione
Fonte datazione *Bibliografia*
nota
Esito di concorso
Premio INARCO
Progettista principale *Giuseppe Vaccaro*
Progettisti secondari *Annibale Vitellozzi*
Fonte attribuzione progettisti *Bibliografia*
nota
Funzione primitiva *Abitativa*
Reperibilità elaborati originali *Pubblicati*
nota
Corrispondenza progetto originale *Manomesso*
nota

PROPRIETA' Proprietà *Pubblica*
Tipo di proprietà *Indivisa*

DESCRIZIONE Stato di manutenzione *Buono*
Morfologia * *Edificio parte di complesso edilizio*
Tipologia ** *casa singola plurifamiliare*
Elementi architettonici o artistici di rilievo ***

QUALITA' Qualità progettuale *Media*
Qualità testimoniale
Edificio notevole

Autore vivente

BIBLIOGRAFIA

Testi		
Casciato Maristella, Orlandi Piero Clueb Bologna 2005	Quale e quanta Architettura in Emilia Romagna nel secondo novecento	
Bernabei Giancarlo, Gresleri Giuliano, Zaognoni Stefano Patron Bologna 1984	Bologna Moderna 1860-1980	
Mulazzani Marco Electa Milano	Giuseppe Vaccaro	
Casciato Maristella, Giuliano Gresleri Compositori Bologna 2006	Giuseppe Vaccaro Architetture per Bologna	

Articoli



*
**

SCHEDA EDIFICIO N° 362

INDIVIDUAZIONE Denominazione *casa Incis*
Fonte denominazione *Bibliografia*
nota
Edificio appartenente ad insieme costruito
(scheda insieme n° 32)
Funzione *Abitativa*

LOCALIZZAZIONE Quartiere *Porto*
Indirizzo *via Emilia Ponente 21*

PRG '85 Zona *R1 residenziale di completamento*
Classificazione attuale *nessuna*

STORIA Datazione *1951*
Tipo datazione
Fonte datazione *Bibliografia*
nota
Esito di concorso
Premio INARCO
Progettista principale *Giuseppe Vaccaro*
Progettisti secondari *Annibale Vitellozzi*
Fonte attribuzione progettisti *Bibliografia*
nota
Funzione primitiva *Abitativa*
Reperibilità elaborati originali *Pubblicati*
nota
Corrispondenza progetto originale *Manomesso*
nota

PROPRIETA' Proprietà *Pubblica*
Tipo di proprietà *Indivisa*

DESCRIZIONE Stato di manutenzione *Buono*
Morfologia * *Edificio parte di complesso edilizio*
Tipologia ** *casa singola plurifamiliare*
Elementi architettonici o artistici di rilievo ***

QUALITA' Qualità progettuale *Media*
Qualità testimoniale
Edificio notevole

Autore vivente

BIBLIOGRAFIA

Testi		
Casciato Maristella, Orlandi Piero Clueb Bologna 2005	Quale e quanta Architettura in Emilia Romagna nel secondo novecento	
Bernabei Giancarlo, Gresleri Giuliano, Zaognoni Stefano Patron Bologna 1984	Bologna Moderna 1860-1980	
Mulazzani Marco Electa Milano	Giuseppe Vaccaro	
Casciato Maristella, Giuliano Gresleri Compositori Bologna 2006	Giuseppe Vaccaro Architetture per Bologna	

Articoli



*
**

SCHEDA EDIFICIO N° 363

INDIVIDUAZIONE Denominazione *casa Incis*
Fonte denominazione *Bibliografia*
nota
Edificio appartenente ad insieme costruito
(scheda insieme n° 33)
Funzione *Abitativa*

LOCALIZZAZIONE Quartiere *Santo Stefano*
Indirizzo *piazza Carducci 3/2*

PRG '85 Zona *R1 residenziale di completamento*
Classificazione attuale *3a*

STORIA Datazione *1954*
Tipo datazione
Fonte datazione *Bibliografia*
nota
Esito di concorso
Premio INARCO
Progettista principale *Giuseppe Vaccaro*
Progettisti secondari
Fonte attribuzione progettisti *Bibliografia*
nota
Funzione primitiva *Abitativa*
Reperibilità elaborati originali *Pubblicati*
nota
Corrispondenza progetto originale *Manomesso*
nota

PROPRIETA' Proprietà *Pubblica*
Tipo di proprietà *Indivisa*

DESCRIZIONE Stato di manutenzione *Buono*
Morfologia * *Edificio parte di complesso edilizio*
Tipologia ** *casa singola plurifamiliare*
Elementi architettonici o artistici di rilievo ***

QUALITA' Qualità progettuale *Media*
Qualità testimoniale
Edificio notevole

Autore vivente

BIBLIOGRAFIA

Testi			
Casciato Maristella, Orlandi Piero			Quale e quanta
Clueb	Bologna	2005	Architettura in Emilia Romagna nel secondo novecento
Bernabei Giancarlo, Gresleri Giuliano, Zaognoni Stefano			Bologna Moderna
Patron	Bologna	1984	1860-1980
Mulazzani Marco			Giuseppe Vaccaro
Electa	Milano		
Casciato Maristella, Giuliano Gresleri			Giuseppe Vaccaro
Compositori	Bologna	2006	Architetture per Bologna

Articoli



*
**

SCHEDA EDIFICIO N° 364

INDIVIDUAZIONE Denominazione *casa Incis*
Fonte denominazione *Bibliografia*
nota
Edificio appartenente ad insieme costruito
(scheda insieme n° 33)
Funzione *Abitativa*

LOCALIZZAZIONE Quartiere *Santo Stefano*
Indirizzo *piazza Carducci 3/3*

PRG '85 Zona *R1 residenziale di completamento*
Classificazione attuale *3a*

STORIA Datazione *1954*
Tipo datazione
Fonte datazione *Bibliografia*
nota
Esito di concorso
Premio INARCO
Progettista principale *Giuseppe Vaccaro*
Progettisti secondari
Fonte attribuzione progettisti *Bibliografia*
nota
Funzione primitiva *Abitativa*
Reperibilità elaborati originali *Pubblicati*
nota
Corrispondenza progetto originale *Manomesso*
nota

PROPRIETA' Proprietà *Pubblica*
Tipo di proprietà *Indivisa*

DESCRIZIONE Stato di manutenzione *Buono*
Morfologia * *Edificio parte di complesso edilizio*
Tipologia ** *casa singola plurifamiliare*
Elementi architettonici o artistici di rilievo ***

QUALITA' Qualità progettuale *Media*
Qualità testimoniale
Edificio notevole

Autore vivente

BIBLIOGRAFIA

Testi			
Casciato Maristella, Orlandi Piero			Quale e quanta
Clueb	Bologna	2005	Architettura in Emilia Romagna nel secondo novecento
Bernabei Giancarlo, Gresleri Giuliano, Zaognoni Stefano			Bologna Moderna
Patron	Bologna	1984	1860-1980
Mulazzani Marco			Giuseppe Vaccaro
Electa	Milano		
Casciato Maristella, Giuliano Gresleri			Giuseppe Vaccaro
Compositori	Bologna	2006	Architetture per Bologna

Articoli



*
**

SCHEDA EDIFICIO N° 365

INDIVIDUAZIONE Denominazione *casa Incis*
Fonte denominazione *Bibliografia*
nota
Edificio appartenente ad insieme costruito
(scheda insieme n° 33)
Funzione *Abitativa*

LOCALIZZAZIONE Quartiere *Santo Stefano*
Indirizzo *piazza Carducci 374, 3/5 e 3/6*

PRG '85 Zona *R1 residenziale di completamento*
Classificazione attuale *3a*

STORIA Datazione *1954*
Tipo datazione
Fonte datazione *Bibliografia*
nota
Esito di concorso
Premio INARCO
Progettista principale *Giuseppe Vaccaro*
Progettisti secondari
Fonte attribuzione progettisti *Bibliografia*
nota
Funzione primitiva *Abitativa*
Reperibilità elaborati originali *Pubblicati*
nota
Corrispondenza progetto originale *Manomesso*
nota

PROPRIETA' Proprietà *Pubblica*
Tipo di proprietà *Indivisa*

DESCRIZIONE Stato di manutenzione *Buono*
Morfologia * *Edificio parte di complesso edilizio*
Tipologia ** *in linea*
Elementi architettonici o artistici di rilievo ***

QUALITA' Qualità progettuale *Media*
Qualità testimoniale
Edificio notevole

Autore vivente

BIBLIOGRAFIA

Testi			
Casciato Maristella, Orlandi Piero			Quale e quanta
Clueb	Bologna	2005	Architettura in Emilia Romagna nel secondo novecento
Bernabei Giancarlo, Gresleri Giuliano, Zaognoni Stefano			Bologna Moderna
Patron	Bologna	1984	1860-1980
Mulazzani Marco			Giuseppe Vaccaro
Electa	Milano		
Casciato Maristella, Giuliano Gresleri			Giuseppe Vaccaro
Compositori	Bologna	2006	Architetture per Bologna

Articoli

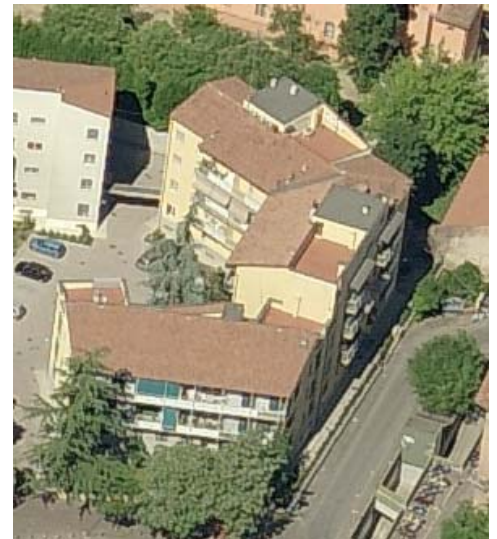

*
**

SCHEDA EDIFICIO N° 366

INDIVIDUAZIONE Denominazione *centro sportivo Sterlino*
Fonte denominazione *Bibliografia*
nota
Edificio appartenente ad insieme costruito
(scheda insieme n° 34)
Funzione *Terziaria di servizio*

LOCALIZZAZIONE Quartiere *Santo Stefano*
Indirizzo *via Murri 113*

PRG '85 Zona *VS Impianti sportivi*
Classificazione attuale *nessuna*

STORIA Datazione *1967*
Tipo datazione
Fonte datazione *Bibliografia*
nota
Esito di concorso
Premio INARCO
Progettista principale *Giuseppe Vaccaro*
Progettisti secondari *Annibale Vitellozzi*
Fonte attribuzione progettisti *Bibliografia*
nota
Funzione primitiva *Terziaria di servizio*
Reperibilità elaborati originali *Pubblicati*
nota
Corrispondenza progetto originale *Manomesso*
nota

PROPRIETA' Proprietà *Privata*
Tipo di proprietà *Indivisa*

DESCRIZIONE Stato di manutenzione *Medio*
Morfologia * *Edificio parte di complesso edilizio*
Tipologia ** *speciale non residenziale*
Elementi architettonici o artistici di rilievo ***

QUALITA' Qualità progettuale *Alta*
Qualità testimoniale
Edificio notevole

Autore vivente

BIBLIOGRAFIA

Testi		
Casciato Maristella, Orlandi Piero Clueb	Bologna	2005
Bernabei Giancarlo, Gresleri Giuliano, Zaognoni Stefano Patron	Bologna	1984
Mulazzani Marco Electa	Milano	
Casciato Maristella, Giuliano Gresleri Compositori	Bologna	2006

Quale e quanta Architettura in Emilia Romagna nel secondo novecento
Bologna Moderna 1860-1980
Giuseppe Vaccaro
Giuseppe Vaccaro Architetture per Bologna

Articoli

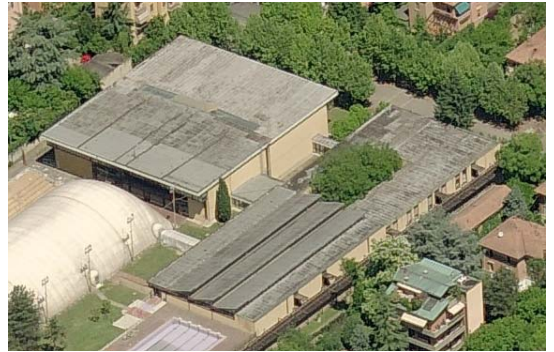

SCHEDA EDIFICIO N° 367

INDIVIDUAZIONE Denominazione *centro sportivo Sterlino*
Fonte denominazione *Bibliografia*
nota
Edificio appartenente ad insieme costruito
(scheda insieme n° 34)
Funzione *Terziaria di servizio*

LOCALIZZAZIONE Quartiere *Santo Stefano*
Indirizzo *via Murri 113*

PRG '85 Zona *VS Impianti sportivi*
Classificazione attuale *nessuna*

STORIA Datazione *1967*
Tipo datazione
Fonte datazione *Bibliografia*
nota
Esito di concorso
Premio INARCO
Progettista principale *Giuseppe Vaccaro*
Progettisti secondari *Annibale Vitellozzi*
Fonte attribuzione progettisti *Bibliografia*
nota
Funzione primitiva *Terziaria di servizio*
Reperibilità elaborati originali *Pubblicati*
nota
Corrispondenza progetto originale *Manomesso*
nota

PROPRIETA' Proprietà *Privata*
Tipo di proprietà *Indivisa*

DESCRIZIONE Stato di manutenzione *Medio*
Morfologia * *Edificio parte di complesso edilizio*
Tipologia ** *speciale non residenziale*
Elementi architettonici o artistici di rilievo ***

QUALITA' Qualità progettuale *Alta*
Qualità testimoniale
Edificio notevole

Autore vivente

BIBLIOGRAFIA

Testi			
Casciato Maristella, Orlandi Piero			Quale e quanta
Clueb	Bologna	2005	Architettura in Emilia Romagna nel secondo novecento
Bernabei Giancarlo, Gresleri Giuliano, Zaognoni Stefano			Bologna Moderna
Patron	Bologna	1984	1860-1980
Mulazzani Marco			Giuseppe Vaccaro
Electa	Milano		
Casciato Maristella, Giuliano Gresleri			Giuseppe Vaccaro
Compositori	Bologna	2006	Architetture per Bologna

Articoli



*
**

SCHEDA EDIFICIO N° 368

INDIVIDUAZIONE Denominazione *centro sportivo Sterlino*
Fonte denominazione *Bibliografia*
nota
Edificio appartenente ad insieme costruito
(scheda insieme n° 34)
Funzione *Terziaria di servizio*

LOCALIZZAZIONE Quartiere *Santo Stefano*
Indirizzo *via Murri 113*

PRG '85 Zona *VS Impianti sportivi*
Classificazione attuale *nessuna*

STORIA Datazione *1967*
Tipo datazione
Fonte datazione *Bibliografia*
nota
Esito di concorso
Premio INARCO
Progettista principale *Giuseppe Vaccaro*
Progettisti secondari *Annibale Vitellozzi*
Fonte attribuzione progettisti *Bibliografia*
nota
Funzione primitiva *Terziaria di servizio*
Reperibilità elaborati originali *Pubblicati*
nota
Corrispondenza progetto originale *Manomesso*
nota

PROPRIETA' Proprietà *Privata*
Tipo di proprietà *Indivisa*

DESCRIZIONE Stato di manutenzione *Medio*
Morfologia * *Edificio parte di complesso edilizio*
Tipologia ** *speciale non residenziale*
Elementi architettonici o artistici di rilievo ***

QUALITA' Qualità progettuale *Alta*
Qualità testimoniale
Edificio notevole

Autore vivente

BIBLIOGRAFIA

Testi	Casciato Maristella, Orlandi Piero Clueb Bologna 2005	Quale e quanta Architettura in Emilia Romagna nel secondo novecento
	Bernabei Giancarlo, Gresleri Giuliano, Zaognoni Stefano Patron Bologna 1984	Bologna Moderna 1860-1980
	Mulazzani Marco Electa Milano	Giuseppe Vaccaro
	Casciato Maristella, Giuliano Gresleri Compositori Bologna 2006	Giuseppe Vaccaro Architetture per Bologna

Articoli



*
**

SCHEDA EDIFICIO N° 369

INDIVIDUAZIONE Denominazione *villaggio Ina Bonifica Renana*
Fonte denominazione *Bibliografia*
nota
Edificio appartenente ad insieme costruito
(scheda insieme n° 35)
Funzione *Abitativa*

LOCALIZZAZIONE Quartiere *Navile*
Indirizzo *via Bentini 79, via Zanichelli 6 e 8*

PRG '85 Zona *R1 residenziale di completamento*
Classificazione attuale *nessuna*

STORIA Datazione *1958*
Tipo datazione
Fonte datazione *Bibliografia*
nota
Esito di concorso
Premio INARCO
Progettista principale *Italo Bianco*
Progettisti secondari *A. Leorati, A. Marabini, E. Trenti, L. Vignali*
Fonte attribuzione progettisti *Bibliografia*
nota
Funzione primitiva *Abitativa*
Reperibilità elaborati originali *Pubblicati*
nota
Corrispondenza progetto originale *Manomesso*
nota

PROPRIETA' Proprietà *Privata*
Tipo di proprietà *Multipla*

DESCRIZIONE Stato di manutenzione *Buono*
Morfologia * *Edificio parte di complesso edilizio*
Tipologia ** *in linea*
Elementi architettonici o artistici di rilievo ***

QUALITA' Qualità progettuale
Qualità testimoniale *Media*
Edificio notevole

Autore vivente

BIBLIOGRAFIA Testi *Salmi Laura, Zironi Stefano* *Italo Bianco*
Arnaldo Forni Editore *Bologna* *2006* *Architetti Bolognesi*

Articoli



*
**

SCHEDA EDIFICIO N° 370

INDIVIDUAZIONE Denominazione *villaggio Ina Bonifica Renana*
Fonte denominazione *Bibliografia*
nota
Edificio appartenente ad insieme costruito
(scheda insieme n° 35)
Funzione *Abitativa*

LOCALIZZAZIONE Quartiere *Navile*
Indirizzo *via Bentini 81*

PRG '85 Zona *R1 residenziale di completamento*
Classificazione attuale *nessuna*

STORIA Datazione *1958*
Tipo datazione
Fonte datazione *Bibliografia*
nota
Esito di concorso
Premio INARCO
Progettista principale *Italo Bianco*
Progettisti secondari *A. Leorati, A. Marabini, E. Trenti, L. Vignali*
Fonte attribuzione progettisti *Bibliografia*
nota
Funzione primitiva *Abitativa*
Reperibilità elaborati originali *Pubblicati*
nota
Corrispondenza progetto originale *Manomesso*
nota

PROPRIETA' Proprietà *Privata*
Tipo di proprietà *Multipla*

DESCRIZIONE Stato di manutenzione *Buono*
Morfologia * *Edificio parte di complesso edilizio*
Tipologia ** *a torre*
Elementi architettonici o artistici di rilievo ***

QUALITA' Qualità progettuale
Qualità testimoniale *Media*
Edificio notevole

Autore vivente

BIBLIOGRAFIA Testi *Salmi Laura, Zironi Stefano* *Italo Bianco*
Arnaldo Forni Editore *Bologna* *2006* *Architetti Bolognesi*

Articoli

*
**



SCHEDA EDIFICIO N° 371

INDIVIDUAZIONE Denominazione *villaggio Ina Bonifica Renana*
Fonte denominazione *Bibliografia*
nota
Edificio appartenente ad insieme costruito
(scheda insieme n° 35)
Funzione *Abitativa*

LOCALIZZAZIONE Quartiere *Navile*
Indirizzo *via Bentini 83 - 93*

PRG '85 Zona *R1 residenziale di completamento*
Classificazione attuale *nessuna*

STORIA Datazione *1958*
Tipo datazione
Fonte datazione *Bibliografia*
nota
Esito di concorso
Premio INARCO
Progettista principale *Italo Bianco*
Progettisti secondari *A. Leorati, A. Marabini, E. Trenti, L. Vignali*
Fonte attribuzione progettisti *Bibliografia*
nota
Funzione primitiva *Abitativa*
Reperibilità elaborati originali *Pubblicati*
nota
Corrispondenza progetto originale *Manomesso*
nota

PROPRIETA' Proprietà *Privata*
Tipo di proprietà *Multipla*

DESCRIZIONE Stato di manutenzione *Buono*
Morfologia * *Edificio parte di complesso edilizio*
Tipologia ** *in linea*
Elementi architettonici o artistici di rilievo ***

QUALITA' Qualità progettuale
Qualità testimoniale *Media*
Edificio notevole

Autore vivente

BIBLIOGRAFIA Testi *Salmi Laura, Zironi Stefano* *Italo Bianco*
Arnaldo Forni Editore *Bologna* *2006* *Architetti Bolognesi*

Articoli



*
**

SCHEDA EDIFICIO N° 372

INDIVIDUAZIONE Denominazione *villaggio Ina Bonifica Renana*
Fonte denominazione *Bibliografia*
nota
Edificio appartenente ad insieme costruito
(scheda insieme n° 35)
Funzione *Abitativa*

LOCALIZZAZIONE Quartiere *Navile*
Indirizzo *via Bentini 95 - 97*

PRG '85 Zona *R1 residenziale di completamento*
Classificazione attuale *nessuna*

STORIA Datazione *1958*
Tipo datazione
Fonte datazione *Bibliografia*
nota
Esito di concorso
Premio INARCO
Progettista principale *Italo Bianco*
Progettisti secondari *A. Leorati, A. Marabini, E. Trenti, L. Vignali*
Fonte attribuzione progettisti *Bibliografia*
nota
Funzione primitiva *Abitativa*
Reperibilità elaborati originali *Pubblicati*
nota
Corrispondenza progetto originale *Manomesso*
nota

PROPRIETA' Proprietà *Pubblica*
Tipo di proprietà *Indivisa*

DESCRIZIONE Stato di manutenzione *Buono*
Morfologia * *Edificio parte di complesso edilizio*
Tipologia ** *in linea*
Elementi architettonici o artistici di rilievo ***

QUALITA' Qualità progettuale
Qualità testimoniale *Media*
Edificio notevole

Autore vivente

BIBLIOGRAFIA Testi *Salmi Laura, Zironi Stefano* *Italo Bianco*
Arnaldo Forni Editore *Bologna* *2006* *Architetti Bolognesi*

Articoli



*
**

SCHEDA EDIFICIO N° 375

INDIVIDUAZIONE Denominazione *palazzina*
Fonte denominazione *Bibliografia*
nota
Edificio appartenente ad insieme costruito
(scheda insieme n° 0)
Funzione *Abitativa*

LOCALIZZAZIONE Quartiere *Santo Stefano*
Indirizzo *via Siepelunga 30*

PRG '85 Zona *R6 di rispetto ambientale*
Classificazione attuale *nessuna*

STORIA Datazione *1959*
Tipo datazione
Fonte datazione *Bibliografia*
nota
Esito di concorso
Premio INARCO
Progettista principale *Italo Bianco*
Progettisti secondari
Fonte attribuzione progettisti *Bibliografia*
nota
Funzione primitiva *Abitativa*
Reperibilità elaborati originali *Pubblicati*
nota
Corrispondenza progetto originale *Manomesso*
nota

PROPRIETA' Proprietà *Privata*
Tipo di proprietà *Multipla*

DESCRIZIONE Stato di manutenzione *Buono*
Morfologia * *Edificio isolato in tessuto denso*
Tipologia ** *a torre*
Elementi architettonici o artistici di rilievo ***

QUALITA' Qualità progettuale *Media*
Qualità testimoniale
Edificio notevole

Autore vivente

BIBLIOGRAFIA Testi Salmi Laura, Zironi Stefano
Arnaldo Forni Editore Bologna 2006 Italo Bianco
Architetti Bolognesi

Articoli



*
**

SCHEDA EDIFICIO N° 376

INDIVIDUAZIONE Denominazione *complesso di abitazioni*
Fonte denominazione *Bibliografia*
nota
Edificio appartenente ad insieme costruito
(scheda insieme n° 0)
Funzione *Abitativa*

LOCALIZZAZIONE Quartiere *Navile*
Indirizzo *piazza dell'Unità 12, 13 e 14*

PRG '85 Zona *R1 residenziale di completamento*
Classificazione attuale *nessuna*

STORIA Datazione *1960*
Tipo datazione
Fonte datazione *Bibliografia*
nota
Esito di concorso
Premio INARCO
Progettista principale *Italo Bianco*
Progettisti secondari
Fonte attribuzione progettisti *Bibliografia*
nota
Funzione primitiva *Abitativa*
Reperibilità elaborati originali *Pubblicati*
nota
Corrispondenza progetto originale *Manomesso*
nota

PROPRIETA' Proprietà *Privata*
Tipo di proprietà *Multipla*

DESCRIZIONE Stato di manutenzione *Medio*
Morfologia * *Edificio in cortina edilizia continua o compatta*
Tipologia ** *in linea*
Elementi architettonici o artistici di rilievo ***

QUALITA' Qualità progettuale *Media*
Qualità testimoniale
Edificio notevole

Autore vivente

BIBLIOGRAFIA Testi *Salmi Laura, Zironi Stefano* *Italo Bianco*
Arnaldo Forni Editore *Bologna* *2006* *Architetti Bolognesi*

Articoli

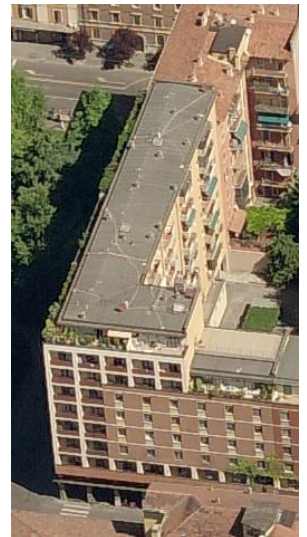
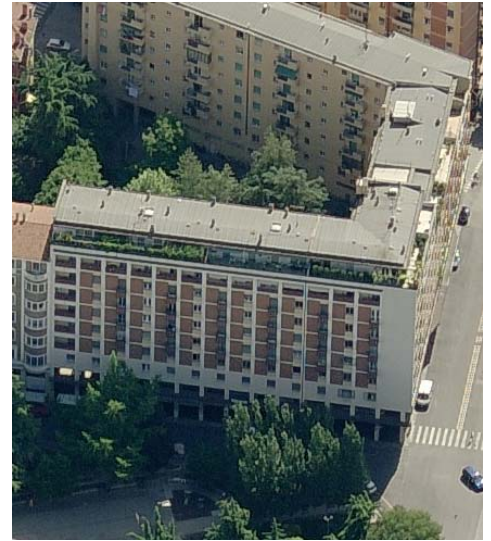

*
**

SCHEDA EDIFICIO N° 377

INDIVIDUAZIONE Denominazione *palazzina*
Fonte denominazione *Bibliografia*
nota
Edificio appartenente ad insieme costruito
(scheda insieme n° 0)
Funzione *Abitativa*

LOCALIZZAZIONE Quartiere *Santo Stefano*
Indirizzo *via Masi 20*

PRG '85 Zona *R1 residenziale di completamento*
Classificazione attuale *nessuna*

STORIA Datazione *1961*
Tipo datazione
Fonte datazione *Bibliografia*
nota
Esito di concorso
Premio INARCO
Progettista principale *Italo Bianco*
Progettisti secondari
Fonte attribuzione progettisti *Bibliografia*
nota
Funzione primitiva *Abitativa*
Reperibilità elaborati originali *Pubblicati*
nota
Corrispondenza progetto originale *Manomesso*
nota

PROPRIETA' Proprietà *Privata*
Tipo di proprietà *Multipla*

DESCRIZIONE Stato di manutenzione *Medio*
Morfologia * *Edificio isolato in tessuto denso*
Tipologia ** *casa singola plurifamiliare*
Elementi architettonici o artistici di rilievo ***

QUALITA' Qualità progettuale *Media*
Qualità testimoniale
Edificio notevole

Autore vivente

BIBLIOGRAFIA Testi Salmi Laura, Zironi Stefano
Arnaldo Forni Editore Bologna 2006 Italo Bianco
Architetti Bolognesi

Articoli



*
**

SCHEDA EDIFICIO N° 378

INDIVIDUAZIONE Denominazione *complesso residenziale*
Fonte denominazione *Bibliografia*
nota
Edificio appartenente ad insieme costruito
(scheda insieme n° 0)
Funzione *Abitativa*

LOCALIZZAZIONE Quartiere *Porto*
Indirizzo *via Marconi 43 e 41*

PRG '85 Zona *R1 residenziale di completamento*
Classificazione attuale *3a*

STORIA Datazione *1961*
Tipo datazione
Fonte datazione *Bibliografia*
nota
Esito di concorso
Premio INARCO
Progettista principale *Italo Bianco*
Progettisti secondari
Fonte attribuzione progettisti *Bibliografia*
nota
Funzione primitiva *Abitativa*
Reperibilità elaborati originali *Pubblicati*
nota
Corrispondenza progetto originale *Manomesso*
nota

PROPRIETA' Proprietà *Privata*
Tipo di proprietà *Multipla*

DESCRIZIONE Stato di manutenzione *Medio*
Morfologia * *Edificio in cortina edilizia continua o compatta*
Tipologia ** *in linea*
Elementi architettonici o artistici di rilievo ***

QUALITA' Qualità progettuale *Media*
Qualità testimoniale
Edificio notevole

Autore vivente

BIBLIOGRAFIA Testi Salmi Laura, Zironi Stefano
Arnaldo Forni Editore Bologna 2006 Italo Bianco
Architetti Bolognesi

Articoli

*
**



SCHEDA EDIFICIO N° 379

INDIVIDUAZIONE Denominazione *palazzina*
Fonte denominazione *Bibliografia*
nota
Edificio appartenente ad insieme costruito
(scheda insieme n° 0)
Funzione *Abitativa*

LOCALIZZAZIONE Quartiere *Santo Stefano*
Indirizzo *via Vallescura 12*

PRG '85 Zona *R6 di rispetto ambientale*
Classificazione attuale *nessuna*

STORIA Datazione *1968*
Tipo datazione
Fonte datazione *Bibliografia*
nota
Esito di concorso
Premio INARCO
Progettista principale *Italo Bianco*
Progettisti secondari
Fonte attribuzione progettisti *Bibliografia*
nota
Funzione primitiva *Abitativa*
Reperibilità elaborati originali *Pubblicati*
nota
Corrispondenza progetto originale *Manomesso*
nota

PROPRIETA' Proprietà *Privata*
Tipo di proprietà *Multipla*

DESCRIZIONE Stato di manutenzione *Buono*
Morfologia * *Edificio isolato in tessuto denso*
Tipologia ** *casa singola plurifamiliare*
Elementi architettonici o artistici di rilievo ***

QUALITA' Qualità progettuale *Media*
Qualità testimoniale
Edificio notevole

Autore vivente

BIBLIOGRAFIA Testi Salmi Laura, Zironi Stefano
Arnaldo Forni Editore Bologna 2006 Italo Bianco
Architetti Bolognesi

Articoli



*
**

SCHEDA EDIFICIO N° 380

INDIVIDUAZIONE Denominazione *edificio residenziale*
Fonte denominazione *Bibliografia*
nota
Edificio appartenente ad insieme costruito
(scheda insieme n° 36)
Funzione *Abitativa*

LOCALIZZAZIONE Quartiere *Navile*
Indirizzo *via Fioravanti 59/2, 61 e 63*

PRG '85 Zona *R1 residenziale di completamento*
Classificazione attuale *nessuna*

STORIA Datazione *1980*
Tipo datazione
Fonte datazione *Bibliografia*
nota
Esito di concorso
Premio INARCO
Progettista principale *Italo Bianco*
Progettisti secondari
Fonte attribuzione progettisti *Bibliografia*
nota
Funzione primitiva *Abitativa*
Reperibilità elaborati originali *Pubblicati*
nota
Corrispondenza progetto originale *Corrispondente*
nota

PROPRIETA' Proprietà *Privata*
Tipo di proprietà *Multipla*

DESCRIZIONE Stato di manutenzione *Medio*
Morfologia * *Edificio isolato in tessuto denso*
Tipologia ** *in linea*
Elementi architettonici o artistici di rilievo ***

QUALITA' Qualità progettuale *Media*
Qualità testimoniale
Edificio notevole

Autore vivente

BIBLIOGRAFIA Testi Salmi Laura, Zironi Stefano
Arnaldo Forni Editore Bologna 2006 Italo Bianco
Architetti Bolognesi

Articoli

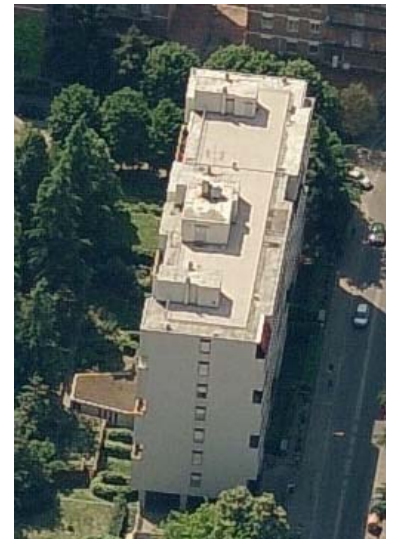

*
**

SCHEDA EDIFICIO N° 381

INDIVIDUAZIONE Denominazione *edificio residenziale*
Fonte denominazione *Bibliografia*
nota
Edificio appartenente ad insieme costruito
(scheda insieme n° 36)
Funzione *Abitativa*

LOCALIZZAZIONE Quartiere *Navile*
Indirizzo *via Spada 56/2 e 58*

PRG '85 Zona *R1 residenziale di completamento*
Classificazione attuale *nessuna*

STORIA Datazione *1980*
Tipo datazione
Fonte datazione *Bibliografia*
nota
Esito di concorso
Premio INARCO
Progettista principale *Italo Bianco*
Progettisti secondari
Fonte attribuzione progettisti *Bibliografia*
nota
Funzione primitiva *Abitativa*
Reperibilità elaborati originali *Pubblicati*
nota
Corrispondenza progetto originale *Corrispondente*
nota

PROPRIETA' Proprietà *Privata*
Tipo di proprietà *Multipla*

DESCRIZIONE Stato di manutenzione *Medio*
Morfologia * *Edificio isolato in tessuto denso*
Tipologia ** *in linea*
Elementi architettonici o artistici di rilievo ***

QUALITA' Qualità progettuale *Media*
Qualità testimoniale
Edificio notevole

Autore vivente

BIBLIOGRAFIA Testi Salmi Laura, Zironi Stefano
Arnaldo Forni Editore Bologna 2006 Italo Bianco
Architetti Bolognesi

Articoli

*
**

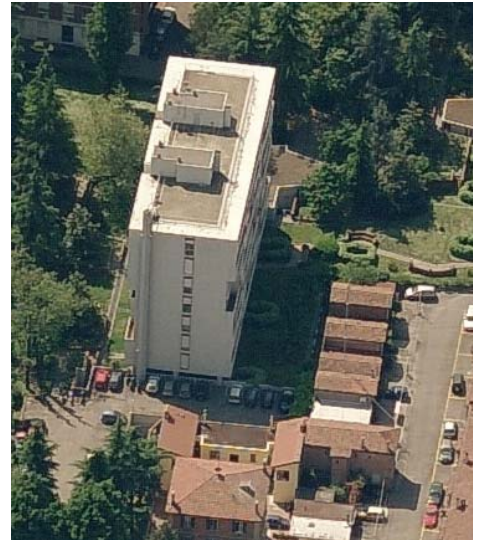

SCHEDA EDIFICIO N° 382

INDIVIDUAZIONE Denominazione *casa Incis*
Fonte denominazione *Bibliografia*
nota
Edificio appartenente ad insieme costruito
(scheda insieme n° 0)
Funzione *Abitativa*

LOCALIZZAZIONE Quartiere *Santo Stefano*
Indirizzo *via Nadi 15-17*

PRG '85 Zona *R1 residenziale di completamento*
Classificazione attuale *nessuna*

STORIA Datazione *1959*
Tipo datazione
Fonte datazione *Bibliografia*
nota
Esito di concorso
Premio INARCO
Progettista principale *Giuseppe Vaccaro*
Progettisti secondari
Fonte attribuzione progettisti *Bibliografia*
nota
Funzione primitiva *Abitativa*
Reperibilità elaborati originali *Non reperiti*
nota
Corrispondenza progetto originale *Non verificabile*
nota

PROPRIETA' Proprietà *Privata*
Tipo di proprietà *Multipla*

DESCRIZIONE Stato di manutenzione *Medio*
Morfologia * *Edificio isolato in tessuto denso*
Tipologia ** *in linea*
Elementi architettonici o artistici di rilievo ***

QUALITA' Qualità progettuale *Media*
Qualità testimoniale
Edificio notevole

Autore vivente

BIBLIOGRAFIA Testi *Mulazzani Marco* *Giuseppe Vaccaro*
Electa *Milano*

Articoli



*
**

SCHEDA EDIFICIO N° 383

INDIVIDUAZIONE Denominazione *casa Incis*
Fonte denominazione *Bibliografia*
nota
Edificio appartenente ad insieme costruito
(scheda insieme n° 0)
Funzione *Abitativa*

LOCALIZZAZIONE Quartiere *Santo Stefano*
Indirizzo *via Nadi 19-21*

PRG '85 Zona *R1 residenziale di completamento*
Classificazione attuale *nessuna*

STORIA Datazione *1959*
Tipo datazione
Fonte datazione *Bibliografia*
nota
Esito di concorso
Premio INARCO
Progettista principale *Giuseppe Vaccaro*
Progettisti secondari
Fonte attribuzione progettisti *Bibliografia*
nota
Funzione primitiva *Abitativa*
Reperibilità elaborati originali *Non reperiti*
nota
Corrispondenza progetto originale *Non verificabile*
nota

PROPRIETA' Proprietà *Pubblica*
Tipo di proprietà *Indivisa*

DESCRIZIONE Stato di manutenzione *Medio*
Morfologia * *Edificio isolato in tessuto denso*
Tipologia ** *in linea*
Elementi architettonici o artistici di rilievo ***

QUALITA' Qualità progettuale *Media*
Qualità testimoniale
Edificio notevole

Autore vivente

BIBLIOGRAFIA Testi *Mulazzani Marco* *Giuseppe Vaccaro*
Electa *Milano*

Articoli



*
**

SCHEDA EDIFICIO N° 384

INDIVIDUAZIONE Denominazione *casa Incis*
Fonte denominazione *Bibliografia*
nota
Edificio appartenente ad insieme costruito
(scheda insieme n° 0)
Funzione *Abitativa*

LOCALIZZAZIONE Quartiere *Santo Stefano*
Indirizzo *via Dagnini 33-39*

PRG '85 Zona *R2 assoggettate intervento urbanistico preventivo*
Classificazione attuale *nessuna*

STORIA Datazione *1962*
Tipo datazione
Fonte datazione *Bibliografia*
nota
Esito di concorso
Premio INARCO
Progettista principale *Giuseppe Vaccaro*
Progettisti secondari
Fonte attribuzione progettisti *Bibliografia*
nota
Funzione primitiva *Abitativa*
Reperibilità elaborati originali *Non reperiti*
nota
Corrispondenza progetto originale *Non verificabile*
nota

PROPRIETA' Proprietà *Pubblica*
Tipo di proprietà *Indivisa*

DESCRIZIONE Stato di manutenzione *Medio*
Morfologia * *Edificio isolato in tessuto denso*
Tipologia ** *a torre*
Elementi architettonici o artistici di rilievo ***

QUALITA' Qualità progettuale *Media*
Qualità testimoniale
Edificio notevole

Autore vivente

BIBLIOGRAFIA Testi *Mulazzani Marco* *Giuseppe Vaccaro*
Electa *Milano*

Articoli



*
**

SCHEDA EDIFICIO N° 385

INDIVIDUAZIONE Denominazione *casa Incis*
Fonte denominazione *Bibliografia*
nota
Edificio appartenente ad insieme costruito
(scheda insieme n° 0)
Funzione *Abitativa*

LOCALIZZAZIONE Quartiere *Santo Stefano*
Indirizzo *via Dagnini 29-31*

PRG '85 Zona *R2 assoggettate intervento urbanistico preventivo*
Classificazione attuale *nessuna*

STORIA Datazione *1962*
Tipo datazione
Fonte datazione *Bibliografia*
nota
Esito di concorso
Premio INARCO
Progettista principale *Giuseppe Vaccaro*
Progettisti secondari
Fonte attribuzione progettisti *Bibliografia*
nota
Funzione primitiva *Abitativa*
Reperibilità elaborati originali *Non reperiti*
nota
Corrispondenza progetto originale *Non verificabile*
nota

PROPRIETA' Proprietà *Pubblica*
Tipo di proprietà *Indivisa*

DESCRIZIONE Stato di manutenzione *Medio*
Morfologia * *Edificio isolato in tessuto denso*
Tipologia ** *a torre*
Elementi architettonici o artistici di rilievo ***

QUALITA' Qualità progettuale *Media*
Qualità testimoniale
Edificio notevole

Autore vivente

BIBLIOGRAFIA Testi *Mulazzani Marco* *Giuseppe Vaccaro*
Electa *Milano*

Articoli



*
**

SCHEDA EDIFICIO N° 386

INDIVIDUAZIONE Denominazione *casa Incis*
Fonte denominazione *Bibliografia*
nota
Edificio appartenente ad insieme costruito
(scheda insieme n° 0)
Funzione *Abitativa*

LOCALIZZAZIONE Quartiere *Santo Stefano*
Indirizzo *via Dagnini 27/2*

PRG '85 Zona *R2 assoggettate intervento urbanistico preventivo*
Classificazione attuale *nessuna*

STORIA Datazione *1962*
Tipo datazione
Fonte datazione *Bibliografia*
nota
Esito di concorso
Premio INARCO
Progettista principale *Giuseppe Vaccaro*
Progettisti secondari
Fonte attribuzione progettisti *Bibliografia*
nota
Funzione primitiva *Abitativa*
Reperibilità elaborati originali *Non reperiti*
nota
Corrispondenza progetto originale *Non verificabile*
nota

PROPRIETA' Proprietà *Pubblica*
Tipo di proprietà *Indivisa*

DESCRIZIONE Stato di manutenzione *Medio*
Morfologia * *Edificio isolato in tessuto denso*
Tipologia ** *a torre*
Elementi architettonici o artistici di rilievo ***

QUALITA' Qualità progettuale *Media*
Qualità testimoniale
Edificio notevole

Autore vivente

BIBLIOGRAFIA Testi *Mulazzani Marco* *Giuseppe Vaccaro*
Electa *Milano*

Articoli



*
**

SCHEDA EDIFICIO N° 387

INDIVIDUAZIONE Denominazione *edificio*
Fonte denominazione *Bibliografia*
nota
Edificio appartenente ad insieme costruito
(scheda insieme n° 0)
Funzione *Abitativa*

LOCALIZZAZIONE Quartiere *Porto*
Indirizzo *via Marconi 20*

PRG '85 Zona *R1 residenziale di completamento*
Classificazione attuale *3a*

STORIA Datazione *1938*
Tipo datazione
Fonte datazione *Bibliografia*
nota
Esito di concorso
Premio INARCO
Progettista principale *Giuseppe Mazzanti*
Progettisti secondari
Fonte attribuzione progettisti *Bibliografia*
nota
Funzione primitiva *Abitativa*
Reperibilità elaborati originali *Pubblicati*
nota
Corrispondenza progetto originale *Manomesso*
nota

PROPRIETA' Proprietà *Privata*
Tipo di proprietà *Multipla*

DESCRIZIONE Stato di manutenzione *Medio*
Morfologia * *Edificio in cortina edilizia continua o compatta*
Tipologia ** *in linea*
Elementi architettonici o artistici di rilievo ***

QUALITA' Qualità progettuale *Media*
Qualità testimoniale
Edificio notevole

Autore vivente

BIBLIOGRAFIA Testi Salmi Laura, Zironi Stefano
Arnaldo Forni Editore Bologna 2006 Giuseppe Mazzanti
Architetti Bolognesi

Articoli

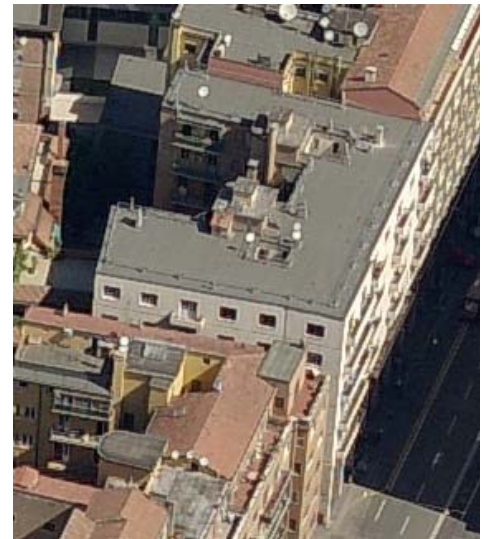

*
**

SCHEDA EDIFICIO N° 388

INDIVIDUAZIONE Denominazione *palazzina Rubbiani*
Fonte denominazione *Bibliografia*
nota
Edificio appartenente ad insieme costruito
(scheda insieme n° 0)
Funzione *Abitativa*

LOCALIZZAZIONE Quartiere *Santo Stefano*
Indirizzo *via Rubbiani 8 - 10*

PRG '85 Zona *R1 residenziale di completamento*
Classificazione attuale *3a*

STORIA Datazione *1948*
Tipo datazione
Fonte datazione *Bibliografia*
nota
Esito di concorso
Premio INARCO
Progettista principale *Giuseppe Mazzanti*
Progettisti secondari
Fonte attribuzione progettisti *Bibliografia*
nota
Funzione primitiva *Abitativa*
Reperibilità elaborati originali *Pubblicati*
nota
Corrispondenza progetto originale *Manomesso*
nota

PROPRIETA' Proprietà *Privata*
Tipo di proprietà *Multipla*

DESCRIZIONE Stato di manutenzione *Medio*
Morfologia * *Edificio isolato in tessuto denso*
Tipologia ** *a torre*
Elementi architettonici o artistici di rilievo ***

QUALITA' Qualità progettuale *Media*
Qualità testimoniale
Edificio notevole

Autore vivente

BIBLIOGRAFIA Testi Salmi Laura, Zironi Stefano
Arnaldo Forni Editore Bologna 2006 Giuseppe Mazzanti
Architetti Bolognesi

Articoli



*
**

SCHEDA EDIFICIO N° 389

INDIVIDUAZIONE Denominazione *condominio Boldrini*
Fonte denominazione *Bibliografia*
nota
Edificio appartenente ad insieme costruito
(scheda insieme n° 0)
Funzione *Abitativa*

LOCALIZZAZIONE Quartiere *Porto*
Indirizzo *via Boldrini 12, 14 e 16*

PRG '85 Zona *R1 residenziale di completamento*
Classificazione attuale *3a*

STORIA Datazione *1957*
Tipo datazione
Fonte datazione *Bibliografia*
nota
Esito di concorso
Premio INARCO
Progettista principale *Giuseppe Mazzanti*
Progettisti secondari
Fonte attribuzione progettisti *Bibliografia*
nota
Funzione primitiva *Abitativa*
Reperibilità elaborati originali *Pubblicati*
nota
Corrispondenza progetto originale *Manomesso*
nota

PROPRIETA' Proprietà *Privata*
Tipo di proprietà *Multipla*

DESCRIZIONE Stato di manutenzione *Medio*
Morfologia * *Edificio in cortina edilizia continua o compatta*
Tipologia ** *in linea*
Elementi architettonici o artistici di rilievo ***

QUALITA' Qualità progettuale *Media*
Qualità testimoniale
Edificio notevole

Autore vivente

BIBLIOGRAFIA Testi *Salmi Laura, Zironi Stefano* *Giuseppe Mazzanti*
Arnaldo Forni Editore Bologna 2006 *Architetti Bolognesi*

Articoli

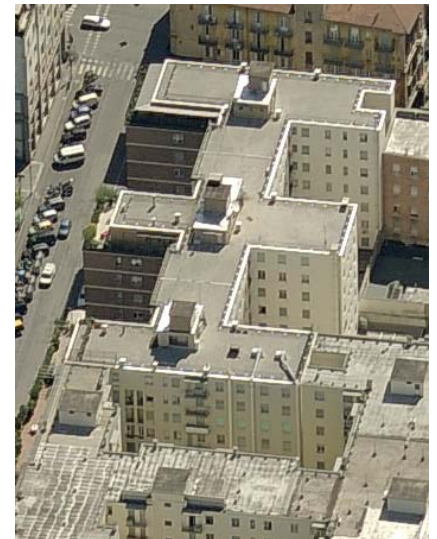

*
**

SCHEDA EDIFICIO N° 390

INDIVIDUAZIONE Denominazione *condominio Amendola*
Fonte denominazione *Bibliografia*
nota
Edificio appartenente ad insieme costruito
(scheda insieme n° 0)
Funzione *Abitativa*

LOCALIZZAZIONE Quartiere *Porto*
Indirizzo *via Amendola 13-17, via Boldrini 5/2, viale Pietramellara 39-43*

PRG '85 Zona *R1 residenziale di completamento*
Classificazione attuale *3a*

STORIA Datazione *1958*
Tipo datazione
Fonte datazione *Bibliografia*
nota
Esito di concorso
Premio INARCO
Progettista principale *Giuseppe Mazzanti*
Progettisti secondari
Fonte attribuzione progettisti *Bibliografia*
nota
Funzione primitiva *Abitativa*
Reperibilità elaborati originali *Pubblicati*
nota
Corrispondenza progetto originale *Manomesso*
nota

PROPRIETA' Proprietà *Privata*
Tipo di proprietà *Multipla*

DESCRIZIONE Stato di manutenzione *Medio*
Morfologia * *Edificio in cortina edilizia continua o compatta*
Tipologia ** *in linea*
Elementi architettonici o artistici di rilievo ***

QUALITA' Qualità progettuale *Media*
Qualità testimoniale
Edificio notevole

Autore vivente

BIBLIOGRAFIA Testi *Salmi Laura, Zironi Stefano*
Arnaldo Forni Editore Bologna 2006

Giuseppe Mazzanti
Architetti Bolognesi

Articoli

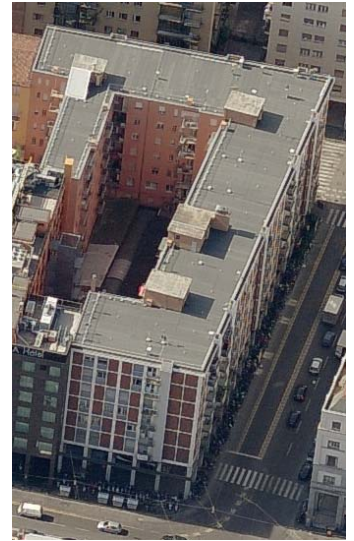

*
**

SCHEDA EDIFICIO N° 391

INDIVIDUAZIONE Denominazione *condominio ex-distillerie Sarti*
Fonte denominazione *Bibliografia*
nota
Edificio appartenente ad insieme costruito
(scheda insieme n° 0)
Funzione *Abitativa*

LOCALIZZAZIONE Quartiere *Porto*
Indirizzo *via Cairoli 7-11, via Milazzo 19, via Boldrini 22-24*

PRG '85 Zona *R1 residenziale di completamento*
Classificazione attuale *3a*

STORIA Datazione *1959*
Tipo datazione
Fonte datazione *Bibliografia*
nota
Esito di concorso
Premio INARCO
Progettista principale *Giuseppe Mazzanti*
Progettisti secondari
Fonte attribuzione progettisti *Bibliografia*
nota
Funzione primitiva *Abitativa*
Reperibilità elaborati originali *Pubblicati*
nota
Corrispondenza progetto originale *Manomesso*
nota

PROPRIETA' Proprietà *Privata*
Tipo di proprietà *Multipla*

DESCRIZIONE Stato di manutenzione *Medio*
Morfologia * *Edificio in cortina edilizia continua o compatta*
Tipologia ** *in linea*
Elementi architettonici o artistici di rilievo ***

QUALITA' Qualità progettuale *Media*
Qualità testimoniale
Edificio notevole

Autore vivente

BIBLIOGRAFIA Testi *Salmi Laura, Zironi Stefano* *Giuseppe Mazzanti*
Arnaldo Forni Editore *Bologna* *2006* *Architetti Bolognesi*

Articoli



*
**

SCHEDA EDIFICIO N° 392

INDIVIDUAZIONE Denominazione *condominio economico Fin-Domus*
Fonte denominazione *Bibliografia*
nota
Edificio appartenente ad insieme costruito
(scheda insieme n° 0)
Funzione *Abitativa*

LOCALIZZAZIONE Quartiere *San Vitale*
Indirizzo *via del Verrocchio 12-14, via della Robbia 10*

PRG '85 Zona *R1 residenziale di completamento*
Classificazione attuale *nessuna*

STORIA Datazione *1959*
Tipo datazione
Fonte datazione *Bibliografia*
nota
Esito di concorso
Premio INARCO
Progettista principale *Giuseppe Mazzanti*
Progettisti secondari
Fonte attribuzione progettisti *Bibliografia*
nota
Funzione primitiva *Abitativa*
Reperibilità elaborati originali *Publicati*
nota
Corrispondenza progetto originale *Manomesso*
nota

PROPRIETA' Proprietà *Privata*
Tipo di proprietà *Multipla*

DESCRIZIONE Stato di manutenzione *Medio*
Morfologia * *Edificio isolato in tessuto denso*
Tipologia ** *in linea*
Elementi architettonici o artistici di rilievo ***

QUALITA' Qualità progettuale *Media*
Qualità testimoniale
Edificio notevole

Autore vivente

BIBLIOGRAFIA Testi Salmi Laura, Zironi Stefano
Arnaldo Forni Editore Bologna 2006 Giuseppe Mazzanti
Architetti Bolognesi

Articoli

*
**



SCHEDA EDIFICIO N° 393

INDIVIDUAZIONE Denominazione *condominio economico Fin-Domus*
Fonte denominazione *Bibliografia*
nota
Edificio appartenente ad insieme costruito
(scheda insieme n° 0)
Funzione *Abitativa*

LOCALIZZAZIONE Quartiere *San Vitale*
Indirizzo *via della Robbia 6-8*

PRG '85 Zona *R1 residenziale di completamento*
Classificazione attuale *nessuna*

STORIA Datazione *1959*
Tipo datazione
Fonte datazione *Bibliografia*
nota
Esito di concorso
Premio INARCO
Progettista principale *Giuseppe Mazzanti*
Progettisti secondari
Fonte attribuzione progettisti *Bibliografia*
nota
Funzione primitiva *Abitativa*
Reperibilità elaborati originali *Pubblicati*
nota
Corrispondenza progetto originale *Manomesso*
nota

PROPRIETA' Proprietà *Privata*
Tipo di proprietà *Multipla*

DESCRIZIONE Stato di manutenzione *Medio*
Morfologia * *Edificio isolato in tessuto denso*
Tipologia ** *in linea*
Elementi architettonici o artistici di rilievo ***

QUALITA' Qualità progettuale *Media*
Qualità testimoniale
Edificio notevole

Autore vivente

BIBLIOGRAFIA Testi Salmi Laura, Zironi Stefano
Arnaldo Forni Editore Bologna 2006 Giuseppe Mazzanti
Architetti Bolognesi

Articoli



*
**

SCHEDA EDIFICIO N° 394

INDIVIDUAZIONE Denominazione *condominio economico Fin-Domus*
Fonte denominazione *Bibliografia*
nota
Edificio appartenente ad insieme costruito
(scheda insieme n° 0)
Funzione *Abitativa*

LOCALIZZAZIONE Quartiere *San Vitale*
Indirizzo *via Levanti 6, via Gianbologna 7*

PRG '85 Zona *R1 residenziale di completamento*
Classificazione attuale *nessuna*

STORIA Datazione *1959*
Tipo datazione
Fonte datazione *Bibliografia*
nota
Esito di concorso
Premio INARCO
Progettista principale *Giuseppe Mazzanti*
Progettisti secondari
Fonte attribuzione progettisti *Bibliografia*
nota
Funzione primitiva *Abitativa*
Reperibilità elaborati originali *Pubblicati*
nota
Corrispondenza progetto originale *Manomesso*
nota

PROPRIETA' Proprietà *Privata*
Tipo di proprietà *Multipla*

DESCRIZIONE Stato di manutenzione *Medio*
Morfologia * *Edificio isolato in tessuto denso*
Tipologia ** *in linea*
Elementi architettonici o artistici di rilievo ***

QUALITA' Qualità progettuale *Media*
Qualità testimoniale
Edificio notevole

Autore vivente

BIBLIOGRAFIA Testi Salmi Laura, Zironi Stefano
Arnaldo Forni Editore Bologna 2006 Giuseppe Mazzanti
Architetti Bolognesi

Articoli



*
**

SCHEDA EDIFICIO N° 395

INDIVIDUAZIONE Denominazione *condominio Timavo piccoli appartamenti*
Fonte denominazione *Bibliografia*
nota
Edificio appartenente ad insieme costruito
(scheda insieme n° 37)
Funzione *Abitativa*

LOCALIZZAZIONE Quartiere *Porto*
Indirizzo *via del Timavo 3-5*

PRG '85 Zona *R1 residenziale di completamento*
Classificazione attuale *nessuna*

STORIA Datazione *1961*
Tipo datazione
Fonte datazione *Bibliografia*
nota
Esito di concorso
Premio INARCO
Progettista principale *Giuseppe Mazzanti*
Progettisti secondari
Fonte attribuzione progettisti *Bibliografia*
nota
Funzione primitiva *Abitativa*
Reperibilità elaborati originali *Publicati*
nota
Corrispondenza progetto originale *Manomesso*
nota

PROPRIETA' Proprietà *Privata*
Tipo di proprietà *Multipla*

DESCRIZIONE Stato di manutenzione *Medio*
Morfologia * *Edificio isolato in tessuto denso*
Tipologia ** *in linea*
Elementi architettonici o artistici di rilievo ***

QUALITA' Qualità progettuale *Media*
Qualità testimoniale
Edificio notevole

Autore vivente

BIBLIOGRAFIA Testi Salmi Laura, Zironi Stefano
Arnaldo Forni Editore Bologna 2006 Giuseppe Mazzanti
Architetti Bolognesi

Articoli

*
**



SCHEDA EDIFICIO N° 396

INDIVIDUAZIONE Denominazione *condominio Timavo piccoli appartamenti*
Fonte denominazione *Bibliografia*
nota
Edificio appartenente ad insieme costruito
(scheda insieme n° 37)
Funzione *Abitativa*

LOCALIZZAZIONE Quartiere *Porto*
Indirizzo *via del Timavo 7*

PRG '85 Zona *R1 residenziale di completamento*
Classificazione attuale *3b*

STORIA Datazione *1961*
Tipo datazione
Fonte datazione *Bibliografia*
nota
Esito di concorso
Premio INARCO
Progettista principale *Giuseppe Mazzanti*
Progettisti secondari
Fonte attribuzione progettisti *Bibliografia*
nota
Funzione primitiva *Abitativa*
Reperibilità elaborati originali *Pubblicati*
nota
Corrispondenza progetto originale *Manomesso*
nota

PROPRIETA' Proprietà *Privata*
Tipo di proprietà *Multipla*

DESCRIZIONE Stato di manutenzione *Medio*
Morfologia * *Edificio isolato in tessuto denso*
Tipologia ** *in linea*
Elementi architettonici o artistici di rilievo ***

QUALITA' Qualità progettuale *Media*
Qualità testimoniale
Edificio notevole

Autore vivente

BIBLIOGRAFIA Testi Salmi Laura, Zironi Stefano
Arnaldo Forni Editore Bologna 2006 Giuseppe Mazzanti
Architetti Bolognesi

Articoli



*
**

SCHEDA EDIFICIO N° 397

INDIVIDUAZIONE Denominazione *centrale termica*
Fonte denominazione *Bibliografia*
nota
Edificio appartenente ad insieme costruito
(scheda insieme n° 19)
Funzione *Terziaria di servizio*

LOCALIZZAZIONE Quartiere *Reno*
Indirizzo *via Rigola 3*

PRG '85 Zona *AS attrezzature d'interesse comune*
Classificazione attuale *nessuna*

STORIA Datazione *1962*
Tipo datazione
Fonte datazione *Bibliografia*
nota
Esito di concorso
Premio INARCO
Progettista principale *Giuseppe Vaccaro*
Progettisti secondari
Fonte attribuzione progettisti *Bibliografia*
nota
Funzione primitiva *Terziaria di servizio*
Reperibilità elaborati originali *Pubblicati*
nota
Corrispondenza progetto originale *Manomesso*
nota

PROPRIETA' Proprietà *Privata*
Tipo di proprietà *Multipla*

DESCRIZIONE Stato di manutenzione *Medio*
Morfologia * *Edificio in insediamento urbanistico unitario*
Tipologia ** *speciale non residenziale*
Elementi architettonici o artistici di rilievo ***

QUALITA' Qualità progettuale *Alta*
Qualità testimoniale *Media*
Edificio notevole

Autore vivente

BIBLIOGRAFIA

Testi		
Mulazzani Marco Electa Milano		Giuseppe Vaccaro
Casciato Maristella, Orlandi Piero Clueb Bologna 2005		Quale e quanta Architettura in Emilia Romagna nel secondo novecento
Bernabei Giancarlo, Gresleri Giuliano, Zaognoni Stefano Patron Bologna 1984		Bologna Moderna 1860-1980
Casciato Maristella, Giuliano Gresleri Compositori Bologna 2006		Giuseppe Vaccaro Architetture per Bologna

Articoli



*
**

SCHEDA EDIFICIO N° 398

INDIVIDUAZIONE Denominazione *case*
Fonte denominazione
nota
Edificio appartenente ad insieme costruito
(scheda insieme n° 15)
Funzione *Abitativa*

LOCALIZZAZIONE Quartiere *Borgo Panigale*
Indirizzo *via Bixio 6-12*

PRG '85 Zona *R1 residenziale di completamento*
Classificazione attuale *nessuna*

STORIA Datazione *1951*
Tipo datazione
Fonte datazione *Bibliografia*
nota
Esito di concorso
Premio INARCO
Progettista principale *Gildo Scagliarini*
Progettisti secondari
Fonte attribuzione progettisti *Bibliografia*
nota
Funzione primitiva *Abitativa*
Reperibilità elaborati originali *Pubblicati*
nota
Corrispondenza progetto originale *Manomesso*
nota

PROPRIETA' Proprietà *Privata*
Tipo di proprietà *Multipla*

DESCRIZIONE Stato di manutenzione *Medio*
Morfologia * *Edificio in insediamento urbanistico unitario*
Tipologia ** *in linea*
Elementi architettonici o artistici di rilievo ***

QUALITA' Qualità progettuale
Qualità testimoniale *Media*
Edificio notevole

Autore vivente

BIBLIOGRAFIA Testi Salmi Laura, Zironi Stefano
Arnaldo Forni Editore Bologna 2006 Gildo Scagliarini
Architetti Bolognesi

Articoli

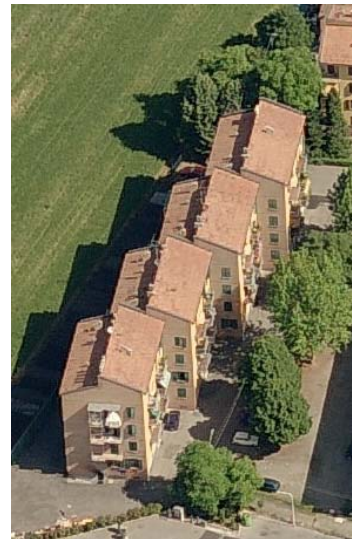

*
**

SCHEDA EDIFICIO N° 399

INDIVIDUAZIONE Denominazione *edifici popolarissimi*
Fonte denominazione *Bibliografia*
nota
Edificio appartenente ad insieme costruito
(scheda insieme n° 38)
Funzione *Abitativa*

LOCALIZZAZIONE Quartiere *San Donato*
Indirizzo *via Magazzari 16*

PRG '85 Zona *R1 residenziale di completamento*
Classificazione attuale *nessuna*

STORIA Datazione *0*
Tipo datazione
Fonte datazione
nota
Esito di concorso
Premio INARCO
Progettista principale *Gildo Scagliarini*
Progettisti secondari
Fonte attribuzione progettisti *Bibliografia*
nota
Funzione primitiva *Abitativa*
Reperibilità elaborati originali *Pubblicati*
nota
Corrispondenza progetto originale *Manomesso*
nota

PROPRIETA' Proprietà *Pubblica*
Tipo di proprietà *Indivisa*

DESCRIZIONE Stato di manutenzione *Buono*
Morfologia * *Edificio in insediamento urbanistico unitario*
Tipologia ** *a torre*
Elementi architettonici o artistici di rilievo ***

QUALITA' Qualità progettuale
Qualità testimoniale *Media*
Edificio notevole

Autore vivente

BIBLIOGRAFIA Testi *Salmi Laura, Zironi Stefano* *Gildo Scagliarini*
Arnaldo Forni Editore *Bologna* *2006* *Architetti Bolognesi*

Articoli



*
**

SCHEDA EDIFICIO N° 400

INDIVIDUAZIONE Denominazione *edifici popolarissimi*
Fonte denominazione *Bibliografia*
nota
Edificio appartenente ad insieme costruito
(scheda insieme n° 38)
Funzione *Abitativa*

LOCALIZZAZIONE Quartiere *San Donato*
Indirizzo *via Magazzari 18*

PRG '85 Zona *R1 residenziale di completamento*
Classificazione attuale *nessuna*

STORIA Datazione *0*
Tipo datazione
Fonte datazione
nota
Esito di concorso
Premio INARCO
Progettista principale *Gildo Scagliarini*
Progettisti secondari
Fonte attribuzione progettisti *Bibliografia*
nota
Funzione primitiva *Abitativa*
Reperibilità elaborati originali *Pubblicati*
nota
Corrispondenza progetto originale *Manomesso*
nota

PROPRIETA' Proprietà *Pubblica*
Tipo di proprietà *Indivisa*

DESCRIZIONE Stato di manutenzione *Buono*
Morfologia * *Edificio in insediamento urbanistico unitario*
Tipologia ** *a torre*
Elementi architettonici o artistici di rilievo ***

QUALITA' Qualità progettuale
Qualità testimoniale *Media*
Edificio notevole

Autore vivente

BIBLIOGRAFIA Testi *Salmi Laura, Zironi Stefano* *Gildo Scagliarini*
Arnaldo Forni Editore *Bologna* *2006* *Architetti Bolognesi*

Articoli

*
**



SCHEDA EDIFICIO N° 401

INDIVIDUAZIONE Denominazione *edifici popolarissimi*
Fonte denominazione *Bibliografia*
nota
Edificio appartenente ad insieme costruito
(scheda insieme n° 38)
Funzione *Abitativa*

LOCALIZZAZIONE Quartiere *San Donato*
Indirizzo *via Magazzari 20*

PRG '85 Zona *R1 residenziale di completamento*
Classificazione attuale *nessuna*

STORIA Datazione *0*
Tipo datazione
Fonte datazione
nota
Esito di concorso
Premio INARCO
Progettista principale *Gildo Scagliarini*
Progettisti secondari
Fonte attribuzione progettisti *Bibliografia*
nota
Funzione primitiva *Abitativa*
Reperibilità elaborati originali *Pubblicati*
nota
Corrispondenza progetto originale *Manomesso*
nota

PROPRIETA' Proprietà *Pubblica*
Tipo di proprietà *Indivisa*

DESCRIZIONE Stato di manutenzione *Buono*
Morfologia * *Edificio in insediamento urbanistico unitario*
Tipologia ** *a torre*
Elementi architettonici o artistici di rilievo ***

QUALITA' Qualità progettuale
Qualità testimoniale *Media*
Edificio notevole

Autore vivente

BIBLIOGRAFIA Testi *Salmi Laura, Zironi Stefano* *Gildo Scagliarini*
Arnaldo Forni Editore *Bologna* *2006* *Architetti Bolognesi*

Articoli



*
**

SCHEDA EDIFICIO N° 402

INDIVIDUAZIONE Denominazione *edificio a gradoni*
Fonte denominazione *Bibliografia*
nota
Edificio appartenente ad insieme costruito
(scheda insieme n° 0)
Funzione *Abitativa*

LOCALIZZAZIONE Quartiere *Reno*
Indirizzo *via della filanda 8-16*

PRG '85 Zona *R2 assoggettate intervento urbanistico preventivo*
Classificazione attuale *nessuna*

STORIA Datazione *1974*
Tipo datazione
Fonte datazione *Bibliografia*
nota
Esito di concorso
Premio INARCO
Progettista principale *Ettore Masi*
Progettisti secondari *P. Tabanelli, G. Grassi, L. Leonardi, F. Sotgiu, B*
Fonte attribuzione progettisti *Bibliografia*
nota
Funzione primitiva *Abitativa*
Reperibilità elaborati originali *Pubblicati*
nota
Corrispondenza progetto originale *Corrispondente*
nota

PROPRIETA' Proprietà *Privata*
Tipo di proprietà *Multipla*

DESCRIZIONE Stato di manutenzione *Medio*
Morfologia * *Edificio isolato in tessuto denso*
Tipologia ** *in linea*
Elementi architettonici o artistici di rilievo ***

QUALITA' Qualità progettuale *Media*
Qualità testimoniale
Edificio notevole

Autore vivente

BIBLIOGRAFIA Testi *Quilici Vieri, Sichenze Armando* Costruttori di architetture
Officina Roma 1985 *Bologna 1960 -1980*

Articoli



*
**

SCHEDA EDIFICIO N° 403

INDIVIDUAZIONE Denominazione *unità abitativa F2*
Fonte denominazione *Bibliografia*
nota
Edificio appartenente ad insieme costruito
(scheda insieme n° 0)
Funzione *Abitativa*

LOCALIZZAZIONE Quartiere *Reno*
Indirizzo *via del Beccaccino 21*

PRG '85 Zona *R2 assoggettate intervento urbanistico preventivo*
Classificazione attuale *nessuna*

STORIA Datazione *1969*
Tipo datazione
Fonte datazione *Bibliografia*
nota
Esito di concorso
Premio INARCO
Progettista principale *Ettore Masi*
Progettisti secondari *V. Settini, A.M. Pivetti, G. Grassi, L. Leonardi*
Fonte attribuzione progettisti *Bibliografia*
nota
Funzione primitiva *Abitativa*
Reperibilità elaborati originali *Pubblicati*
nota
Corrispondenza progetto originale *Corrispondente*
nota

PROPRIETA' Proprietà *Privata*
Tipo di proprietà *Multipla*

DESCRIZIONE Stato di manutenzione *Medio*
Morfologia * *Edificio isolato in tessuto denso*
Tipologia ** *a torre*
Elementi architettonici o artistici di rilievo ***

QUALITA' Qualità progettuale *Media*
Qualità testimoniale
Edificio notevole

Autore vivente

BIBLIOGRAFIA	Testi	Autore	Anno	Titolo
	Casciato Maristella, Orlandi Piero			Quale e quanta
	Clueb Bologna		2005	Architettura in Emilia Romagna nel secondo novecento
	Quilici Vieri, Sichenze Armando			Costruttori di architetture
	Officina Roma		1985	Bologna 1960 -1980

Articoli

*
**



SCHEDA EDIFICIO N° 404

INDIVIDUAZIONE Denominazione *unità abitativa F2*
Fonte denominazione *Bibliografia*
nota
Edificio appartenente ad insieme costruito
(scheda insieme n° 0)
Funzione *Abitativa*

LOCALIZZAZIONE Quartiere *Reno*
Indirizzo *via del Beccacino 23*

PRG '85 Zona *R2 assoggettate intervento urbanistico preventivo*
Classificazione attuale *nessuna*

STORIA Datazione *1969*
Tipo datazione
Fonte datazione *Bibliografia*
nota
Esito di concorso
Premio INARCO
Progettista principale *Ettore Masi*
Progettisti secondari *V. Settini, A.M. Pivetti, G. Grassi, L. Leonardi*
Fonte attribuzione progettisti *Bibliografia*
nota
Funzione primitiva *Abitativa*
Reperibilità elaborati originali *Pubblicati*
nota
Corrispondenza progetto originale *Corrispondente*
nota

PROPRIETA' Proprietà *Privata*
Tipo di proprietà *Multipla*

DESCRIZIONE Stato di manutenzione *Medio*
Morfologia * *Edificio isolato in tessuto denso*
Tipologia ** *a torre*
Elementi architettonici o artistici di rilievo ***

QUALITA' Qualità progettuale *Media*
Qualità testimoniale
Edificio notevole

Autore vivente

BIBLIOGRAFIA	Testi	Autore	Anno	Titolo
	Casciato Maristella, Orlandi Piero			Quale e quanta
	Clueb Bologna		2005	Architettura in Emilia Romagna nel secondo novecento
	Quilici Vieri, Sichenze Armando			Costruttori di architetture
	Officina Roma		1985	Bologna 1960 -1980

Articoli

*
**



SCHEDA EDIFICIO N° 405

INDIVIDUAZIONE Denominazione *edificio*
Fonte denominazione
nota
Edificio appartenente ad insieme costruito
(scheda insieme n° 41)
Funzione *Abitativa*

LOCALIZZAZIONE Quartiere *Savena*
Indirizzo *via Dozza 7-13*

PRG '85 Zona *R1 residenziale di completamento*
Classificazione attuale *nessuna*

STORIA Datazione *1962*
Tipo datazione
Fonte datazione *Bibliografia*
nota
Esito di concorso
Premio INARCO
Progettista principale *Marcello Vittorini*
Progettisti secondari *Aldo Bonomi, Ettore Masi*
Fonte attribuzione progettisti *Bibliografia*
nota
Funzione primitiva *Abitativa*
Reperibilità elaborati originali *Pubblicati*
nota
Corrispondenza progetto originale *Corrispondente*
nota

PROPRIETA' Proprietà *Privata*
Tipo di proprietà *Multipla*

DESCRIZIONE Stato di manutenzione *Medio*
Morfologia * *Edificio in insediamento urbanistico unitario*
Tipologia ** *in linea*
Elementi architettonici o artistici di rilievo ***

QUALITA' Qualità progettuale *Media*
Qualità testimoniale
Edificio notevole

Autore vivente

BIBLIOGRAFIA Testi Quilici Vieri, Sichenze Armando
Officina Roma 1985 Costruttori di architetture
Bologna 1960 -1980

Articoli



*
**

SCHEDA EDIFICIO N° 406

INDIVIDUAZIONE Denominazione *edificio*
Fonte denominazione
nota
Edificio appartenente ad insieme costruito
(scheda insieme n° 41)
Funzione *Abitativa*

LOCALIZZAZIONE Quartiere *Savena*
Indirizzo *via Ferrara 1 - 7*

PRG '85 Zona *R1 residenziale di completamento*
Classificazione attuale *nessuna*

STORIA Datazione *1962*
Tipo datazione
Fonte datazione *Bibliografia*
nota
Esito di concorso
Premio INARCO
Progettista principale *Marcello Vittorini*
Progettisti secondari *Aldo Bonomi, Ettore Masi*
Fonte attribuzione progettisti *Bibliografia*
nota
Funzione primitiva *Abitativa*
Reperibilità elaborati originali *Pubblicati*
nota
Corrispondenza progetto originale *Corrispondente*
nota

PROPRIETA' Proprietà *Privata*
Tipo di proprietà *Multipla*

DESCRIZIONE Stato di manutenzione *Medio*
Morfologia * *Edificio in insediamento urbanistico unitario*
Tipologia ** *in linea*
Elementi architettonici o artistici di rilievo ***

QUALITA' Qualità progettuale *Media*
Qualità testimoniale
Edificio notevole

Autore vivente

BIBLIOGRAFIA Testi Quilici Vieri, Sichenze Armando
Officina Roma 1985 Costruttori di architetture
Bologna 1960 -1980

Articoli



*
**

SCHEDA EDIFICIO N° 407

INDIVIDUAZIONE Denominazione *edificio*
Fonte denominazione
nota
Edificio appartenente ad insieme costruito
(scheda insieme n° 41)
Funzione *Abitativa*

LOCALIZZAZIONE Quartiere *Savena*
Indirizzo *via Modena 1 - 3*

PRG '85 Zona *R1 residenziale di completamento*
Classificazione attuale *nessuna*

STORIA Datazione *1962*
Tipo datazione
Fonte datazione *Bibliografia*
nota
Esito di concorso
Premio INARCO
Progettista principale *Marcello Vittorini*
Progettisti secondari *Aldo Bonomi, Ettore Masi*
Fonte attribuzione progettisti *Bibliografia*
nota
Funzione primitiva *Abitativa*
Reperibilità elaborati originali *Pubblicati*
nota
Corrispondenza progetto originale *Corrispondente*
nota

PROPRIETA' Proprietà *Privata*
Tipo di proprietà *Multipla*

DESCRIZIONE Stato di manutenzione *Medio*
Morfologia * *Edificio in insediamento urbanistico unitario*
Tipologia ** *in linea*
Elementi architettonici o artistici di rilievo ***

QUALITA' Qualità progettuale *Media*
Qualità testimoniale
Edificio notevole

Autore vivente

BIBLIOGRAFIA Testi Quilici Vieri, Sichenze Armando
Officina Roma 1985 Costruttori di architetture
Bologna 1960 -1980

Articoli



*
**

SCHEDA EDIFICIO N° 408

INDIVIDUAZIONE Denominazione *edificio*
Fonte denominazione
nota
Edificio appartenente ad insieme costruito
(scheda insieme n° 41)
Funzione *Abitativa*

LOCALIZZAZIONE Quartiere *Savena*
Indirizzo *via Napoli 2 - 10*

PRG '85 Zona *R1 residenziale di completamento*
Classificazione attuale *nessuna*

STORIA Datazione *1962*
Tipo datazione
Fonte datazione *Bibliografia*
nota
Esito di concorso
Premio INARCO
Progettista principale *Marcello Vittorini*
Progettisti secondari *Aldo Bonomi, Ettore Masi*
Fonte attribuzione progettisti *Bibliografia*
nota
Funzione primitiva *Abitativa*
Reperibilità elaborati originali *Pubblicati*
nota
Corrispondenza progetto originale *Corrispondente*
nota

PROPRIETA' Proprietà *Privata*
Tipo di proprietà *Multipla*

DESCRIZIONE Stato di manutenzione *Medio*
Morfologia * *Edificio in insediamento urbanistico unitario*
Tipologia ** *in linea*
Elementi architettonici o artistici di rilievo ***

QUALITA' Qualità progettuale *Media*
Qualità testimoniale
Edificio notevole

Autore vivente

BIBLIOGRAFIA Testi Quilici Vieri, Sichenze Armando
Officina Roma 1985 Costruttori di architetture
Bologna 1960 -1980

Articoli



*
**

SCHEDA EDIFICIO N° 409

INDIVIDUAZIONE Denominazione *edificio*
Fonte denominazione
nota
Edificio appartenente ad insieme costruito
(scheda insieme n° 41)
Funzione *Abitativa*

LOCALIZZAZIONE Quartiere *Savena*
Indirizzo *via Napoli 12 - 14*

PRG '85 Zona *R1 residenziale di completamento*
Classificazione attuale *nessuna*

STORIA Datazione *1962*
Tipo datazione
Fonte datazione *Bibliografia*
nota
Esito di concorso
Premio INARCO
Progettista principale *Marcello Vittorini*
Progettisti secondari *Aldo Bonomi, Ettore Masi*
Fonte attribuzione progettisti *Bibliografia*
nota
Funzione primitiva *Abitativa*
Reperibilità elaborati originali *Pubblicati*
nota
Corrispondenza progetto originale *Corrispondente*
nota

PROPRIETA' Proprietà *Privata*
Tipo di proprietà *Multipla*

DESCRIZIONE Stato di manutenzione *Medio*
Morfologia * *Edificio in insediamento urbanistico unitario*
Tipologia ** *in linea*
Elementi architettonici o artistici di rilievo ***

QUALITA' Qualità progettuale *Media*
Qualità testimoniale
Edificio notevole

Autore vivente

BIBLIOGRAFIA Testi Quilici Vieri, Sichenze Armando
Officina Roma 1985 Costruttori di architetture
Bologna 1960 -1980

Articoli

*
**



SCHEDA EDIFICIO N° 410

INDIVIDUAZIONE Denominazione *edificio*
Fonte denominazione
nota
Edificio appartenente ad insieme costruito
(scheda insieme n° 41)
Funzione *Abitativa*

LOCALIZZAZIONE Quartiere *Savena*
Indirizzo *via Ferrara 7 - 11*

PRG '85 Zona *R1 residenziale di completamento*
Classificazione attuale *nessuna*

STORIA Datazione *1962*
Tipo datazione
Fonte datazione *Bibliografia*
nota
Esito di concorso
Premio INARCO
Progettista principale *Marcello Vittorini*
Progettisti secondari *Aldo Bonomi, Ettore Masi*
Fonte attribuzione progettisti *Bibliografia*
nota
Funzione primitiva *Abitativa*
Reperibilità elaborati originali *Pubblicati*
nota
Corrispondenza progetto originale *Corrispondente*
nota

PROPRIETA' Proprietà *Privata*
Tipo di proprietà *Multipla*

DESCRIZIONE Stato di manutenzione *Medio*
Morfologia * *Edificio in insediamento urbanistico unitario*
Tipologia ** *in linea*
Elementi architettonici o artistici di rilievo ***

QUALITA' Qualità progettuale *Media*
Qualità testimoniale
Edificio notevole

Autore vivente

BIBLIOGRAFIA Testi Quilici Vieri, Sichenze Armando
Officina Roma 1985 Costruttori di architetture
Bologna 1960 -1980

Articoli

*
**



SCHEDA EDIFICIO N° 411

INDIVIDUAZIONE Denominazione *edificio*
Fonte denominazione
nota
Edificio appartenente ad insieme costruito
(scheda insieme n° 41)
Funzione *Abitativa*

LOCALIZZAZIONE Quartiere *Savena*
Indirizzo *via Napoli 4 - 16*

PRG '85 Zona *R1 residenziale di completamento*
Classificazione attuale *nessuna*

STORIA Datazione *1962*
Tipo datazione
Fonte datazione *Bibliografia*
nota
Esito di concorso
Premio INARCO
Progettista principale *Marcello Vittorini*
Progettisti secondari *Aldo Bonomi, Ettore Masi*
Fonte attribuzione progettisti *Bibliografia*
nota
Funzione primitiva *Abitativa*
Reperibilità elaborati originali *Pubblicati*
nota
Corrispondenza progetto originale *Corrispondente*
nota

PROPRIETA' Proprietà *Privata*
Tipo di proprietà *Multipla*

DESCRIZIONE Stato di manutenzione *Medio*
Morfologia * *Edificio in insediamento urbanistico unitario*
Tipologia ** *in linea*
Elementi architettonici o artistici di rilievo ***

QUALITA' Qualità progettuale *Media*
Qualità testimoniale
Edificio notevole

Autore vivente

BIBLIOGRAFIA Testi *Quilici Vieri, Sichenze Armando* Costruttori di architetture
Officina Roma 1985 *Bologna 1960 -1980*

Articoli



*
**

SCHEDA EDIFICIO N° 412

INDIVIDUAZIONE Denominazione *edificio*
Fonte denominazione
nota
Edificio appartenente ad insieme costruito
(scheda insieme n° 41)
Funzione *Abitativa*

LOCALIZZAZIONE Quartiere *Savena*
Indirizzo *via Ferrara 13 - 15*

PRG '85 Zona *R1 residenziale di completamento*
Classificazione attuale *nessuna*

STORIA Datazione *1962*
Tipo datazione
Fonte datazione *Bibliografia*
nota
Esito di concorso
Premio INARCO
Progettista principale *Marcello Vittorini*
Progettisti secondari *Aldo Bonomi, Ettore Masi*
Fonte attribuzione progettisti *Bibliografia*
nota
Funzione primitiva *Abitativa*
Reperibilità elaborati originali *Pubblicati*
nota
Corrispondenza progetto originale *Corrispondente*
nota

PROPRIETA' Proprietà *Privata*
Tipo di proprietà *Multipla*

DESCRIZIONE Stato di manutenzione *Medio*
Morfologia * *Edificio in insediamento urbanistico unitario*
Tipologia ** *in linea*
Elementi architettonici o artistici di rilievo ***

QUALITA' Qualità progettuale *Media*
Qualità testimoniale
Edificio notevole

Autore vivente

BIBLIOGRAFIA Testi Quilici Vieri, Sichenze Armando
Officina Roma 1985 Costruttori di architetture
Bologna 1960 -1980

Articoli

*
**



SCHEDA EDIFICIO N° 413

INDIVIDUAZIONE Denominazione *edificio*
Fonte denominazione
nota
Edificio appartenente ad insieme costruito
(scheda insieme n° 41)
Funzione *Abitativa*

LOCALIZZAZIONE Quartiere *Savena*
Indirizzo *via Genova 8 - 10*

PRG '85 Zona *R1 residenziale di completamento*
Classificazione attuale *nessuna*

STORIA Datazione *1962*
Tipo datazione
Fonte datazione *Bibliografia*
nota
Esito di concorso
Premio INARCO
Progettista principale *Marcello Vittorini*
Progettisti secondari *Aldo Bonomi, Ettore Masi*
Fonte attribuzione progettisti *Bibliografia*
nota
Funzione primitiva *Abitativa*
Reperibilità elaborati originali *Pubblicati*
nota
Corrispondenza progetto originale *Corrispondente*
nota

PROPRIETA' Proprietà *Pubblica*
Tipo di proprietà *Indivisa*

DESCRIZIONE Stato di manutenzione *Medio*
Morfologia * *Edificio in insediamento urbanistico unitario*
Tipologia ** *in linea*
Elementi architettonici o artistici di rilievo ***

QUALITA' Qualità progettuale *Media*
Qualità testimoniale
Edificio notevole

Autore vivente

BIBLIOGRAFIA Testi Quilici Vieri, Sichenze Armando
Officina Roma 1985 Costruttori di architetture
Bologna 1960 -1980

Articoli



*
**

SCHEDA EDIFICIO N° 414

INDIVIDUAZIONE Denominazione *edificio a torre M6*
Fonte denominazione *Bibliografia*
nota
Edificio appartenente ad insieme costruito
(scheda insieme n° 49)
Funzione *Abitativa*

LOCALIZZAZIONE Quartiere *Savena*
Indirizzo *via Misa 3*

PRG '85 Zona *R2 assoggettate intervento urbanistico preventivo*
Classificazione attuale *nessuna*

STORIA Datazione *1972*
Tipo datazione
Fonte datazione *Bibliografia*
nota
Esito di concorso
Premio INARCO
Progettista principale *Ettore Masi*
Progettisti secondari *V. Settini, A.M. Pivetti, G. Grassi, L. Leonardi*
Fonte attribuzione progettisti *Bibliografia*
nota
Funzione primitiva *Abitativa*
Reperibilità elaborati originali *Pubblicati*
nota
Corrispondenza progetto originale *Corrispondente*
nota

PROPRIETA' Proprietà *Privata*
Tipo di proprietà *Multipla*

DESCRIZIONE Stato di manutenzione *Medio*
Morfologia * *Edificio in insediamento urbanistico unitario*
Tipologia ** *a torre*
Elementi architettonici o artistici di rilievo ***

QUALITA' Qualità progettuale *Media*
Qualità testimoniale
Edificio notevole

Autore vivente

BIBLIOGRAFIA Testi *Quilici Vieri, Sichenze Armando* Costruttori di architetture
Officina Roma 1985 *Bologna 1960 -1980*

Articoli

*
**

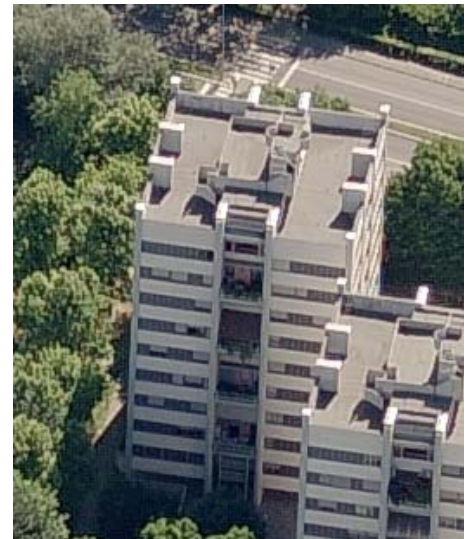

SCHEDA EDIFICIO N° 415

INDIVIDUAZIONE Denominazione *edificio a torre M6*
Fonte denominazione *Bibliografia*
nota
Edificio appartenente ad insieme costruito
(scheda insieme n° 49)
Funzione *Abitativa*

LOCALIZZAZIONE Quartiere *Savena*
Indirizzo *via Misa 5*

PRG '85 Zona *R2 assoggettate intervento urbanistico preventivo*
Classificazione attuale *nessuna*

STORIA Datazione *1972*
Tipo datazione
Fonte datazione *Bibliografia*
nota
Esito di concorso
Premio INARCO
Progettista principale *Ettore Masi*
Progettisti secondari *V. Settini, A.M. Pivetti, G. Grassi, L. Leonardi*
Fonte attribuzione progettisti *Bibliografia*
nota
Funzione primitiva *Abitativa*
Reperibilità elaborati originali *Pubblicati*
nota
Corrispondenza progetto originale *Corrispondente*
nota

PROPRIETA' Proprietà *Privata*
Tipo di proprietà *Multipla*

DESCRIZIONE Stato di manutenzione *Medio*
Morfologia * *Edificio in insediamento urbanistico unitario*
Tipologia ** *a torre*
Elementi architettonici o artistici di rilievo ***

QUALITA' Qualità progettuale *Media*
Qualità testimoniale
Edificio notevole

Autore vivente

BIBLIOGRAFIA Testi *Quilici Vieri, Sichenze Armando* *Costruttori di architetture*
Officina Roma 1985 *Bologna 1960 -1980*

Articoli

*
**



SCHEDA EDIFICIO N° 416

INDIVIDUAZIONE Denominazione *edificio a torre M6*
Fonte denominazione *Bibliografia*
nota
Edificio appartenente ad insieme costruito
(scheda insieme n° 49)
Funzione *Abitativa*

LOCALIZZAZIONE Quartiere *Savena*
Indirizzo *via Misa 7*

PRG '85 Zona *R2 assoggettate intervento urbanistico preventivo*
Classificazione attuale *nessuna*

STORIA Datazione *1972*
Tipo datazione
Fonte datazione *Bibliografia*
nota
Esito di concorso
Premio INARCO
Progettista principale *Ettore Masi*
Progettisti secondari *V. Settini, A.M. Pivetti, G. Grassi, L. Leonardi*
Fonte attribuzione progettisti *Bibliografia*
nota
Funzione primitiva *Abitativa*
Reperibilità elaborati originali *Pubblicati*
nota
Corrispondenza progetto originale *Corrispondente*
nota

PROPRIETA' Proprietà *Privata*
Tipo di proprietà *Multipla*

DESCRIZIONE Stato di manutenzione *Medio*
Morfologia * *Edificio in insediamento urbanistico unitario*
Tipologia ** *a torre*
Elementi architettonici o artistici di rilievo ***

QUALITA' Qualità progettuale *Media*
Qualità testimoniale
Edificio notevole

Autore vivente

BIBLIOGRAFIA Testi Quilici Vieri, Sichenze Armando
Officina Roma 1985 Costruttori di architetture
Bologna 1960 -1980

Articoli

*
**



SCHEDA EDIFICIO N° 417

INDIVIDUAZIONE Denominazione *edificio a torre M6*
Fonte denominazione *Bibliografia*
nota
Edificio appartenente ad insieme costruito
(scheda insieme n° 49)
Funzione *Abitativa*

LOCALIZZAZIONE Quartiere *Savena*
Indirizzo *via Misa 21*

PRG '85 Zona *R2 assoggettate intervento urbanistico preventivo*
Classificazione attuale *nessuna*

STORIA Datazione *1972*
Tipo datazione
Fonte datazione *Bibliografia*
nota
Esito di concorso
Premio INARCO
Progettista principale *Ettore Masi*
Progettisti secondari *V. Settini, A.M. Pivetti, G. Grassi, L. Leonardi*
Fonte attribuzione progettisti *Bibliografia*
nota
Funzione primitiva *Abitativa*
Reperibilità elaborati originali *Pubblicati*
nota
Corrispondenza progetto originale *Corrispondente*
nota

PROPRIETA' Proprietà *Privata*
Tipo di proprietà *Multipla*

DESCRIZIONE Stato di manutenzione *Medio*
Morfologia * *Edificio in insediamento urbanistico unitario*
Tipologia ** *a torre*
Elementi architettonici o artistici di rilievo ***

QUALITA' Qualità progettuale *Media*
Qualità testimoniale
Edificio notevole

Autore vivente

BIBLIOGRAFIA Testi Quilici Vieri, Sichenze Armando
Officina Roma 1985 Costruttori di architetture
Bologna 1960 -1980

Articoli

*
**



SCHEDA EDIFICIO N° 418

INDIVIDUAZIONE Denominazione *edificio a torre M6*
Fonte denominazione *Bibliografia*
nota
Edificio appartenente ad insieme costruito
(scheda insieme n° 49)
Funzione *Abitativa*

LOCALIZZAZIONE Quartiere *Savena*
Indirizzo *via Misa 23*

PRG '85 Zona *R2 assoggettate intervento urbanistico preventivo*
Classificazione attuale *nessuna*

STORIA Datazione *1972*
Tipo datazione
Fonte datazione *Bibliografia*
nota
Esito di concorso
Premio INARCO
Progettista principale *Ettore Masi*
Progettisti secondari *V. Settini, A.M. Pivetti, G. Grassi, L. Leonardi*
Fonte attribuzione progettisti *Bibliografia*
nota
Funzione primitiva *Abitativa*
Reperibilità elaborati originali *Pubblicati*
nota
Corrispondenza progetto originale *Corrispondente*
nota

PROPRIETA' Proprietà *Privata*
Tipo di proprietà *Multipla*

DESCRIZIONE Stato di manutenzione *Medio*
Morfologia * *Edificio in insediamento urbanistico unitario*
Tipologia ** *a torre*
Elementi architettonici o artistici di rilievo ***

QUALITA' Qualità progettuale *Media*
Qualità testimoniale
Edificio notevole

Autore vivente

BIBLIOGRAFIA Testi *Quilici Vieri, Sichenze Armando* *Costruttori di architetture*
Officina *Roma* *1985* *Bologna 1960 -1980*

Articoli

*
**



SCHEDA EDIFICIO N° 419

INDIVIDUAZIONE Denominazione *edificio per abitazioni e negozi*
Fonte denominazione *Bibliografia*
nota
Edificio appartenente ad insieme costruito
(scheda insieme n° 0)
Funzione *Abitativa*

LOCALIZZAZIONE Quartiere *Santo Stefano*
Indirizzo *via Mazzini 60 - 62*

PRG '85 Zona *R1 residenziale di completamento*
Classificazione attuale *nessuna*

STORIA Datazione *1970*
Tipo datazione
Fonte datazione *Bibliografia*
nota
Esito di concorso
Premio INARCO
Progettista principale *Ettore Masi*
Progettisti secondari
Fonte attribuzione progettisti *Bibliografia*
nota
Funzione primitiva *Abitativa*
Reperibilità elaborati originali *Pubblicati*
nota
Corrispondenza progetto originale *Corrispondente*
nota

PROPRIETA' Proprietà *Privata*
Tipo di proprietà *Multipla*

DESCRIZIONE Stato di manutenzione *Medio*
Morfologia * *Edificio in cortina edilizia continua o compatta*
Tipologia ** *in linea*
Elementi architettonici o artistici di rilievo ***

QUALITA' Qualità progettuale *Media*
Qualità testimoniale
Edificio notevole

Autore vivente

BIBLIOGRAFIA Testi Quilici Vieri, Sichenze Armando
Officina Roma 1985 Costruttori di architetture
Bologna 1960 -1980

Articoli

*
**



SCHEDA EDIFICIO N° 420

INDIVIDUAZIONE Denominazione *edificio*
Fonte denominazione *Bibliografia*
nota
Edificio appartenente ad insieme costruito
(scheda insieme n° 44)
Funzione *Abitativa*

LOCALIZZAZIONE Quartiere *Borgo Panigale*
Indirizzo *via Coppi 1 - 5*

PRG '85 Zona *R2 assoggettate intervento urbanistico preventivo*
Classificazione attuale *nessuna*

STORIA Datazione *1971*
Tipo datazione
Fonte datazione *Bibliografia*
nota
Esito di concorso
Premio INARCO
Progettista principale *Ettore Masi*
Progettisti secondari *V. Settini, A.M. Pivetti, G. Grassi, P. Tabanelli*
Fonte attribuzione progettisti *Bibliografia*
nota
Funzione primitiva *Abitativa*
Reperibilità elaborati originali *Pubblicati*
nota
Corrispondenza progetto originale *Corrispondente*
nota

PROPRIETA' Proprietà *Privata*
Tipo di proprietà *Multipla*

DESCRIZIONE Stato di manutenzione *Medio*
Morfologia * *Edificio in insediamento urbanistico unitario*
Tipologia ** *in linea*
Elementi architettonici o artistici di rilievo ***

QUALITA' Qualità progettuale *Media*
Qualità testimoniale
Edificio notevole

Autore vivente

BIBLIOGRAFIA Testi Quilici Vieri, Sichenze Armando
Officina Roma 1985 Costruttori di architetture
Bologna 1960 -1980

Articoli

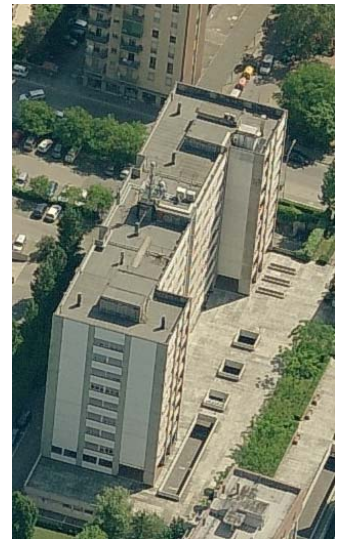

*
**

SCHEDA EDIFICIO N° 421

INDIVIDUAZIONE Denominazione *edificio*
Fonte denominazione *Bibliografia*
nota
Edificio appartenente ad insieme costruito
(scheda insieme n° 44)
Funzione *Abitativa*

LOCALIZZAZIONE Quartiere *Borgo Panigale*
Indirizzo *via Luther King 1 - 9*

PRG '85 Zona *R2 assoggettate intervento urbanistico preventivo*
Classificazione attuale *nessuna*

STORIA Datazione *1971*
Tipo datazione
Fonte datazione *Bibliografia*
nota
Esito di concorso
Premio INARCO
Progettista principale *Ettore Masi*
Progettisti secondari *V. Settini, A.M. Pivetti, G. Grassi, P. Tabanelli*
Fonte attribuzione progettisti *Bibliografia*
nota
Funzione primitiva *Abitativa*
Reperibilità elaborati originali *Pubblicati*
nota
Corrispondenza progetto originale *Corrispondente*
nota

PROPRIETA' Proprietà *Privata*
Tipo di proprietà *Multipla*

DESCRIZIONE Stato di manutenzione *Medio*
Morfologia * *Edificio in insediamento urbanistico unitario*
Tipologia ** *in linea*
Elementi architettonici o artistici di rilievo ***

QUALITA' Qualità progettuale *Media*
Qualità testimoniale
Edificio notevole

Autore vivente

BIBLIOGRAFIA Testi *Quilici Vieri, Sichenze Armando* Costruttori di architetture
Officina Roma 1985 *Bologna 1960 -1980*

Articoli



*
**

SCHEDA EDIFICIO N° 422

INDIVIDUAZIONE Denominazione *edificio*
Fonte denominazione *Bibliografia*
nota
Edificio appartenente ad insieme costruito
(scheda insieme n° 44)
Funzione *Abitativa*

LOCALIZZAZIONE Quartiere *Borgo Panigale*
Indirizzo *via Luther King 11 - 19 e 8 - 10*

PRG '85 Zona *R2 assoggettate intervento urbanistico preventivo*
Classificazione attuale *nessuna*

STORIA Datazione *1971*
Tipo datazione
Fonte datazione *Bibliografia*
nota
Esito di concorso
Premio INARCO
Progettista principale *Ettore Masi*
Progettisti secondari *V. Settini, A.M. Pivetti, G. Grassi, P. Tabanelli*
Fonte attribuzione progettisti *Bibliografia*
nota
Funzione primitiva *Abitativa*
Reperibilità elaborati originali *Pubblicati*
nota
Corrispondenza progetto originale *Corrispondente*
nota

PROPRIETA' Proprietà *Privata*
Tipo di proprietà *Multipla*

DESCRIZIONE Stato di manutenzione *Medio*
Morfologia * *Edificio in insediamento urbanistico unitario*
Tipologia ** *in linea*
Elementi architettonici o artistici di rilievo ***

QUALITA' Qualità progettuale *Media*
Qualità testimoniale
Edificio notevole

Autore vivente

BIBLIOGRAFIA Testi *Quilici Vieri, Sichenze Armando* *Costruttori di architetture*
Officina Roma 1985 *Bologna 1960 -1980*

Articoli



*
**

SCHEDA EDIFICIO N° 423

INDIVIDUAZIONE	Denominazione <i>edificio</i> Fonte denominazione <i>Bibliografia</i> nota Edificio appartenente ad insieme costruito <input checked="" type="checkbox"/> (scheda insieme n° 44) Funzione <i>Abitativa</i>
LOCALIZZAZIONE	Quartiere <i>Borgo Panigale</i> Indirizzo <i>via Luther King 2 - 6</i>
PRG '85	Zona <i>R2 assoggettate intervento urbanistico preventivo</i> Classificazione attuale <i>nessuna</i>
STORIA	Datazione <i>1971</i> Tipo datazione Fonte datazione <i>Bibliografia</i> nota Esito di concorso <input type="checkbox"/> Premio INARCO <input type="checkbox"/> Progettista principale <i>Ettore Masi</i> Progettisti secondari <i>V. Settini, A.M. Pivetti, G. Grassi, P. Tabanelli</i> Fonte attribuzione progettisti <i>Bibliografia</i> nota Funzione primitiva <i>Abitativa</i> Reperibilità elaborati originali <i>Pubblicati</i> nota Corrispondenza progetto originale <i>Corrispondente</i> nota
PROPRIETA'	Proprietà <i>Privata</i> Tipo di proprietà <i>Multipla</i>
DESCRIZIONE	Stato di manutenzione <i>Medio</i> Morfologia * <i>Edificio in insediamento urbanistico unitario</i> Tipologia ** <i>in linea</i> Elementi architettonici o artistici di rilievo *** <input type="checkbox"/>
QUALITA'	Qualità progettuale <i>Media</i> Qualità testimoniale Edificio notevole <input type="checkbox"/> Autore vivente <input checked="" type="checkbox"/>



BIBLIOGRAFIA	Testi Quilici Vieri, Sichenze Armando Officina Roma 1985	Costruttori di architetture Bologna 1960 -1980
---------------------	-------------------------------------------------------------	---------------------------------------------------

Articoli

*
**

SCHEDA EDIFICIO N° 424

INDIVIDUAZIONE Denominazione *edificio co*
Fonte denominazione *Bibliografia*
nota
Edificio appartenente ad insieme costruito
(scheda insieme n° 45)
Funzione *Abitativa*

LOCALIZZAZIONE Quartiere *Navile*
Indirizzo *via Verne 15*

PRG '85 Zona *R2 assoggettate intervento urbanistico preventivo*
Classificazione attuale *nessuna*

STORIA Datazione *1969*
Tipo datazione
Fonte datazione *Bibliografia*
nota
Esito di concorso
Premio INARCO
Progettista principale *Ettore Masi*
Progettisti secondari *V. Settini, A.M. Pivetti, G. Grassi, P. Tabanelli*
Fonte attribuzione progettisti *Bibliografia*
nota
Funzione primitiva *Abitativa*
Reperibilità elaborati originali *Pubblicati*
nota
Corrispondenza progetto originale *Corrispondente*
nota

PROPRIETA' Proprietà *Privata*
Tipo di proprietà *Multipla*

DESCRIZIONE Stato di manutenzione *Medio*
Morfologia * *Edificio in insediamento urbanistico unitario*
Tipologia ** *casa singola plurifamiliare*
Elementi architettonici o artistici di rilievo ***

QUALITA' Qualità progettuale *Media*
Qualità testimoniale
Edificio notevole

Autore vivente

BIBLIOGRAFIA Testi *Quilici Vieri, Sichenze Armando* *Costruttori di architetture*
Officina *Roma* *1985* *Bologna 1960 -1980*

Articoli



*
**

SCHEDA EDIFICIO N° 425

INDIVIDUAZIONE	Denominazione <i>edificio co</i> Fonte denominazione <i>Bibliografia</i> nota Edificio appartenente ad insieme costruito <input checked="" type="checkbox"/> (scheda insieme n° 45) Funzione <i>Abitativa</i>
LOCALIZZAZIONE	Quartiere <i>Navile</i> Indirizzo <i>via Verne 13</i>
PRG '85	Zona <i>R2 assoggettate intervento urbanistico preventivo</i> Classificazione attuale <i>nessuna</i>
STORIA	Datazione <i>1969</i> Tipo datazione Fonte datazione <i>Bibliografia</i> nota Esito di concorso <input type="checkbox"/> Premio INARCO <input type="checkbox"/> Progettista principale <i>Ettore Masi</i> Progettisti secondari <i>V. Settini, A.M. Pivetti, G. Grassi, P. Tabanelli</i> Fonte attribuzione progettisti <i>Bibliografia</i> nota Funzione primitiva <i>Abitativa</i> Reperibilità elaborati originali <i>Pubblicati</i> nota Corrispondenza progetto originale <i>Corrispondente</i> nota
PROPRIETA'	Proprietà <i>Privata</i> Tipo di proprietà <i>Multipla</i>
DESCRIZIONE	Stato di manutenzione <i>Buono</i> Morfologia * <i>Edificio in insediamento urbanistico unitario</i> Tipologia ** <i>casa singola plurifamiliare</i> Elementi architettonici o artistici di rilievo *** <input type="checkbox"/>
QUALITA'	Qualità progettuale <i>Media</i> Qualità testimoniale Edificio notevole <input type="checkbox"/> Autore vivente <input checked="" type="checkbox"/>



BIBLIOGRAFIA	Testi <i>Quilici Vieri, Sichenze Armando</i> <i>Officina Roma 1985</i>	<i>Costruttori di architetture</i> <i>Bologna 1960 -1980</i>
	Articoli	

*
**

SCHEDA EDIFICIO N° 426

INDIVIDUAZIONE Denominazione *edificio co*
Fonte denominazione *Bibliografia*
nota
Edificio appartenente ad insieme costruito
(scheda insieme n° 45)
Funzione *Abitativa*

LOCALIZZAZIONE Quartiere *Navile*
Indirizzo *via Verne 11*

PRG '85 Zona *R2 assoggettate intervento urbanistico preventivo*
Classificazione attuale *nessuna*

STORIA Datazione *1969*
Tipo datazione
Fonte datazione *Bibliografia*
nota
Esito di concorso
Premio INARCO
Progettista principale *Ettore Masi*
Progettisti secondari *V. Settini, A.M. Pivetti, G. Grassi, P. Tabanelli*
Fonte attribuzione progettisti *Bibliografia*
nota
Funzione primitiva *Abitativa*
Reperibilità elaborati originali *Pubblicati*
nota
Corrispondenza progetto originale *Corrispondente*
nota

PROPRIETA' Proprietà *Privata*
Tipo di proprietà *Multipla*

DESCRIZIONE Stato di manutenzione *Medio*
Morfologia * *Edificio in insediamento urbanistico unitario*
Tipologia ** *casa singola plurifamiliare*
Elementi architettonici o artistici di rilievo ***

QUALITA' Qualità progettuale *Media*
Qualità testimoniale
Edificio notevole

Autore vivente

BIBLIOGRAFIA Testi Quilici Vieri, Sichenze Armando
Officina Roma 1985 Costruttori di architetture
Bologna 1960 -1980

Articoli



*
**

SCHEDA EDIFICIO N° 427

INDIVIDUAZIONE Denominazione *edificio co*
Fonte denominazione *Bibliografia*
nota
Edificio appartenente ad insieme costruito
(scheda insieme n° 45)
Funzione *Abitativa*

LOCALIZZAZIONE Quartiere *Navile*
Indirizzo *via Verne 9*

PRG '85 Zona *R2 assoggettate intervento urbanistico preventivo*
Classificazione attuale *nessuna*

STORIA Datazione *1969*
Tipo datazione
Fonte datazione *Bibliografia*
nota
Esito di concorso
Premio INARCO
Progettista principale *Ettore Masi*
Progettisti secondari *V. Settini, A.M. Pivetti, G. Grassi, P. Tabanelli*
Fonte attribuzione progettisti *Bibliografia*
nota
Funzione primitiva *Abitativa*
Reperibilità elaborati originali *Pubblicati*
nota
Corrispondenza progetto originale *Corrispondente*
nota

PROPRIETA' Proprietà *Privata*
Tipo di proprietà *Multipla*

DESCRIZIONE Stato di manutenzione *Medio*
Morfologia * *Edificio in insediamento urbanistico unitario*
Tipologia ** *casa singola plurifamiliare*
Elementi architettonici o artistici di rilievo ***

QUALITA' Qualità progettuale *Media*
Qualità testimoniale
Edificio notevole

Autore vivente

BIBLIOGRAFIA Testi Quilici Vieri, Sichenze Armando
Officina Roma 1985 Costruttori di architetture
Bologna 1960 -1980

Articoli

*
**



SCHEDA EDIFICIO N° 428

INDIVIDUAZIONE Denominazione *edificio co*
Fonte denominazione *Bibliografia*
nota
Edificio appartenente ad insieme costruito
(scheda insieme n° 45)
Funzione *Abitativa*

LOCALIZZAZIONE Quartiere *Navile*
Indirizzo *via Verne 7*

PRG '85 Zona *R2 assoggettate intervento urbanistico preventivo*
Classificazione attuale *nessuna*

STORIA Datazione *1969*
Tipo datazione
Fonte datazione *Bibliografia*
nota
Esito di concorso
Premio INARCO
Progettista principale *Ettore Masi*
Progettisti secondari *V. Settini, A.M. Pivetti, G. Grassi, P. Tabanelli*
Fonte attribuzione progettisti *Bibliografia*
nota
Funzione primitiva *Abitativa*
Reperibilità elaborati originali *Pubblicati*
nota
Corrispondenza progetto originale *Corrispondente*
nota

PROPRIETA' Proprietà *Privata*
Tipo di proprietà *Multipla*

DESCRIZIONE Stato di manutenzione *Buono*
Morfologia * *Edificio in insediamento urbanistico unitario*
Tipologia ** *casa singola plurifamiliare*
Elementi architettonici o artistici di rilievo ***

QUALITA' Qualità progettuale *Media*
Qualità testimoniale
Edificio notevole

Autore vivente

BIBLIOGRAFIA Testi *Quilici Vieri, Sichenze Armando* *Costruttori di architetture*
Officina Roma 1985 *Bologna 1960 -1980*

Articoli



*
**

SCHEDA EDIFICIO N° 429

INDIVIDUAZIONE	Denominazione <i>edificio co</i> Fonte denominazione <i>Bibliografia</i> nota Edificio appartenente ad insieme costruito <input checked="" type="checkbox"/> (scheda insieme n° 45) Funzione <i>Abitativa</i>
LOCALIZZAZIONE	Quartiere <i>Navile</i> Indirizzo <i>via Verne 5</i>
PRG '85	Zona <i>R2 assoggettate intervento urbanistico preventivo</i> Classificazione attuale <i>nessuna</i>
STORIA	Datazione <i>1969</i> Tipo datazione Fonte datazione <i>Bibliografia</i> nota Esito di concorso <input type="checkbox"/> Premio INARCO <input type="checkbox"/> Progettista principale <i>Ettore Masi</i> Progettisti secondari <i>V. Settini, A.M. Pivetti, G. Grassi, P. Tabanelli</i> Fonte attribuzione progettisti <i>Bibliografia</i> nota Funzione primitiva <i>Abitativa</i> Reperibilità elaborati originali <i>Pubblicati</i> nota Corrispondenza progetto originale <i>Corrispondente</i> nota
PROPRIETA'	Proprietà <i>Privata</i> Tipo di proprietà <i>Multipla</i>
DESCRIZIONE	Stato di manutenzione <i>Buono</i> Morfologia * <i>Edificio in insediamento urbanistico unitario</i> Tipologia ** <i>casa singola plurifamiliare</i> Elementi architettonici o artistici di rilievo *** <input type="checkbox"/>
QUALITA'	Qualità progettuale <i>Media</i> Qualità testimoniale Edificio notevole <input type="checkbox"/> Autore vivente <input checked="" type="checkbox"/>



BIBLIOGRAFIA	Testi <i>Quilici Vieri, Sichenze Armando</i> <i>Officina Roma 1985</i>	<i>Costruttori di architetture</i> <i>Bologna 1960 -1980</i>
---------------------	---------------------------------------------------------------------------	-----------------------------------------------------------------

Articoli

*
**

SCHEDA EDIFICIO N° 430

INDIVIDUAZIONE Denominazione *edificio co*
Fonte denominazione *Bibliografia*
nota
Edificio appartenente ad insieme costruito
(scheda insieme n° 45)
Funzione *Abitativa*

LOCALIZZAZIONE Quartiere *Navile*
Indirizzo *via Verne 3*

PRG '85 Zona *R2 assoggettate intervento urbanistico preventivo*
Classificazione attuale *nessuna*

STORIA Datazione *1969*
Tipo datazione
Fonte datazione *Bibliografia*
nota
Esito di concorso
Premio INARCO
Progettista principale *Ettore Masi*
Progettisti secondari *V. Settini, A.M. Pivetti, G. Grassi, P. Tabanelli*
Fonte attribuzione progettisti *Bibliografia*
nota
Funzione primitiva *Abitativa*
Reperibilità elaborati originali *Pubblicati*
nota
Corrispondenza progetto originale *Corrispondente*
nota

PROPRIETA' Proprietà *Privata*
Tipo di proprietà *Multipla*

DESCRIZIONE Stato di manutenzione *Buono*
Morfologia * *Edificio in insediamento urbanistico unitario*
Tipologia ** *casa singola plurifamiliare*
Elementi architettonici o artistici di rilievo ***

QUALITA' Qualità progettuale *Media*
Qualità testimoniale
Edificio notevole

Autore vivente

BIBLIOGRAFIA Testi *Quilici Vieri, Sichenze Armando* Costruttori di architetture
Officina Roma 1985 *Bologna 1960 -1980*

Articoli

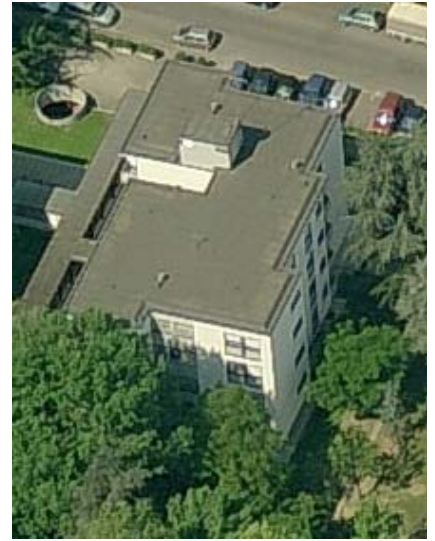

*
**

SCHEDA EDIFICIO N° 431

INDIVIDUAZIONE Denominazione *edificio co*
Fonte denominazione *Bibliografia*
nota
Edificio appartenente ad insieme costruito
(scheda insieme n° 45)
Funzione *Abitativa*

LOCALIZZAZIONE Quartiere *Navile*
Indirizzo *via Verne 1*

PRG '85 Zona *R2 assoggettate intervento urbanistico preventivo*
Classificazione attuale *nessuna*

STORIA Datazione *1969*
Tipo datazione
Fonte datazione *Bibliografia*
nota
Esito di concorso
Premio INARCO
Progettista principale *Ettore Masi*
Progettisti secondari *V. Settini, A.M. Pivetti, G. Grassi, P. Tabanelli*
Fonte attribuzione progettisti *Bibliografia*
nota
Funzione primitiva *Abitativa*
Reperibilità elaborati originali *Pubblicati*
nota
Corrispondenza progetto originale *Corrispondente*
nota

PROPRIETA' Proprietà *Privata*
Tipo di proprietà *Multipla*

DESCRIZIONE Stato di manutenzione *Buono*
Morfologia * *Edificio in insediamento urbanistico unitario*
Tipologia ** *casa singola plurifamiliare*
Elementi architettonici o artistici di rilievo ***

QUALITA' Qualità progettuale *Media*
Qualità testimoniale
Edificio notevole

Autore vivente

BIBLIOGRAFIA Testi *Quilici Vieri, Sichenze Armando* Costruttori di architetture
Officina Roma 1985 *Bologna 1960 -1980*

Articoli

*
**



SCHEDA EDIFICIO N° 432

INDIVIDUAZIONE Denominazione *edificio b12*
Fonte denominazione *Bibliografia*
nota
Edificio appartenente ad insieme costruito
(scheda insieme n° 48)
Funzione *Abitativa*

LOCALIZZAZIONE Quartiere *Navile*
Indirizzo *via Goethe 12 - 18*

PRG '85 Zona *R2 assoggettate intervento urbanistico preventivo*
Classificazione attuale *nessuna*

STORIA Datazione *1972*
Tipo datazione
Fonte datazione *Bibliografia*
nota
Esito di concorso
Premio INARCO
Progettista principale *Ettore Masi*
Progettisti secondari *V. Settini, A.M. Pivetti, G. Grassi, P. Tabanelli*
Fonte attribuzione progettisti *Bibliografia*
nota
Funzione primitiva *Abitativa*
Reperibilità elaborati originali *Pubblicati*
nota
Corrispondenza progetto originale *Corrispondente*
nota

PROPRIETA' Proprietà *Privata*
Tipo di proprietà *Multipla*

DESCRIZIONE Stato di manutenzione *Buono*
Morfologia * *Edificio isolato in tessuto denso*
Tipologia ** *in linea*
Elementi architettonici o artistici di rilievo ***

QUALITA' Qualità progettuale *Media*
Qualità testimoniale
Edificio notevole

Autore vivente

BIBLIOGRAFIA Testi Quilici Vieri, Sichenze Armando
Officina Roma 1985

Costruttori di architetture
Bologna 1960 -1980

Articoli

*
**



SCHEDA EDIFICIO N° 433

INDIVIDUAZIONE Denominazione *edificio b12*
Fonte denominazione *Bibliografia*
nota
Edificio appartenente ad insieme costruito
(scheda insieme n° 48)
Funzione *Abitativa*

LOCALIZZAZIONE Quartiere *Navile*
Indirizzo *via Gorki 19 - 25*

PRG '85 Zona *R2 assoggettate intervento urbanistico preventivo*
Classificazione attuale *nessuna*

STORIA Datazione *1972*
Tipo datazione
Fonte datazione *Bibliografia*
nota
Esito di concorso
Premio INARCO
Progettista principale *Ettore Masi*
Progettisti secondari *V. Settini, A.M. Pivetti, G. Grassi, P. Tabanelli*
Fonte attribuzione progettisti *Bibliografia*
nota
Funzione primitiva *Abitativa*
Reperibilità elaborati originali *Pubblicati*
nota
Corrispondenza progetto originale *Corrispondente*
nota

PROPRIETA' Proprietà *Privata*
Tipo di proprietà *Multipla*

DESCRIZIONE Stato di manutenzione *Buono*
Morfologia * *Edificio isolato in tessuto denso*
Tipologia ** *in linea*
Elementi architettonici o artistici di rilievo ***

QUALITA' Qualità progettuale *Media*
Qualità testimoniale
Edificio notevole

Autore vivente

BIBLIOGRAFIA Testi Quilici Vieri, Sichenze Armando
Officina Roma 1985 Costruttori di architetture
Bologna 1960 -1980

Articoli

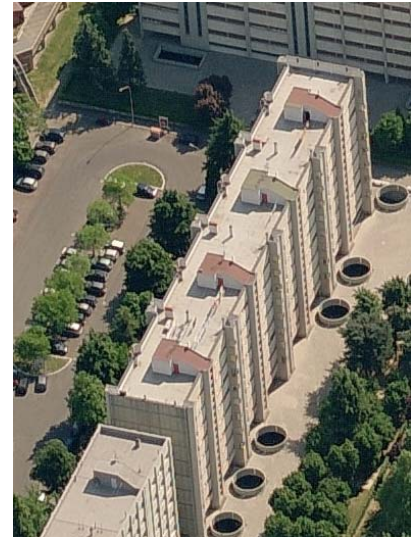

*
**

SCHEDA EDIFICIO N° 434

INDIVIDUAZIONE Denominazione *edificio cbo*
Fonte denominazione *Bibliografia*
nota
Edificio appartenente ad insieme costruito
(scheda insieme n° 48)
Funzione *Abitativa*

LOCALIZZAZIONE Quartiere *Borgo Panigale*
Indirizzo *via Galeazza 49 - 55*

PRG '85 Zona *R2 assoggettate intervento urbanistico preventivo*
Classificazione attuale *nessuna*

STORIA Datazione *1979*
Tipo datazione
Fonte datazione *Bibliografia*
nota
Esito di concorso
Premio INARCO
Progettista principale *Ettore Masi*
Progettisti secondari *A. Guidotti, P. Locatelli, F. Pirera, R. Rossi*
Fonte attribuzione progettisti *Bibliografia*
nota
Funzione primitiva *Abitativa*
Reperibilità elaborati originali *Pubblicati*
nota
Corrispondenza progetto originale *Corrispondente*
nota

PROPRIETA' Proprietà *Privata*
Tipo di proprietà *Multipla*

DESCRIZIONE Stato di manutenzione *Medio*
Morfologia * *Edificio in insediamento urbanistico unitario*
Tipologia ** *in linea*
Elementi architettonici o artistici di rilievo ***

QUALITA' Qualità progettuale *Media*
Qualità testimoniale
Edificio notevole

Autore vivente

BIBLIOGRAFIA

Testi	Scannavini Roberto Marsilio Venezia 1987	Abitare a Bologna La qualità ricercata
	Quilici Vieri, Sichenze Armando Officina Roma 1985	Costruttori di architetture Bologna 1960 -1980

Articoli



*
**

SCHEDA EDIFICIO N° 435

INDIVIDUAZIONE Denominazione *edificio cbo*
Fonte denominazione *Bibliografia*
nota
Edificio appartenente ad insieme costruito
(scheda insieme n° 48)
Funzione *Abitativa*

LOCALIZZAZIONE Quartiere *Borgo Panigale*
Indirizzo *via De Nicola 58 - 64*

PRG '85 Zona *R2 assoggettate intervento urbanistico preventivo*
Classificazione attuale *nessuna*

STORIA Datazione *1979*
Tipo datazione
Fonte datazione *Bibliografia*
nota
Esito di concorso
Premio INARCO
Progettista principale *Ettore Masi*
Progettisti secondari *A. Guidotti, P. Locatelli, F. Pirera, R. Rossi*
Fonte attribuzione progettisti *Bibliografia*
nota
Funzione primitiva *Abitativa*
Reperibilità elaborati originali *Pubblicati*
nota
Corrispondenza progetto originale *Corrispondente*
nota

PROPRIETA' Proprietà *Privata*
Tipo di proprietà *Multipla*

DESCRIZIONE Stato di manutenzione *Medio*
Morfologia * *Edificio in insediamento urbanistico unitario*
Tipologia ** *in linea*
Elementi architettonici o artistici di rilievo ***

QUALITA' Qualità progettuale *Media*
Qualità testimoniale
Edificio notevole

Autore vivente

BIBLIOGRAFIA

Testi	Scannavini Roberto Marsilio Venezia 1987	Abitare a Bologna La qualità ricercata
	Quilici Vieri, Sichenze Armando Officina Roma 1985	Costruttori di architetture Bologna 1960 -1980

Articoli



*
**

SCHEDA EDIFICIO N° 436

INDIVIDUAZIONE Denominazione *edificio cbo*
Fonte denominazione *Bibliografia*
nota
Edificio appartenente ad insieme costruito
(scheda insieme n° 48)
Funzione *Abitativa*

LOCALIZZAZIONE Quartiere *Borgo Panigale*
Indirizzo *via Galeazza 41 - 47 e via De Nicola 48 - 56*

PRG '85 Zona *R2 assoggettate intervento urbanistico preventivo*
Classificazione attuale *nessuna*

STORIA Datazione *1979*
Tipo datazione
Fonte datazione *Bibliografia*
nota
Esito di concorso
Premio INARCO
Progettista principale *Ettore Masi*
Progettisti secondari *A. Guidotti, P. Locatelli, F. Pirera, R. Rossi*
Fonte attribuzione progettisti *Bibliografia*
nota
Funzione primitiva *Abitativa*
Reperibilità elaborati originali *Pubblicati*
nota
Corrispondenza progetto originale *Corrispondente*
nota

PROPRIETA' Proprietà *Privata*
Tipo di proprietà *Multipla*

DESCRIZIONE Stato di manutenzione *Medio*
Morfologia * *Edificio in insediamento urbanistico unitario*
Tipologia ** *in linea*
Elementi architettonici o artistici di rilievo ***

QUALITA' Qualità progettuale *Media*
Qualità testimoniale
Edificio notevole

Autore vivente

BIBLIOGRAFIA

Testi	Scannavini Roberto Marsilio Venezia 1987	Abitare a Bologna La qualità ricercata
	Quilici Vieri, Sichenze Armando Officina Roma 1985	Costruttori di architetture Bologna 1960 -1980

Articoli



*
**

SCHEDA EDIFICIO N° 437

INDIVIDUAZIONE Denominazione *edificio cbo*
Fonte denominazione *Bibliografia*
nota
Edificio appartenente ad insieme costruito
(scheda insieme n° 48)
Funzione *Abitativa*

LOCALIZZAZIONE Quartiere *Borgo Panigale*
Indirizzo *via Galeazza 33 - 39*

PRG '85 Zona *R2 assoggettate intervento urbanistico preventivo*
Classificazione attuale *nessuna*

STORIA Datazione *1979*
Tipo datazione
Fonte datazione *Bibliografia*
nota
Esito di concorso
Premio INARCO
Progettista principale *Ettore Masi*
Progettisti secondari *A. Guidotti, P. Locatelli, F. Pirera, R. Rossi*
Fonte attribuzione progettisti *Bibliografia*
nota
Funzione primitiva *Abitativa*
Reperibilità elaborati originali *Pubblicati*
nota
Corrispondenza progetto originale *Corrispondente*
nota

PROPRIETA' Proprietà *Privata*
Tipo di proprietà *Multipla*

DESCRIZIONE Stato di manutenzione *Medio*
Morfologia * *Edificio in insediamento urbanistico unitario*
Tipologia ** *in linea*
Elementi architettonici o artistici di rilievo ***

QUALITA' Qualità progettuale *Media*
Qualità testimoniale
Edificio notevole

Autore vivente

BIBLIOGRAFIA

Testi	Scannavini Roberto Marsilio Venezia 1987	Abitare a Bologna La qualità ricercata
	Quilici Vieri, Sichenze Armando Officina Roma 1985	Costruttori di architetture Bologna 1960 -1980

Articoli

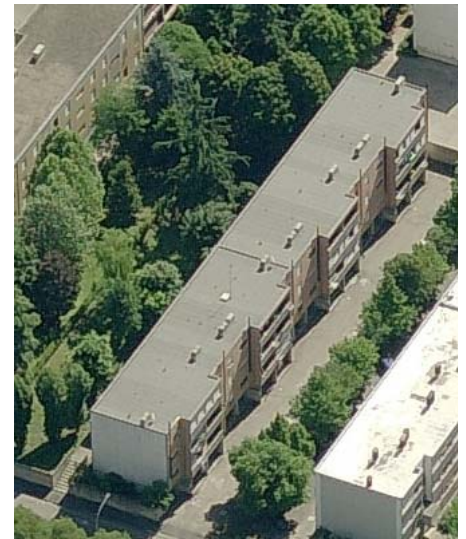

*
**

SCHEDA EDIFICIO N° 438

INDIVIDUAZIONE Denominazione *edificio cbo*
Fonte denominazione *Bibliografia*
nota
Edificio appartenente ad insieme costruito
(scheda insieme n° 48)
Funzione *Abitativa*

LOCALIZZAZIONE Quartiere *Borgo Panigale*
Indirizzo *via De Nicola 40 - 46*

PRG '85 Zona *R2 assoggettate intervento urbanistico preventivo*
Classificazione attuale *nessuna*

STORIA Datazione *1979*
Tipo datazione
Fonte datazione *Bibliografia*
nota
Esito di concorso
Premio INARCO
Progettista principale *Ettore Masi*
Progettisti secondari *A. Guidotti, P. Locatelli, F. Pirera, R. Rossi*
Fonte attribuzione progettisti *Bibliografia*
nota
Funzione primitiva *Abitativa*
Reperibilità elaborati originali *Pubblicati*
nota
Corrispondenza progetto originale *Corrispondente*
nota

PROPRIETA' Proprietà *Pubblica*
Tipo di proprietà *Indivisa*

DESCRIZIONE Stato di manutenzione *Medio*
Morfologia * *Edificio in insediamento urbanistico unitario*
Tipologia ** *in linea*
Elementi architettonici o artistici di rilievo ***

QUALITA' Qualità progettuale *Media*
Qualità testimoniale
Edificio notevole

Autore vivente

BIBLIOGRAFIA	Testi	Scannavini Roberto			Abitare a Bologna
		Marsilio	Venezia	1987	La qualità ricercata
		Quilici Vieri, Sichenze Armando			Costruttori di architetture
		Officina	Roma	1985	Bologna 1960 -1980

Articoli



*
**

SCHEDA EDIFICIO N° 439

INDIVIDUAZIONE Denominazione *edificio cbo*
Fonte denominazione *Bibliografia*
nota
Edificio appartenente ad insieme costruito
(scheda insieme n° 48)
Funzione *Abitativa*

LOCALIZZAZIONE Quartiere *Borgo Panigale*
Indirizzo *via Galeazza 25 - 31*

PRG '85 Zona *R2 assoggettate intervento urbanistico preventivo*
Classificazione attuale *nessuna*

STORIA Datazione *1979*
Tipo datazione
Fonte datazione *Bibliografia*
nota
Esito di concorso
Premio INARCO
Progettista principale *Ettore Masi*
Progettisti secondari *A. Guidotti, P. Locatelli, F. Pirera, R. Rossi*
Fonte attribuzione progettisti *Bibliografia*
nota
Funzione primitiva *Abitativa*
Reperibilità elaborati originali *Pubblicati*
nota
Corrispondenza progetto originale *Corrispondente*
nota

PROPRIETA' Proprietà *Privata*
Tipo di proprietà *Multipla*

DESCRIZIONE Stato di manutenzione *Medio*
Morfologia * *Edificio in insediamento urbanistico unitario*
Tipologia ** *in linea*
Elementi architettonici o artistici di rilievo ***

QUALITA' Qualità progettuale *Media*
Qualità testimoniale
Edificio notevole

Autore vivente

BIBLIOGRAFIA

Testi	Scannavini Roberto Marsilio Venezia 1987	Abitare a Bologna La qualità ricercata
	Quilici Vieri, Sichenze Armando Officina Roma 1985	Costruttori di architetture Bologna 1960 -1980

Articoli



*
**

SCHEDA EDIFICIO N° 440

INDIVIDUAZIONE Denominazione *edificio cbo*
Fonte denominazione *Bibliografia*
nota
Edificio appartenente ad insieme costruito
(scheda insieme n° 48)
Funzione *Abitativa*

LOCALIZZAZIONE Quartiere *Borgo Panigale*
Indirizzo *via De Nicola 30 - 38*

PRG '85 Zona *R2 assoggettate intervento urbanistico preventivo*
Classificazione attuale *nessuna*

STORIA Datazione *1979*
Tipo datazione
Fonte datazione *Bibliografia*
nota
Esito di concorso
Premio INARCO
Progettista principale *Ettore Masi*
Progettisti secondari *A. Guidotti, P. Locatelli, F. Pirera, R. Rossi*
Fonte attribuzione progettisti *Bibliografia*
nota
Funzione primitiva *Abitativa*
Reperibilità elaborati originali *Pubblicati*
nota
Corrispondenza progetto originale *Corrispondente*
nota

PROPRIETA' Proprietà *Privata*
Tipo di proprietà *Multipla*

DESCRIZIONE Stato di manutenzione *Medio*
Morfologia * *Edificio in insediamento urbanistico unitario*
Tipologia ** *in linea*
Elementi architettonici o artistici di rilievo ***

QUALITA' Qualità progettuale *Media*
Qualità testimoniale
Edificio notevole

Autore vivente

BIBLIOGRAFIA		Testi			
		Scannavini Roberto			Abitare a Bologna
		Marsilio	Venezia	1987	La qualità ricercata
		Quilici Vieri, Sichenze Armando			Costruttori di architetture
		Officina	Roma	1985	Bologna 1960 -1980

Articoli

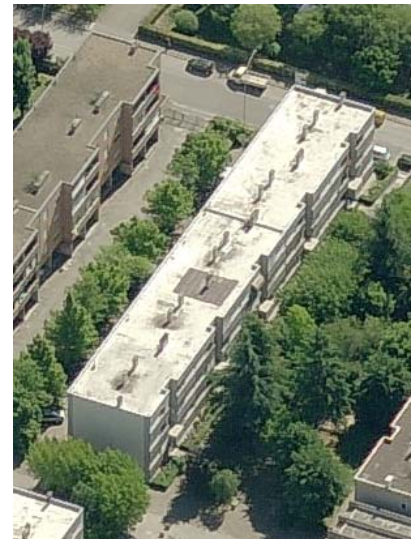

*
**

SCHEDA EDIFICIO N° 441

INDIVIDUAZIONE Denominazione *edificio cbo*
Fonte denominazione *Bibliografia*
nota
Edificio appartenente ad insieme costruito
(scheda insieme n° 48)
Funzione *Abitativa*

LOCALIZZAZIONE Quartiere *Borgo Panigale*
Indirizzo *via Galeazza 19 - 23 e via De Nicola 20 - 28*

PRG '85 Zona *R2 assoggettate intervento urbanistico preventivo*
Classificazione attuale *nessuna*

STORIA Datazione *1979*
Tipo datazione
Fonte datazione *Bibliografia*
nota
Esito di concorso
Premio INARCO
Progettista principale *Ettore Masi*
Progettisti secondari *A. Guidotti, P. Locatelli, F. Pirera, R. Rossi*
Fonte attribuzione progettisti *Bibliografia*
nota
Funzione primitiva *Abitativa*
Reperibilità elaborati originali *Pubblicati*
nota
Corrispondenza progetto originale *Corrispondente*
nota

PROPRIETA' Proprietà *mista*
Tipo di proprietà *Multipla*

DESCRIZIONE Stato di manutenzione *Medio*
Morfologia * *Edificio in insediamento urbanistico unitario*
Tipologia ** *in linea*
Elementi architettonici o artistici di rilievo ***

QUALITA' Qualità progettuale *Media*
Qualità testimoniale
Edificio notevole

Autore vivente

BIBLIOGRAFIA

Testi	Scannavini Roberto Marsilio Venezia 1987	Abitare a Bologna La qualità ricercata
	Quilici Vieri, Sichenze Armando Officina Roma 1985	Costruttori di architetture Bologna 1960 -1980

Articoli

*
**



SCHEDA EDIFICIO N° 442

INDIVIDUAZIONE Denominazione *edificio cbo*
Fonte denominazione *Bibliografia*
nota
Edificio appartenente ad insieme costruito
(scheda insieme n° 48)
Funzione *Abitativa*

LOCALIZZAZIONE Quartiere *Borgo Panigale*
Indirizzo *via Galeazza 11 - 17*

PRG '85 Zona *R2 assoggettate intervento urbanistico preventivo*
Classificazione attuale *nessuna*

STORIA Datazione *1979*
Tipo datazione
Fonte datazione *Bibliografia*
nota
Esito di concorso
Premio INARCO
Progettista principale *Ettore Masi*
Progettisti secondari *A. Guidotti, P. Locatelli, F. Pirera, R. Rossi*
Fonte attribuzione progettisti *Bibliografia*
nota
Funzione primitiva *Abitativa*
Reperibilità elaborati originali *Pubblicati*
nota
Corrispondenza progetto originale *Corrispondente*
nota

PROPRIETA' Proprietà *Privata*
Tipo di proprietà *Multipla*

DESCRIZIONE Stato di manutenzione *Medio*
Morfologia * *Edificio in insediamento urbanistico unitario*
Tipologia ** *in linea*
Elementi architettonici o artistici di rilievo ***

QUALITA' Qualità progettuale *Media*
Qualità testimoniale
Edificio notevole

Autore vivente

BIBLIOGRAFIA

Testi	Scannavini Roberto Marsilio Venezia 1987	Abitare a Bologna La qualità ricercata
	Quilici Vieri, Sichenze Armando Officina Roma 1985	Costruttori di architetture Bologna 1960 -1980

Articoli



*
**

SCHEDA EDIFICIO N° 443

INDIVIDUAZIONE Denominazione *edificio cbo*
Fonte denominazione *Bibliografia*
nota
Edificio appartenente ad insieme costruito
(scheda insieme n° 48)
Funzione *Abitativa*

LOCALIZZAZIONE Quartiere *Borgo Panigale*
Indirizzo *via De Nicola 12 - 18*

PRG '85 Zona *R2 assoggettate intervento urbanistico preventivo*
Classificazione attuale *nessuna*

STORIA Datazione *1979*
Tipo datazione
Fonte datazione *Bibliografia*
nota
Esito di concorso
Premio INARCO
Progettista principale *Ettore Masi*
Progettisti secondari *A. Guidotti, P. Locatelli, F. Pirera, R. Rossi*
Fonte attribuzione progettisti *Bibliografia*
nota
Funzione primitiva *Abitativa*
Reperibilità elaborati originali *Pubblicati*
nota
Corrispondenza progetto originale *Corrispondente*
nota

PROPRIETA' Proprietà *Privata*
Tipo di proprietà *Multipla*

DESCRIZIONE Stato di manutenzione *Medio*
Morfologia * *Edificio in insediamento urbanistico unitario*
Tipologia ** *in linea*
Elementi architettonici o artistici di rilievo ***

QUALITA' Qualità progettuale *Media*
Qualità testimoniale
Edificio notevole

Autore vivente

BIBLIOGRAFIA

Testi	Scannavini Roberto Marsilio Venezia 1987	Abitare a Bologna La qualità ricercata
	Quilici Vieri, Sichenze Armando Officina Roma 1985	Costruttori di architetture Bologna 1960 -1980

Articoli



*
**

SCHEDA EDIFICIO N° 444

INDIVIDUAZIONE Denominazione *edificio cbo*
Fonte denominazione *Bibliografia*
nota
Edificio appartenente ad insieme costruito
(scheda insieme n° 48)
Funzione *Abitativa*

LOCALIZZAZIONE Quartiere *Borgo Panigale*
Indirizzo *via Galeazza 3 - 9 e via De Nicola 2 - 10*

PRG '85 Zona *R2 assoggettate intervento urbanistico preventivo*
Classificazione attuale *nessuna*

STORIA Datazione *1979*
Tipo datazione
Fonte datazione *Bibliografia*
nota
Esito di concorso
Premio INARCO
Progettista principale *Ettore Masi*
Progettisti secondari *A. Guidotti, P. Locatelli, F. Pirera, R. Rossi*
Fonte attribuzione progettisti *Bibliografia*
nota
Funzione primitiva *Abitativa*
Reperibilità elaborati originali *Pubblicati*
nota
Corrispondenza progetto originale *Corrispondente*
nota

PROPRIETA' Proprietà *Privata*
Tipo di proprietà *Multipla*

DESCRIZIONE Stato di manutenzione *Medio*
Morfologia * *Edificio in insediamento urbanistico unitario*
Tipologia ** *in linea*
Elementi architettonici o artistici di rilievo ***

QUALITA' Qualità progettuale *Media*
Qualità testimoniale
Edificio notevole

Autore vivente

BIBLIOGRAFIA

Testi	Scannavini Roberto Marsilio Venezia 1987	Abitare a Bologna La qualità ricercata
	Quilici Vieri, Sichenze Armando Officina Roma 1985	Costruttori di architetture Bologna 1960 -1980

Articoli



*
**

SCHEDA EDIFICIO N° 445

INDIVIDUAZIONE Denominazione *virgolone*
Fonte denominazione
nota
Edificio appartenente ad insieme costruito
(scheda insieme n° 40)
Funzione *Abitativa*

LOCALIZZAZIONE Quartiere *San Donato*
Indirizzo *via Salgari 1 - 13*

PRG '85 Zona *R2 assoggettate intervento urbanistico preventivo*
Classificazione attuale *nessuna*

STORIA Datazione *1978*
Tipo datazione
Fonte datazione *Bibliografia*
nota
Esito di concorso
Premio INARCO
Progettista principale *Ettore Masi*
Progettisti secondari *R. Finzi, A. Guidatti, E. Selleri, F. Pirera*
Fonte attribuzione progettisti *Bibliografia*
nota
Funzione primitiva *Abitativa*
Reperibilità elaborati originali *Pubblicati*
nota
Corrispondenza progetto originale *Corrispondente*
nota

PROPRIETA' Proprietà *Privata*
Tipo di proprietà *Multipla*

DESCRIZIONE Stato di manutenzione *Medio*
Morfologia * *Edificio in insediamento urbanistico unitario*
Tipologia ** *in linea*
Elementi architettonici o artistici di rilievo ***

QUALITA' Qualità progettuale *Media*
Qualità testimoniale *Media*
Edificio notevole

Autore vivente

BIBLIOGRAFIA

Testi				
Scannavini Roberto				Abitare a Bologna
Marsilio	Venezia	1987		La qualità ricercata
Quilici Vieri, Sichenze Armando				Costruttori di architetture
Officina	Roma	1985		Bologna 1960 -1980
Bernabei Giancarlo, Gresleri Giuliano, Zaogni Stefano				Bologna Moderna
Patron	Bologna	1984		1860-1980
Casciato Maristella, Orlandi Piero				Quale e quanta
Clueb	Bologna	2005		Architettura in Emilia Romagna nel secondo novecento
Articoli	Spazio e società	n. 5 marzo	1979	
	Parametro			



*
**

SCHEDA EDIFICIO N° 446

INDIVIDUAZIONE Denominazione *virgolone*
Fonte denominazione
nota
Edificio appartenente ad insieme costruito
(scheda insieme n° 40)
Funzione *Abitativa*

LOCALIZZAZIONE Quartiere *San Donato*
Indirizzo *via Salgari 1 5 -75*

PRG '85 Zona *R2 assoggettate intervento urbanistico preventivo*
Classificazione attuale *nessuna*

STORIA Datazione *1978*
Tipo datazione
Fonte datazione *Bibliografia*
nota
Esito di concorso
Premio INARCO
Progettista principale *Ettore Masi*
Progettisti secondari *R. Finzi, A. Guidatti, E. Selleri, F. Pirera*
Fonte attribuzione progettisti *Bibliografia*
nota
Funzione primitiva *Abitativa*
Reperibilità elaborati originali *Pubblicati*
nota
Corrispondenza progetto originale *Corrispondente*
nota

PROPRIETA' Proprietà *mista*
Tipo di proprietà *Multipla*

DESCRIZIONE Stato di manutenzione *Medio*
Morfologia * *Edificio in insediamento urbanistico unitario*
Tipologia ** *in linea*
Elementi architettonici o artistici di rilievo ***

QUALITA' Qualità progettuale *Media*
Qualità testimoniale *Media*
Edificio notevole

Autore vivente

BIBLIOGRAFIA

Testi	Scannavini Roberto Marsilio Venezia 1987	Abitare a Bologna La qualità ricercata
	Quilici Vieri, Sichenze Armando Officina Roma 1985	Costruttori di architetture Bologna 1960 -1980
	Bernabei Giancarlo, Gresleri Giuliano, Zaognoni Stefano Patron Bologna 1984	Bologna Moderna 1860-1980
	Casciato Maristella, Orlandi Piero Clueb Bologna 2005	Quale e quanta Architettura in Emilia Romagna nel secondo novecento
Articoli	Spazio e società n. 5 marzo 1979 Parametro	



*
**

SCHEDA EDIFICIO N° 447

INDIVIDUAZIONE Denominazione *edificio see2*
Fonte denominazione *Bibliografia*
nota
Edificio appartenente ad insieme costruito
(scheda insieme n° 40)
Funzione *Abitativa*

LOCALIZZAZIONE Quartiere *San Donato*
Indirizzo *via Casini 8*

PRG '85 Zona *R2 assoggettate intervento urbanistico preventivo*
Classificazione attuale *nessuna*

STORIA Datazione *1978*
Tipo datazione
Fonte datazione *Bibliografia*
nota
Esito di concorso
Premio INARCO
Progettista principale *Ettore Masi*
Progettisti secondari *R. Finzi, A. Guidatti, E. Selleri, F. Pirera*
Fonte attribuzione progettisti *Bibliografia*
nota
Funzione primitiva *Abitativa*
Reperibilità elaborati originali *Pubblicati*
nota
Corrispondenza progetto originale *Corrispondente*
nota

PROPRIETA' Proprietà *Privata*
Tipo di proprietà *Multipla*

DESCRIZIONE Stato di manutenzione *Buono*
Morfologia * *Edificio in insediamento urbanistico unitario*
Tipologia ** *a torre*
Elementi architettonici o artistici di rilievo ***

QUALITA' Qualità progettuale *Media*
Qualità testimoniale
Edificio notevole

Autore vivente

BIBLIOGRAFIA

Testi	Quilici Vieri, Sichenze Armando Officina Roma 1985	Costruttori di architetture Bologna 1960 -1980
	Bernabei Giancarlo, Gresleri Giuliano, Zaognoni Stefano Patron Bologna 1984	Bologna Moderna 1860-1980
	Casciato Maristella, Orlandi Piero Clueb Bologna 2005	Quale e quanta Architettura in Emilia Romagna nel secondo novecento
Articoli	Spazio e società n. 5 marzo 1979 Parametro	

*
**



SCHEDA EDIFICIO N° 448

INDIVIDUAZIONE Denominazione *edificio see2*
Fonte denominazione *Bibliografia*
nota
Edificio appartenente ad insieme costruito
(scheda insieme n° 40)
Funzione *Abitativa*

LOCALIZZAZIONE Quartiere *San Donato*
Indirizzo *via Casini 6*

PRG '85 Zona *R2 assoggettate intervento urbanistico preventivo*
Classificazione attuale *nessuna*

STORIA Datazione *1978*
Tipo datazione
Fonte datazione *Bibliografia*
nota
Esito di concorso
Premio INARCO
Progettista principale *Ettore Masi*
Progettisti secondari *R. Finzi, A. Guidatti, E. Selleri, F. Pirera*
Fonte attribuzione progettisti *Bibliografia*
nota
Funzione primitiva *Abitativa*
Reperibilità elaborati originali *Pubblicati*
nota
Corrispondenza progetto originale *Corrispondente*
nota

PROPRIETA' Proprietà *Pubblica*
Tipo di proprietà *Indivisa*

DESCRIZIONE Stato di manutenzione *Buono*
Morfologia * *Edificio in insediamento urbanistico unitario*
Tipologia ** *a torre*
Elementi architettonici o artistici di rilievo ***

QUALITA' Qualità progettuale *Media*
Qualità testimoniale
Edificio notevole

Autore vivente

BIBLIOGRAFIA

Testi	Quilici Vieri, Sichenze Armando Officina Roma 1985	Costruttori di architetture Bologna 1960 -1980
	Bernabei Giancarlo, Gresleri Giuliano, Zaognoni Stefano Patron Bologna 1984	Bologna Moderna 1860-1980
	Casciato Maristella, Orlandi Piero Clueb Bologna 2005	Quale e quanta Architettura in Emilia Romagna nel secondo novecento
Articoli	Spazio e società n. 5 marzo 1979 Parametro	



*
**

SCHEDA EDIFICIO N° 449

INDIVIDUAZIONE Denominazione *edificio see2*
Fonte denominazione *Bibliografia*
nota
Edificio appartenente ad insieme costruito
(scheda insieme n° 40)
Funzione *Abitativa*

LOCALIZZAZIONE Quartiere *San Donato*
Indirizzo *via Casini 4*

PRG '85 Zona *R2 assoggettate intervento urbanistico preventivo*
Classificazione attuale *nessuna*

STORIA Datazione *1978*
Tipo datazione
Fonte datazione *Bibliografia*
nota
Esito di concorso
Premio INARCO
Progettista principale *Ettore Masi*
Progettisti secondari *R. Finzi, A. Guidatti, E. Selleri, F. Pirera*
Fonte attribuzione progettisti *Bibliografia*
nota
Funzione primitiva *Abitativa*
Reperibilità elaborati originali *Pubblicati*
nota
Corrispondenza progetto originale *Corrispondente*
nota

PROPRIETA' Proprietà *Privata*
Tipo di proprietà *Multipla*

DESCRIZIONE Stato di manutenzione *Buono*
Morfologia * *Edificio in insediamento urbanistico unitario*
Tipologia ** *a torre*
Elementi architettonici o artistici di rilievo ***

QUALITA' Qualità progettuale *Media*
Qualità testimoniale
Edificio notevole

Autore vivente

BIBLIOGRAFIA

Testi	Quilici Vieri, Sichenze Armando Officina Roma 1985	Costruttori di architetture Bologna 1960 -1980
	Bernabei Giancarlo, Gresleri Giuliano, Zaognoni Stefano Patron Bologna 1984	Bologna Moderna 1860-1980
	Casciato Maristella, Orlandi Piero Clueb Bologna 2005	Quale e quanta Architettura in Emilia Romagna nel secondo novecento
Articoli	Spazio e società n. 5 marzo 1979 Parametro	



*
**

SCHEDA EDIFICIO N° 450

INDIVIDUAZIONE Denominazione *edificio see2*
Fonte denominazione *Bibliografia*
nota
Edificio appartenente ad insieme costruito
(scheda insieme n° 40)
Funzione *Abitativa*

LOCALIZZAZIONE Quartiere *San Donato*
Indirizzo *via Casini 2*

PRG '85 Zona *R2 assoggettate intervento urbanistico preventivo*
Classificazione attuale *nessuna*

STORIA Datazione *1978*
Tipo datazione
Fonte datazione *Bibliografia*
nota
Esito di concorso
Premio INARCO
Progettista principale *Ettore Masi*
Progettisti secondari *R. Finzi, A. Guidatti, E. Selleri, F. Pirera*
Fonte attribuzione progettisti *Bibliografia*
nota
Funzione primitiva *Abitativa*
Reperibilità elaborati originali *Pubblicati*
nota
Corrispondenza progetto originale *Corrispondente*
nota

PROPRIETA' Proprietà *Pubblica*
Tipo di proprietà *Indivisa*

DESCRIZIONE Stato di manutenzione *Buono*
Morfologia * *Edificio in insediamento urbanistico unitario*
Tipologia ** *a torre*
Elementi architettonici o artistici di rilievo ***

QUALITA' Qualità progettuale *Media*
Qualità testimoniale
Edificio notevole

Autore vivente

BIBLIOGRAFIA

Testi	Quilici Vieri, Sichenze Armando Officina Roma 1985	Costruttori di architetture Bologna 1960 -1980
	Bernabei Giancarlo, Gresleri Giuliano, Zaognoni Stefano Patron Bologna 1984	Bologna Moderna 1860-1980
	Casciato Maristella, Orlandi Piero Clueb Bologna 2005	Quale e quanta Architettura in Emilia Romagna nel secondo novecento
Articoli	Spazio e società n. 5 marzo 1979 Parametro	

*
**

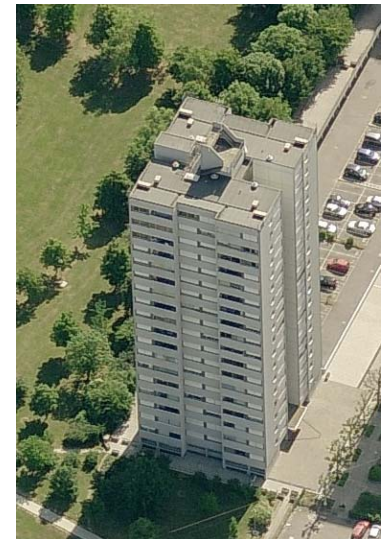

SCHEDA EDIFICIO N° 451

INDIVIDUAZIONE Denominazione *mk2 centro commerciale fossolo*
Fonte denominazione *Bibliografia*
nota
Edificio appartenente ad insieme costruito
(scheda insieme n° 0)
Funzione *Terziaria commerciale*

LOCALIZZAZIONE Quartiere *Savena*
Indirizzo *via Bombicci 6, via Lincoln 5*

PRG '85 Zona *R5 integrata di settore*
Classificazione attuale *nessuna*

STORIA Datazione *1977*
Tipo datazione
Fonte datazione *Bibliografia*
nota
Esito di concorso
Premio INARCO
Progettista principale *Ettore Masi*
Progettisti secondari *F. Pirera, R. Rossi, C. Zambonelli*
Fonte attribuzione progettisti *Bibliografia*
nota
Funzione primitiva *Terziaria commerciale*
Reperibilità elaborati originali *Pubblicati*
nota
Corrispondenza progetto originale *Manomesso*
nota

PROPRIETA' Proprietà *Privata*
Tipo di proprietà *Multipla*

DESCRIZIONE Stato di manutenzione *Medio*
Morfologia * *Edificio isolato in tessuto denso*
Tipologia ** *speciale non residenziale*
Elementi architettonici o artistici di rilievo ***

QUALITA' Qualità progettuale *Media*
Qualità testimoniale
Edificio notevole

Autore vivente

BIBLIOGRAFIA Testi Quilici Vieri, Sichenze Armando
Officina Roma 1985 Costruttori di architetture
Bologna 1960 -1980

Articoli



*
**

SCHEDA EDIFICIO N° 452

INDIVIDUAZIONE Denominazione *edificio in linea*
Fonte denominazione *Bibliografia*
nota
Edificio appartenente ad insieme costruito
(scheda insieme n° 43)
Funzione *Abitativa*

LOCALIZZAZIONE Quartiere *Reno*
Indirizzo *via della Barca 44 - 50*

PRG '85 Zona *R2 assoggettate intervento urbanistico preventivo*
Classificazione attuale *nessuna*

STORIA Datazione *1967*
Tipo datazione
Fonte datazione *Bibliografia*
nota
Esito di concorso
Premio INARCO
Progettista principale *Ettore Masi*
Progettisti secondari *A. Bonomi, G. Grassi, L. Leonardi, F. Sotgiu*
Fonte attribuzione progettisti *Bibliografia*
nota
Funzione primitiva *Abitativa*
Reperibilità elaborati originali *Pubblicati*
nota
Corrispondenza progetto originale *Corrispondente*
nota

PROPRIETA' Proprietà *Privata*
Tipo di proprietà *Multipla*

DESCRIZIONE Stato di manutenzione *Medio*
Morfologia * *Edificio in insediamento urbanistico unitario*
Tipologia ** *in linea*
Elementi architettonici o artistici di rilievo ***

QUALITA' Qualità progettuale *Media*
Qualità testimoniale
Edificio notevole

Autore vivente

BIBLIOGRAFIA Testi Quilici Vieri, Sichenze Armando
Officina Roma 1985 Costruttori di architetture
Bologna 1960 -1980

Articoli

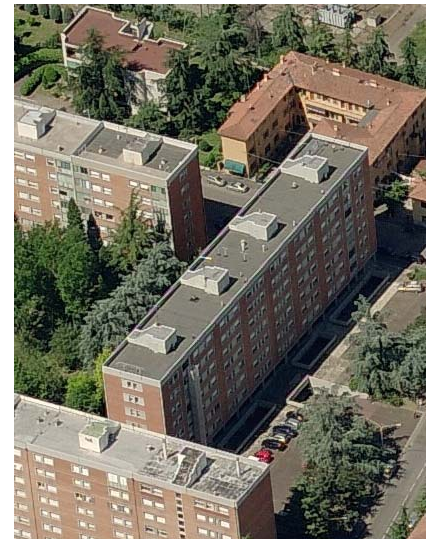

*
**

SCHEDA EDIFICIO N° 453

INDIVIDUAZIONE Denominazione *edificio in linea*
Fonte denominazione *Bibliografia*
nota
Edificio appartenente ad insieme costruito
(scheda insieme n° 43)
Funzione *Abitativa*

LOCALIZZAZIONE Quartiere *Reno*
Indirizzo *via De Ambris 2 - 10*

PRG '85 Zona *R2 assoggettate intervento urbanistico preventivo*
Classificazione attuale *nessuna*

STORIA Datazione *1967*
Tipo datazione
Fonte datazione *Bibliografia*
nota
Esito di concorso
Premio INARCO
Progettista principale *Ettore Masi*
Progettisti secondari *A. Bonomi, G. Grassi, L. Leonardi, F. Sotgiu*
Fonte attribuzione progettisti *Bibliografia*
nota
Funzione primitiva *Abitativa*
Reperibilità elaborati originali *Pubblicati*
nota
Corrispondenza progetto originale *Corrispondente*
nota

PROPRIETA' Proprietà *Privata*
Tipo di proprietà *Multipla*

DESCRIZIONE Stato di manutenzione *Medio*
Morfologia * *Edificio in insediamento urbanistico unitario*
Tipologia ** *in linea*
Elementi architettonici o artistici di rilievo ***

QUALITA' Qualità progettuale *Media*
Qualità testimoniale
Edificio notevole

Autore vivente

BIBLIOGRAFIA Testi Quilici Vieri, Sichenze Armando
Officina Roma 1985 Costruttori di architetture
Bologna 1960 -1980

Articoli



*
**

SCHEDA EDIFICIO N° 454

INDIVIDUAZIONE Denominazione *edificio in linea*
Fonte denominazione *Bibliografia*
nota
Edificio appartenente ad insieme costruito
(scheda insieme n° 43)
Funzione *Abitativa*

LOCALIZZAZIONE Quartiere *Reno*
Indirizzo *via del Beccaccino 2 - 17*

PRG '85 Zona *R2 assoggettate intervento urbanistico preventivo*
Classificazione attuale *nessuna*

STORIA Datazione *1967*
Tipo datazione
Fonte datazione *Bibliografia*
nota
Esito di concorso
Premio INARCO
Progettista principale *Ettore Masi*
Progettisti secondari *A. Bonomi, G. Grassi, L. Leonardi, F. Sotgiu*
Fonte attribuzione progettisti *Bibliografia*
nota
Funzione primitiva *Abitativa*
Reperibilità elaborati originali *Pubblicati*
nota
Corrispondenza progetto originale *Corrispondente*
nota

PROPRIETA' Proprietà *Privata*
Tipo di proprietà *Multipla*

DESCRIZIONE Stato di manutenzione *Medio*
Morfologia * *Edificio in insediamento urbanistico unitario*
Tipologia ** *in linea*
Elementi architettonici o artistici di rilievo ***

QUALITA' Qualità progettuale *Media*
Qualità testimoniale
Edificio notevole

Autore vivente

BIBLIOGRAFIA Testi Quilici Vieri, Sichenze Armando
Officina Roma 1985 Costruttori di architetture
Bologna 1960 -1980

Articoli

*
**



SCHEDA EDIFICIO N° 455

INDIVIDUAZIONE Denominazione *edificio a gradoni*
Fonte denominazione *Bibliografia*
nota
Edificio appartenente ad insieme costruito
(scheda insieme n° 46)
Funzione *Abitativa*

LOCALIZZAZIONE Quartiere *Savena*
Indirizzo *via Neruda 6 - 14*

PRG '85 Zona *R2 assoggettate intervento urbanistico preventivo*
Classificazione attuale *nessuna*

STORIA Datazione *1972*
Tipo datazione
Fonte datazione *Bibliografia*
nota
Esito di concorso
Premio INARCO
Progettista principale *Ettore Masi*
Progettisti secondari *V. Settini, A.M. Pivetti, G. Grassi, P. Tabanelli*
Fonte attribuzione progettisti *Bibliografia*
nota
Funzione primitiva *Abitativa*
Reperibilità elaborati originali *Pubblicati*
nota
Corrispondenza progetto originale *Corrispondente*
nota

PROPRIETA' Proprietà *Privata*
Tipo di proprietà *Multipla*

DESCRIZIONE Stato di manutenzione *Medio*
Morfologia * *Edificio in insediamento urbanistico unitario*
Tipologia ** *in linea*
Elementi architettonici o artistici di rilievo ***

QUALITA' Qualità progettuale *Media*
Qualità testimoniale
Edificio notevole

Autore vivente

BIBLIOGRAFIA Testi Quilici Vieri, Sichenze Armando
Officina Roma 1985 Costruttori di architetture
Bologna 1960 -1980

Articoli



*
**

SCHEDA EDIFICIO N° 456

INDIVIDUAZIONE Denominazione *edificio a gradoni*
Fonte denominazione *Bibliografia*
nota
Edificio appartenente ad insieme costruito
(scheda insieme n° 46)
Funzione *Abitativa*

LOCALIZZAZIONE Quartiere *Savena*
Indirizzo *via Allende 5 - 25*

PRG '85 Zona *R2 assoggettate intervento urbanistico preventivo*
Classificazione attuale *nessuna*

STORIA Datazione *1972*
Tipo datazione
Fonte datazione *Bibliografia*
nota
Esito di concorso
Premio INARCO
Progettista principale *Ettore Masi*
Progettisti secondari *V. Settini, A.M. Pivetti, G. Grassi, P. Tabanelli*
Fonte attribuzione progettisti *Bibliografia*
nota
Funzione primitiva *Abitativa*
Reperibilità elaborati originali *Pubblicati*
nota
Corrispondenza progetto originale *Corrispondente*
nota

PROPRIETA' Proprietà *Privata*
Tipo di proprietà *Multipla*

DESCRIZIONE Stato di manutenzione *Medio*
Morfologia * *Edificio in insediamento urbanistico unitario*
Tipologia ** *in linea*
Elementi architettonici o artistici di rilievo ***

QUALITA' Qualità progettuale *Media*
Qualità testimoniale
Edificio notevole

Autore vivente

BIBLIOGRAFIA Testi *Quilici Vieri, Sichenze Armando* Costruttori di architetture
Officina Roma 1985 *Bologna 1960 -1980*

Articoli



*
**

SCHEDA EDIFICIO N° 457

INDIVIDUAZIONE Denominazione *edificio a gradoni*
Fonte denominazione *Bibliografia*
nota
Edificio appartenente ad insieme costruito
(scheda insieme n° 46)
Funzione *Abitativa*

LOCALIZZAZIONE Quartiere *Savena*
Indirizzo *via Allende 8 - 14*

PRG '85 Zona *R2 assoggettate intervento urbanistico preventivo*
Classificazione attuale *nessuna*

STORIA Datazione *1972*
Tipo datazione
Fonte datazione *Bibliografia*
nota
Esito di concorso
Premio INARCO
Progettista principale *Ettore Masi*
Progettisti secondari *V. Settini, A.M. Pivetti, G. Grassi, P. Tabanelli*
Fonte attribuzione progettisti *Bibliografia*
nota
Funzione primitiva *Abitativa*
Reperibilità elaborati originali *Pubblicati*
nota
Corrispondenza progetto originale *Corrispondente*
nota

PROPRIETA' Proprietà *Privata*
Tipo di proprietà *Multipla*

DESCRIZIONE Stato di manutenzione *Medio*
Morfologia * *Edificio in insediamento urbanistico unitario*
Tipologia ** *in linea*
Elementi architettonici o artistici di rilievo ***

QUALITA' Qualità progettuale *Media*
Qualità testimoniale
Edificio notevole

Autore vivente

BIBLIOGRAFIA Testi Quilici Vieri, Sichenze Armando
Officina Roma 1985 Costruttori di architetture
Bologna 1960 -1980

Articoli



*
**

SCHEDA EDIFICIO N° 458

INDIVIDUAZIONE Denominazione *edificio in linea*
Fonte denominazione *Bibliografia*
nota
Edificio appartenente ad insieme costruito
(scheda insieme n° 50)
Funzione *Abitativa*

LOCALIZZAZIONE Quartiere *Savena*
Indirizzo *via Benedetto Marcello 4/5 e 4/6*

PRG '85 Zona *R2 assoggettate intervento urbanistico preventivo*
Classificazione attuale *nessuna*

STORIA Datazione *1974*
Tipo datazione
Fonte datazione *Bibliografia*
nota
Esito di concorso
Premio INARCO
Progettista principale *Ettore Masi*
Progettisti secondari *P. Tabanelli, G. Drassi, L. Leonardi, F. Sotgiu*
Fonte attribuzione progettisti *Bibliografia*
nota
Funzione primitiva *Abitativa*
Reperibilità elaborati originali *Pubblicati*
nota
Corrispondenza progetto originale *Corrispondente*
nota

PROPRIETA' Proprietà *Privata*
Tipo di proprietà *Multipla*

DESCRIZIONE Stato di manutenzione *Medio*
Morfologia * *Edificio in insediamento urbanistico unitario*
Tipologia ** *in linea*
Elementi architettonici o artistici di rilievo ***

QUALITA' Qualità progettuale *Media*
Qualità testimoniale
Edificio notevole

Autore vivente

BIBLIOGRAFIA Testi Quilici Vieri, Sichenze Armando
Officina Roma 1985 Costruttori di architetture
Bologna 1960 -1980

Articoli



*
**

SCHEDA EDIFICIO N° 459

INDIVIDUAZIONE Denominazione *edificio in linea*
Fonte denominazione *Bibliografia*
nota
Edificio appartenente ad insieme costruito
(scheda insieme n° 50)
Funzione *Abitativa*

LOCALIZZAZIONE Quartiere *Savena*
Indirizzo *via Benedetto Marcello 4, 4/2, 4/3, e 4/4*

PRG '85 Zona *R2 assoggettate intervento urbanistico preventivo*
Classificazione attuale *nessuna*

STORIA Datazione *1974*
Tipo datazione
Fonte datazione *Bibliografia*
nota
Esito di concorso
Premio INARCO
Progettista principale *Ettore Masi*
Progettisti secondari *P. Tabanelli, G. Drassi, L. Leonardi, F. Sotgiu*
Fonte attribuzione progettisti *Bibliografia*
nota
Funzione primitiva *Abitativa*
Reperibilità elaborati originali *Pubblicati*
nota
Corrispondenza progetto originale *Corrispondente*
nota

PROPRIETA' Proprietà *Privata*
Tipo di proprietà *Multipla*

DESCRIZIONE Stato di manutenzione *Medio*
Morfologia * *Edificio in insediamento urbanistico unitario*
Tipologia ** *in linea*
Elementi architettonici o artistici di rilievo ***

QUALITA' Qualità progettuale *Media*
Qualità testimoniale
Edificio notevole

Autore vivente

BIBLIOGRAFIA Testi Quilici Vieri, Sichenze Armando
Officina Roma 1985 Costruttori di architetture
Bologna 1960 -1980

Articoli

*
**

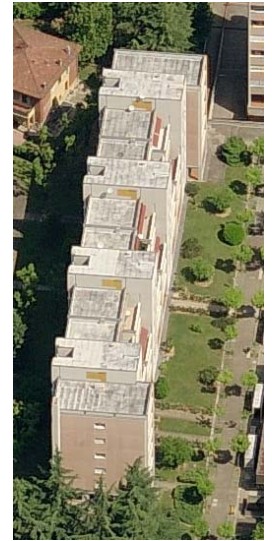

SCHEDA EDIFICIO N° 460

INDIVIDUAZIONE Denominazione *edificio commerciale*
Fonte denominazione *Altro*
nota
Edificio appartenente ad insieme costruito
(scheda insieme n° 50)
Funzione *Terziaria commerciale*

LOCALIZZAZIONE Quartiere *Savena*
Indirizzo *via Benedetto Marcello 2/5*

PRG '85 Zona *R2 assoggettate intervento urbanistico preventivo*
Classificazione attuale *nessuna*

STORIA Datazione *1974*
Tipo datazione
Fonte datazione *Bibliografia*
nota
Esito di concorso
Premio INARCO
Progettista principale *Ettore Masi*
Progettisti secondari *P. Tabanelli, G. Drassi, L. Leonardi, F. Sotgiu*
Fonte attribuzione progettisti *Bibliografia*
nota
Funzione primitiva *Terziaria commerciale*
Reperibilità elaborati originali *Pubblicati*
nota
Corrispondenza progetto originale *Corrispondente*
nota

PROPRIETA' Proprietà *Privata*
Tipo di proprietà *Multipla*

DESCRIZIONE Stato di manutenzione *Medio*
Morfologia * *Edificio in insediamento urbanistico unitario*
Tipologia ** *speciale non residenziale*
Elementi architettonici o artistici di rilievo ***

QUALITA' Qualità progettuale *Media*
Qualità testimoniale
Edificio notevole

Autore vivente

BIBLIOGRAFIA Testi *Quilici Vieri, Sichenze Armando* Costruttori di architetture
Officina Roma 1985 *Bologna 1960 -1980*

Articoli



*
**

SCHEDA EDIFICIO N° 461

INDIVIDUAZIONE Denominazione *edificio in linea*
Fonte denominazione *Bibliografia*
nota
Edificio appartenente ad insieme costruito
(scheda insieme n° 50)
Funzione *Abitativa*

LOCALIZZAZIONE Quartiere *Savena*
Indirizzo *via Benedetto Marcello 2, 2/2, 2/3, 2/4*

PRG '85 Zona *R2 assoggettate intervento urbanistico preventivo*
Classificazione attuale *nessuna*

STORIA Datazione *1974*
Tipo datazione
Fonte datazione *Bibliografia*
nota
Esito di concorso
Premio INARCO
Progettista principale *Ettore Masi*
Progettisti secondari *P. Tabanelli, G. Drassi, L. Leonardi, F. Sotgiu*
Fonte attribuzione progettisti *Bibliografia*
nota
Funzione primitiva *Abitativa*
Reperibilità elaborati originali *Pubblicati*
nota
Corrispondenza progetto originale *Corrispondente*
nota

PROPRIETA' Proprietà *Privata*
Tipo di proprietà *Multipla*

DESCRIZIONE Stato di manutenzione *Medio*
Morfologia * *Edificio in insediamento urbanistico unitario*
Tipologia ** *in linea*
Elementi architettonici o artistici di rilievo ***

QUALITA' Qualità progettuale *Media*
Qualità testimoniale
Edificio notevole

Autore vivente

BIBLIOGRAFIA Testi Quilici Vieri, Sichenze Armando
Officina Roma 1985 Costruttori di architetture
Bologna 1960 -1980

Articoli

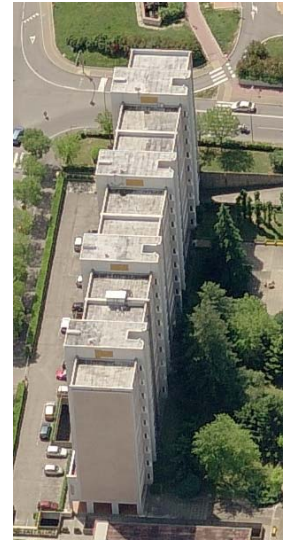

*
**

SCHEDA EDIFICIO N° 462

INDIVIDUAZIONE Denominazione *edificio in linea*
Fonte denominazione *Bibliografia*
nota
Edificio appartenente ad insieme costruito
(scheda insieme n° 0)
Funzione *Abitativa*

LOCALIZZAZIONE Quartiere *Savena*
Indirizzo *via Enriquez 7 - 23*

PRG '85 Zona *R2 assoggettate intervento urbanistico preventivo*
Classificazione attuale *nessuna*

STORIA Datazione *1974*
Tipo datazione
Fonte datazione *Bibliografia*
nota
Esito di concorso
Premio INARCO
Progettista principale *Ettore Masi*
Progettisti secondari *P. Tabanelli, G. Drassi, L. Leonardi, F. Sotgiu*
Fonte attribuzione progettisti *Bibliografia*
nota
Funzione primitiva *Abitativa*
Reperibilità elaborati originali *Pubblicati*
nota
Corrispondenza progetto originale *Corrispondente*
nota

PROPRIETA' Proprietà *Privata*
Tipo di proprietà *Multipla*

DESCRIZIONE Stato di manutenzione *Medio*
Morfologia * *Edificio in insediamento urbanistico unitario*
Tipologia ** *in linea*
Elementi architettonici o artistici di rilievo ***

QUALITA' Qualità progettuale *Media*
Qualità testimoniale
Edificio notevole

Autore vivente

BIBLIOGRAFIA Testi *Quilici Vieri, Sichenze Armando*
Officina Roma 1985

Costruttori di architetture
Bologna 1960 -1980

Articoli



*
**

SCHEDA EDIFICIO N° 463

INDIVIDUAZIONE Denominazione *graficoop*
Fonte denominazione *Bibliografia*
nota
Edificio appartenente ad insieme costruito
(scheda insieme n° 0)
Funzione *Produttiva*

LOCALIZZAZIONE Quartiere *Navile*
Indirizzo *via della cooperazione 15, via dei vestiri 14*

PRG '85 Zona *P2 industriali artigianali di completamento*
Classificazione attuale *nessuna*

STORIA Datazione *1976*
Tipo datazione
Fonte datazione *Bibliografia*
nota
Esito di concorso
Premio INARCO
Progettista principale *Ettore Masi*
Progettisti secondari *E. Selleri, F. Pirera, G. Fini, C. Zambonelli*
Fonte attribuzione progettisti *Bibliografia*
nota
Funzione primitiva *Produttiva*
Reperibilità elaborati originali *Pubblicati*
nota
Corrispondenza progetto originale *Manomesso*
nota

PROPRIETA' Proprietà *Privata*
Tipo di proprietà *Indivisa*

DESCRIZIONE Stato di manutenzione *Buono*
Morfologia * *Edificio isolato in tessuto denso*
Tipologia ** *speciale non residenziale*
Elementi architettonici o artistici di rilievo ***

QUALITA' Qualità progettuale *Media*
Qualità testimoniale
Edificio notevole

Autore vivente

BIBLIOGRAFIA Testi *Quilici Vieri, Sichenze Armando* *Costruttori di architetture*
Officina Roma 1985 *Bologna 1960 -1980*

Articoli



*
**

SCHEDA EDIFICIO N° 464

INDIVIDUAZIONE Denominazione *edificio residenziale*
Fonte denominazione *Bibliografia*
nota
Edificio appartenente ad insieme costruito
(scheda insieme n° 51)
Funzione *Abitativa*

LOCALIZZAZIONE Quartiere *Savena*
Indirizzo *via Savigno 1*

PRG '85 Zona *R1 residenziale di completamento*
Classificazione attuale *nessuna*

STORIA Datazione *1970*
Tipo datazione
Fonte datazione *Bibliografia*
nota
Esito di concorso
Premio INARCO
Progettista principale *Enzo Zacchioli*
Progettisti secondari
Fonte attribuzione progettisti *Bibliografia*
nota
Funzione primitiva *Abitativa*
Reperibilità elaborati originali *Non reperiti*
nota
Corrispondenza progetto originale *Non verificabile*
nota

PROPRIETA' Proprietà *Privata*
Tipo di proprietà *Multipla*

DESCRIZIONE Stato di manutenzione *Medio*
Morfologia * *Edificio in insediamento urbanistico unitario*
Tipologia ** *a torre*
Elementi architettonici o artistici di rilievo ***

QUALITA' Qualità progettuale *Media*
Qualità testimoniale
Edificio notevole

Autore vivente

BIBLIOGRAFIA

Testi		
Bernabei Giancarlo, Gresleri Giuliano, Zagnoni Stefano	Bologna Moderna	1860-1980
Patron	Bologna	1984
Sergio Signorini	Enzo Zacchioli. Forme e spazio	
Electa	Milano	
Brunetti Fabrizio, Paolo Milani	Enzo Zacchioli	
Alinea	Firenze	1989
Casciato Maristella, Orlandi Piero	Quale e quanta	
Clueb	Bologna	2005
	Architettura in Emilia Romagna nel secondo novecento	

Articoli



*
**

SCHEDA EDIFICIO N° 465

INDIVIDUAZIONE Denominazione *edificio residenziale*
Fonte denominazione *Bibliografia*
nota
Edificio appartenente ad insieme costruito
(scheda insieme n° 51)
Funzione *Abitativa*

LOCALIZZAZIONE Quartiere *Savena*
Indirizzo *via della battaglia 2 e 2/2*

PRG '85 Zona *R1 residenziale di completamento*
Classificazione attuale *nessuna*

STORIA Datazione *1970*
Tipo datazione
Fonte datazione *Bibliografia*
nota
Esito di concorso
Premio INARCO
Progettista principale *Enzo Zacchioli*
Progettisti secondari
Fonte attribuzione progettisti *Bibliografia*
nota
Funzione primitiva *Abitativa*
Reperibilità elaborati originali *Non reperiti*
nota
Corrispondenza progetto originale *Non verificabile*
nota

PROPRIETA' Proprietà *Privata*
Tipo di proprietà *Multipla*

DESCRIZIONE Stato di manutenzione *Medio*
Morfologia * *Edificio in insediamento urbanistico unitario*
Tipologia ** *in linea*
Elementi architettonici o artistici di rilievo ***

QUALITA' Qualità progettuale *Media*
Qualità testimoniale
Edificio notevole

Autore vivente

BIBLIOGRAFIA

Testi	Bernabei Giancarlo, Gresleri Giuliano, Zagnoni Stefano Patron Bologna 1984	Bologna Moderna 1860-1980
	Sergio Signorini Electa Milano	Enzo Zacchioli. Forme e spazio
	Brunetti Fabrizio, Paolo Milani Alinea Firenze 1989	Enzo Zacchioli
	Casciato Maristella, Orlandi Piero Clueb Bologna 2005	Quale e quanta Architettura in Emilia Romagna nel secondo novecento

Articoli

*
**



SCHEDA EDIFICIO N° 466

INDIVIDUAZIONE Denominazione *edificio residenziale*
Fonte denominazione *Bibliografia*
nota
Edificio appartenente ad insieme costruito
(scheda insieme n° 51)
Funzione *Abitativa*

LOCALIZZAZIONE Quartiere *Savena*
Indirizzo *via Savigno 3*

PRG '85 Zona *R1 residenziale di completamento*
Classificazione attuale *nessuna*

STORIA Datazione *1970*
Tipo datazione
Fonte datazione *Bibliografia*
nota
Esito di concorso
Premio INARCO
Progettista principale *Enzo Zacchioli*
Progettisti secondari
Fonte attribuzione progettisti *Bibliografia*
nota
Funzione primitiva *Abitativa*
Reperibilità elaborati originali *Non reperiti*
nota
Corrispondenza progetto originale *Non verificabile*
nota

PROPRIETA' Proprietà *Privata*
Tipo di proprietà *Multipla*

DESCRIZIONE Stato di manutenzione *Medio*
Morfologia * *Edificio in insediamento urbanistico unitario*
Tipologia ** *a torre*
Elementi architettonici o artistici di rilievo ***

QUALITA' Qualità progettuale *Media*
Qualità testimoniale
Edificio notevole

Autore vivente

BIBLIOGRAFIA

Testi		
Bernabei Giancarlo, Gresleri Giuliano, Zagnoni Stefano	Bologna Moderna	1860-1980
Patron	Bologna	1984
Sergio Signorini	Enzo Zacchioli. Forme e spazio	
Electa	Milano	
Brunetti Fabrizio, Paolo Milani	Enzo Zacchioli	
Alinea	Firenze	1989
Casciato Maristella, Orlandi Piero	Quale e quanta	
Clueb	Bologna	2005
	Architettura in Emilia Romagna nel secondo novecento	

Articoli



*
**

SCHEDA EDIFICIO N° 467

INDIVIDUAZIONE Denominazione *edificio residenziale*
Fonte denominazione *Bibliografia*
nota
Edificio appartenente ad insieme costruito
(scheda insieme n° 51)
Funzione *Abitativa*

LOCALIZZAZIONE Quartiere *Savena*
Indirizzo *via della Battaglia 4 e 4/2*

PRG '85 Zona *R1 residenziale di completamento*
Classificazione attuale *nessuna*

STORIA Datazione *1970*
Tipo datazione
Fonte datazione *Bibliografia*
nota
Esito di concorso
Premio INARCO
Progettista principale *Enzo Zacchioli*
Progettisti secondari
Fonte attribuzione progettisti *Bibliografia*
nota
Funzione primitiva *Abitativa*
Reperibilità elaborati originali *Non reperiti*
nota
Corrispondenza progetto originale *Non verificabile*
nota

PROPRIETA' Proprietà *Privata*
Tipo di proprietà *Multipla*

DESCRIZIONE Stato di manutenzione *Medio*
Morfologia * *Edificio in insediamento urbanistico unitario*
Tipologia ** *in linea*
Elementi architettonici o artistici di rilievo ***

QUALITA' Qualità progettuale *Media*
Qualità testimoniale
Edificio notevole

Autore vivente

BIBLIOGRAFIA

Testi		
Bernabei Giancarlo, Gresleri Giuliano, Zagnoni Stefano	Bologna Moderna	1860-1980
Patron	Bologna	1984
Sergio Signorini	Enzo Zacchioli. Forme e spazio	
Electa	Milano	
Brunetti Fabrizio, Paolo Milani	Enzo Zacchioli	
Alinea	Firenze	1989
Casciato Maristella, Orlandi Piero	Quale e quanta	
Clueb	Bologna	2005
	Architettura in Emilia Romagna nel secondo novecento	

Articoli



*
**

SCHEDA EDIFICIO N° 468

INDIVIDUAZIONE Denominazione *edificio residenziale*
Fonte denominazione *Bibliografia*
nota
Edificio appartenente ad insieme costruito
(scheda insieme n° 51)
Funzione *Abitativa*

LOCALIZZAZIONE Quartiere *Savena*
Indirizzo *via Savigno 5*

PRG '85 Zona *R1 residenziale di completamento*
Classificazione attuale *nessuna*

STORIA Datazione *1970*
Tipo datazione
Fonte datazione *Bibliografia*
nota
Esito di concorso
Premio INARCO
Progettista principale *Enzo Zacchioli*
Progettisti secondari
Fonte attribuzione progettisti *Bibliografia*
nota
Funzione primitiva *Abitativa*
Reperibilità elaborati originali *Non reperiti*
nota
Corrispondenza progetto originale *Non verificabile*
nota

PROPRIETA' Proprietà *Privata*
Tipo di proprietà *Multipla*

DESCRIZIONE Stato di manutenzione *Medio*
Morfologia * *Edificio in insediamento urbanistico unitario*
Tipologia ** *a torre*
Elementi architettonici o artistici di rilievo ***

QUALITA' Qualità progettuale *Media*
Qualità testimoniale
Edificio notevole

Autore vivente

BIBLIOGRAFIA

Testi	Bernabei Giancarlo, Gresleri Giuliano, Zagnoni Stefano Patron Bologna 1984	Bologna Moderna 1860-1980
	Sergio Signorini Electa Milano	Enzo Zacchioli. Forme e spazio
	Brunetti Fabrizio, Paolo Milani Alinea Firenze 1989	Enzo Zacchioli
	Casciato Maristella, Orlandi Piero Clueb Bologna 2005	Quale e quanta Architettura in Emilia Romagna nel secondo novecento

Articoli



*
**

SCHEDA EDIFICIO N° 469

INDIVIDUAZIONE Denominazione *edificio residenziale*
Fonte denominazione *Bibliografia*
nota
Edificio appartenente ad insieme costruito
(scheda insieme n° 51)
Funzione *Abitativa*

LOCALIZZAZIONE Quartiere *Savena*
Indirizzo *via Savigno 7*

PRG '85 Zona *R1 residenziale di completamento*
Classificazione attuale *nessuna*

STORIA Datazione *1970*
Tipo datazione
Fonte datazione *Bibliografia*
nota
Esito di concorso
Premio INARCO
Progettista principale *Enzo Zacchioli*
Progettisti secondari
Fonte attribuzione progettisti *Bibliografia*
nota
Funzione primitiva *Abitativa*
Reperibilità elaborati originali *Non reperiti*
nota
Corrispondenza progetto originale *Non verificabile*
nota

PROPRIETA' Proprietà *Privata*
Tipo di proprietà *Multipla*

DESCRIZIONE Stato di manutenzione *Medio*
Morfologia * *Edificio in insediamento urbanistico unitario*
Tipologia ** *a torre*
Elementi architettonici o artistici di rilievo ***

QUALITA' Qualità progettuale *Media*
Qualità testimoniale
Edificio notevole

Autore vivente

BIBLIOGRAFIA

Testi	Bernabei Giancarlo, Gresleri Giuliano, Zagnoni Stefano Patron Bologna 1984	Bologna Moderna 1860-1980
	Sergio Signorini Electa Milano	Enzo Zacchioli. Forme e spazio
	Brunetti Fabrizio, Paolo Milani Alinea Firenze 1989	Enzo Zacchioli
	Casciato Maristella, Orlandi Piero Clueb Bologna 2005	Quale e quanta Architettura in Emilia Romagna nel secondo novecento

Articoli



*
**

SCHEDA EDIFICIO N° 470

INDIVIDUAZIONE Denominazione *Oratorio di San Giacomo*
Fonte denominazione *Bibliografia*
nota
Edificio appartenente ad insieme costruito
(scheda insieme n° 0)
Funzione *Terziaria di servizio*

LOCALIZZAZIONE Quartiere *Savena*
Indirizzo *via da Palestrina 16*

PRG '85 Zona *AR attrezzature religiose*
Classificazione attuale *nessuna*

STORIA Datazione *1961*
Tipo datazione
Fonte datazione *Bibliografia*
nota
Esito di concorso
Premio INARCO
Progettista principale *Glauco Gresleri*
Progettisti secondari
Fonte attribuzione progettisti *Bibliografia*
nota
Funzione primitiva *Terziaria di servizio*
Reperibilità elaborati originali *Non reperiti*
nota
Corrispondenza progetto originale *Non verificabile*
nota

PROPRIETA' Proprietà *Istituzione religiosa*
Tipo di proprietà *Indivisa*

DESCRIZIONE Stato di manutenzione *Buono*
Morfologia * *Edificio isolato in tessuto denso*
Tipologia ** *speciale non residenziale*
Elementi architettonici o artistici di rilievo ***

QUALITA' Qualità progettuale *Media*
Qualità testimoniale
Edificio notevole

Autore vivente

BIBLIOGRAFIA Testi Bernabei Giancarlo, Gresleri Giuliano, Zagnoni Stefano
Patron Bologna 1984 Bologna Moderna
1860-1980

Articoli



*
**

SCHEDA EDIFICIO N° 471

INDIVIDUAZIONE Denominazione *chiesa dei Santi Saverio e Mamolo*
Fonte denominazione *Bibliografia*
nota
Edificio appartenente ad insieme costruito
(scheda insieme n° 0)
Funzione *Terziaria di servizio*

LOCALIZZAZIONE Quartiere *Santo Stefano*
Indirizzo *via San Mamolo 139*

PRG '85 Zona *AR attrezzature religiose*
Classificazione attuale *nessuna*

STORIA Datazione *1963*
Tipo datazione
Fonte datazione *Bibliografia*
nota
Esito di concorso
Premio INARCO
Progettista principale *Luigi Vignali*
Progettisti secondari
Fonte attribuzione progettisti *Bibliografia*
nota
Funzione primitiva *Terziaria di servizio*
Reperibilità elaborati originali *Pubblicati*
nota
Corrispondenza progetto originale *Manomesso*
nota

PROPRIETA' Proprietà *Istituzione religiosa*
Tipo di proprietà *Indivisa*

DESCRIZIONE Stato di manutenzione *Buono*
Morfologia * *Edificio isolato in tessuto denso*
Tipologia ** *speciale non residenziale*
Elementi architettonici o artistici di rilievo ***

QUALITA' Qualità progettuale *Media*
Qualità testimoniale
Edificio notevole

Autore vivente

BIBLIOGRAFIA

Testi			
Casciato Maristella, Orlandi Piero Clueb	Bologna	2005	Quale e quanta Architettura in Emilia Romagna nel secondo novecento
Branchetta Fulvia, Zironi Stefano Arnaldo Forni Editore	Bologna	1992	Luigi Vignali Architetti Bolognesi
Bernabei Giancarlo, Gresleri Giuliano, Zaognoni Stefano Patron	Bologna	1984	Bologna Moderna 1860-1980

Articoli

*
**

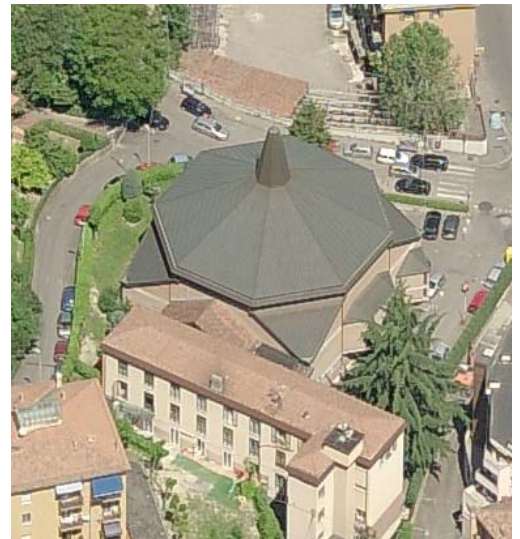

SCHEDA EDIFICIO N° 472

INDIVIDUAZIONE Denominazione *chiesa di San Gioacchino*
Fonte denominazione *Bibliografia*
nota
Edificio appartenente ad insieme costruito
(scheda insieme n° 0)
Funzione *Terziaria di servizio*

LOCALIZZAZIONE Quartiere *Saragozza*
Indirizzo *via don Sturzo 42-44*

PRG '85 Zona *AR attrezzature religiose*
Classificazione attuale *nessuna*

STORIA Datazione *1966*
Tipo datazione
Fonte datazione *Bibliografia*
nota
Esito di concorso
Premio INARCO
Progettista principale *Rodolfo Bettazzi*
Progettisti secondari
Fonte attribuzione progettisti *Bibliografia*
nota
Funzione primitiva *Terziaria di servizio*
Reperibilità elaborati originali *Non reperiti*
nota
Corrispondenza progetto originale *Non verificabile*
nota

PROPRIETA' Proprietà *Istituzione religiosa*
Tipo di proprietà *Indivisa*

DESCRIZIONE Stato di manutenzione *Buono*
Morfologia * *Edificio isolato in tessuto denso*
Tipologia ** *speciale non residenziale*
Elementi architettonici o artistici di rilievo ***

QUALITA' Qualità progettuale *Media*
Qualità testimoniale
Edificio notevole

Autore vivente

BIBLIOGRAFIA

Testi Casciato Maristella, Orlandi Piero
Clueb Bologna 2005
Bernabei Giancarlo, Gresleri Giuliano, Zaognoni Stefano
Patron Bologna 1984

Quale e quanta
Architettura in Emilia Romagna nel secondo novecento
Bologna Moderna
1860-1980

Articoli



*
**

SCHEDA EDIFICIO N° 473

INDIVIDUAZIONE Denominazione *istituto Aldini Valeriani*
Fonte denominazione *Bibliografia*
nota
Edificio appartenente ad insieme costruito
(scheda insieme n° 0)
Funzione *Terziaria di servizio*

LOCALIZZAZIONE Quartiere *Navile*
Indirizzo *via Bassanelli 9-11*

PRG '85 Zona *S attrezzature scolastiche*
Classificazione attuale *nessuna*

STORIA Datazione *1965*
Tipo datazione
Fonte datazione *Bibliografia*
nota
Esito di concorso
Premio INARCO
Progettista principale *Umberto Daini*
Progettisti secondari
Fonte attribuzione progettisti *Bibliografia*
nota
Funzione primitiva *Terziaria di servizio*
Reperibilità elaborati originali *Non reperiti*
nota
Corrispondenza progetto originale *Non verificabile*
nota

PROPRIETA' Proprietà *Pubblica*
Tipo di proprietà *Indivisa*

DESCRIZIONE Stato di manutenzione *Buono*
Morfologia * *Edificio isolato in tessuto denso*
Tipologia ** *speciale non residenziale*
Elementi architettonici o artistici di rilievo ***

QUALITA' Qualità progettuale *Media*
Qualità testimoniale
Edificio notevole

Autore vivente

BIBLIOGRAFIA Testi Bernabei Giancarlo, Gresleri Giuliano, Zagnoni Stefano
Patron Bologna 1984 Bologna Moderna
1860-1980

Articoli



*
**

SCHEDA EDIFICIO N° 474

INDIVIDUAZIONE Denominazione *grandi magazzini Omnia*
Fonte denominazione *Bibliografia*
nota
Edificio appartenente ad insieme costruito
(scheda insieme n° 0)
Funzione *Abitativa*

LOCALIZZAZIONE Quartiere *Porto*
Indirizzo *via dei Mille 18-24, via Marconi 71 e piazza dei martiri 1*

PRG '85 Zona *R1 residenziale di completamento*
Classificazione attuale *3a*

STORIA Datazione *1970*
Tipo datazione
Fonte datazione *Bibliografia*
nota
Esito di concorso
Premio INARCO
Progettista principale *Ferdinando Forlay*
Progettisti secondari *Enzo Zacchioli*
Fonte attribuzione progettisti *Bibliografia*
nota
Funzione primitiva *Abitativa*
Reperibilità elaborati originali *Non reperiti*
nota
Corrispondenza progetto originale *Non verificabile*
nota

PROPRIETA' Proprietà *Privata*
Tipo di proprietà *Multipla*

DESCRIZIONE Stato di manutenzione *Buono*
Morfologia * *Edificio in cortina edilizia continua o compatta*
Tipologia ** *in linea*
Elementi architettonici o artistici di rilievo ***

QUALITA' Qualità progettuale *Media*
Qualità testimoniale
Edificio notevole

Autore vivente

BIBLIOGRAFIA

Testi			
Bernabei Giancarlo, Gresleri Giuliano, Zagnoni Stefano	Bologna	1984	Bologna Moderna 1860-1980
Patron			
Casciato Maristella, Orlandi Piero	Bologna	2005	Quale e quanta Architettura in Emilia Romagna nel secondo novecento
Clueb			
Sergio Signorini	Milano		Enzo Zacchioli. Forme e spazio
Electa			
Brunetti Fabrizio, Paolo Milani	Firenze	1989	Enzo Zacchioli
Alinea			

Articoli



*
**

SCHEDA EDIFICIO N° 475

INDIVIDUAZIONE Denominazione *palazzo opera pontificia*
Fonte denominazione *Bibliografia*
nota
Edificio appartenente ad insieme costruito
(scheda insieme n° 0)
Funzione *Abitativa*

LOCALIZZAZIONE Quartiere *San Vitale*
Indirizzo *via Mazzini 170*

PRG '85 Zona *R1 residenziale di completamento*
Classificazione attuale *nessuna*

STORIA Datazione *1970*
Tipo datazione
Fonte datazione *Bibliografia*
nota
Esito di concorso
Premio INARCO
Progettista principale *Luigi Vignali*
Progettisti secondari *Antonio Lelli, Arnaldo Fiorini*
Fonte attribuzione progettisti *Bibliografia*
nota
Funzione primitiva *Abitativa*
Reperibilità elaborati originali *Pubblicati*
nota
Corrispondenza progetto originale *Manomesso*
nota

PROPRIETA' Proprietà *Privata*
Tipo di proprietà *Multipla*

DESCRIZIONE Stato di manutenzione *Buono*
Morfologia * *Edificio in cortina edilizia continua o compatta*
Tipologia ** *in linea*
Elementi architettonici o artistici di rilievo ***

QUALITA' Qualità progettuale *Media*
Qualità testimoniale
Edificio notevole

Autore vivente

BIBLIOGRAFIA

Testi	Branchetta Fulvia, Zironi Stefano Arnaldo Forni Editore Bologna 1992	Luigi Vignali Architetti Bolognesi
	Casciato Maristella, Orlandi Piero Clueb Bologna 2005	Quale e quanta Architettura in Emilia Romagna nel secondo novecento
	Bernabei Giancarlo, Gresleri Giuliano, Zagnoni Stefano Patron Bologna 1984	Bologna Moderna 1860-1980

Articoli

*
**



SCHEDA EDIFICIO N° 476

INDIVIDUAZIONE Denominazione *parco Chigi*
Fonte denominazione *Bibliografia*
nota
Edificio appartenente ad insieme costruito
(scheda insieme n° 53)
Funzione *Abitativa*

LOCALIZZAZIONE Quartiere *Santo Stefano*
Indirizzo *via San Mamolo 99/5*

PRG '85 Zona *R6 di rispetto ambientale*
Classificazione attuale *nessuna*

STORIA Datazione *1970*
Tipo datazione
Fonte datazione *Bibliografia*
nota
Esito di concorso
Premio INARCO
Progettista principale *Enzo Zacchioli*
Progettisti secondari
Fonte attribuzione progettisti *Bibliografia*
nota
Funzione primitiva *Abitativa*
Reperibilità elaborati originali *Pubblicati*
nota
Corrispondenza progetto originale *Manomesso*
nota

PROPRIETA' Proprietà *Privata*
Tipo di proprietà *Multipla*

DESCRIZIONE Stato di manutenzione *Buono*
Morfologia * *Edificio isolato su lotto*
Tipologia ** *casa singola plurifamiliare*
Elementi architettonici o artistici di rilievo ***

QUALITA' Qualità progettuale *Media*
Qualità testimoniale
Edificio notevole

Autore vivente

BIBLIOGRAFIA

Testi			
Bernabei Giancarlo, Gresleri Giuliano, Zagnoni Stefano	Bologna	1984	Bologna Moderna 1860-1980
Patron	Bologna	1984	
Casciato Maristella, Orlandi Piero	Bologna	2005	Quale e quanta Architettura in Emilia Romagna nel secondo novecento
Clueb	Bologna	2005	
Sergio Signorini	Milano		Enzo Zacchioli. Forme e spazio
Electa	Milano		
Brunetti Fabrizio, Paolo Milani	Firenze	1989	Enzo Zacchioli
Alinea	Firenze	1989	

Articoli



*
**

SCHEDA EDIFICIO N° 477

INDIVIDUAZIONE Denominazione *parco Chigi*
Fonte denominazione *Bibliografia*
nota
Edificio appartenente ad insieme costruito
(scheda insieme n° 53)
Funzione *Abitativa*

LOCALIZZAZIONE Quartiere *Santo Stefano*
Indirizzo *via San Mamolo 99/6*

PRG '85 Zona *R6 di rispetto ambientale*
Classificazione attuale *nessuna*

STORIA Datazione *1970*
Tipo datazione
Fonte datazione *Bibliografia*
nota
Esito di concorso
Premio INARCO
Progettista principale *Enzo Zacchioli*
Progettisti secondari
Fonte attribuzione progettisti *Bibliografia*
nota
Funzione primitiva *Abitativa*
Reperibilità elaborati originali *Pubblicati*
nota
Corrispondenza progetto originale *Manomesso*
nota

PROPRIETA' Proprietà *Privata*
Tipo di proprietà *Multipla*

DESCRIZIONE Stato di manutenzione *Buono*
Morfologia * *Edificio isolato su lotto*
Tipologia ** *casa singola plurifamiliare*
Elementi architettonici o artistici di rilievo ***

QUALITA' Qualità progettuale *Media*
Qualità testimoniale
Edificio notevole

Autore vivente

BIBLIOGRAFIA

Testi			
Casciato Maristella, Orlandi Piero			Quale e quanta
Clueb	Bologna	2005	Architettura in Emilia Romagna nel secondo novecento
Bernabei Giancarlo, Gresleri Giuliano, Zaognoni Stefano			Bologna Moderna
Patron	Bologna	1984	1860-1980
Sergio Signorini			Enzo Zacchioli. Forme e spazio
Electa	Milano		
Brunetti Fabrizio, Paolo Milani			Enzo Zacchioli
Alinea	Firenze	1989	

Articoli

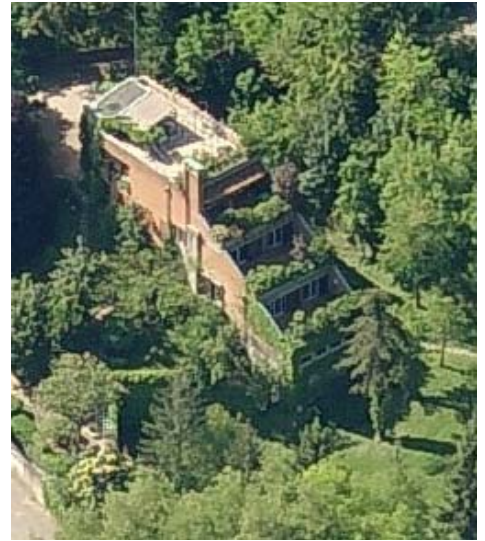

*
**

SCHEDA EDIFICIO N° 478

INDIVIDUAZIONE Denominazione *casa per appartamenti*
Fonte denominazione *Bibliografia*
nota
Edificio appartenente ad insieme costruito
(scheda insieme n° 0)
Funzione *Abitativa*

LOCALIZZAZIONE Quartiere *Santo Stefano*
Indirizzo *via Molinelli 39*

PRG '85 Zona *R6 di rispetto ambientale*
Classificazione attuale *nessuna*

STORIA Datazione *1970*
Tipo datazione
Fonte datazione *Bibliografia*
nota
Esito di concorso
Premio INARCO
Progettista principale *Enzo Zacchioli*
Progettisti secondari
Fonte attribuzione progettisti *Bibliografia*
nota
Funzione primitiva *Abitativa*
Reperibilità elaborati originali *Pubblicati*
nota
Corrispondenza progetto originale *Manomesso*
nota

PROPRIETA' Proprietà *Privata*
Tipo di proprietà *Multipla*

DESCRIZIONE Stato di manutenzione *Buono*
Morfologia * *Edificio isolato su lotto*
Tipologia ** *casa singola plurifamiliare*
Elementi architettonici o artistici di rilievo ***

QUALITA' Qualità progettuale *Media*
Qualità testimoniale
Edificio notevole

Autore vivente

BIBLIOGRAFIA

Testi			
Casciato Maristella, Orlandi Piero			Quale e quanta
Clueb	Bologna	2005	Architettura in Emilia Romagna nel secondo novecento
Bernabei Giancarlo, Gresleri Giuliano, Zaognoni Stefano			Bologna Moderna
Patron	Bologna	1984	1860-1980
Sergio Signorini			Enzo Zacchioli. Forme e spazio
Electa	Milano		
Brunetti Fabrizio, Paolo Milani			Enzo Zacchioli
Alinea	Firenze	1989	

Articoli



*
**

SCHEDA EDIFICIO N° 479

INDIVIDUAZIONE Denominazione *hotel Carlton*
Fonte denominazione *Bibliografia*
nota
Edificio appartenente ad insieme costruito
(scheda insieme n° 0)
Funzione *Ricettiva*

LOCALIZZAZIONE Quartiere *Porto*
Indirizzo *via Montebello 8*

PRG '85 Zona *A attrezzature alberghiere*
Classificazione attuale *3a*

STORIA Datazione *1974*
Tipo datazione
Fonte datazione *Bibliografia*
nota
Esito di concorso
Premio INARCO
Progettista principale *Enzo Zacchioli*
Progettisti secondari
Fonte attribuzione progettisti *Bibliografia*
nota
Funzione primitiva *Ricettiva*
Reperibilità elaborati originali *Pubblicati*
nota
Corrispondenza progetto originale *Manomesso*
nota

PROPRIETA' Proprietà *Privata*
Tipo di proprietà *Indivisa*

DESCRIZIONE Stato di manutenzione *Buono*
Morfologia * *Edificio in cortina edilizia continua o compatta*
Tipologia ** *speciale non residenziale*
Elementi architettonici o artistici di rilievo ***

QUALITA' Qualità progettuale *Media*
Qualità testimoniale
Edificio notevole

Autore vivente

BIBLIOGRAFIA

Testi			
Casciato Maristella, Orlandi Piero			Quale e quanta
Clueb	Bologna	2005	Architettura in Emilia Romagna nel secondo novecento
Bernabei Giancarlo, Gresleri Giuliano, Zaognoni Stefano			Bologna Moderna
Patron	Bologna	1984	1860-1980
Sergio Signorini			Enzo Zacchioli. Forme e spazio
Electa	Milano		
Brunetti Fabrizio, Paolo Milani			Enzo Zacchioli
Alinea	Firenze	1989	

Articoli



*
**

SCHEDA EDIFICIO N° 480

INDIVIDUAZIONE Denominazione *valigeria Cremonini*
Fonte denominazione *Bibliografia*
nota
Edificio appartenente ad insieme costruito
(scheda insieme n° 0)
Funzione *Terziaria commerciale*

LOCALIZZAZIONE Quartiere *Santo Stefano*
Indirizzo *via d'Azeglio 12*

PRG '85 Zona *R2 assoggettate intervento urbanistico preventivo*
Classificazione attuale *2a*

STORIA Datazione *1971*
Tipo datazione
Fonte datazione *Bibliografia*
nota
Esito di concorso
Premio INARCO
Progettista principale *Enrico de Angelis*
Progettisti secondari
Fonte attribuzione progettisti *Bibliografia*
nota
Funzione primitiva *Terziaria commerciale*
Reperibilità elaborati originali *Non reperiti*
nota
Corrispondenza progetto originale *Manomesso*
nota

PROPRIETA' Proprietà *Privata*
Tipo di proprietà *Indivisa*

DESCRIZIONE Stato di manutenzione *Buono*
Morfologia * *Edificio in cortina edilizia continua o compatta*
Tipologia ** *speciale non residenziale*
Elementi architettonici o artistici di rilievo ***

QUALITA' Qualità progettuale *Media*
Qualità testimoniale
Edificio notevole

Autore vivente

BIBLIOGRAFIA

Testi	Casciato Maristella, Orlandi Piero Clueb Bologna 2005	Quale e quanta Architettura in Emilia Romagna nel secondo novecento
	Bernabei Giancarlo, Gresleri Giuliano, Zaognoni Stefano Patron Bologna 1984	Bologna Moderna 1860-1980
	Bernabei Giancarlo Patron Bologna 1985	Gli scritti e l'opera di Enrico De Angelis

Articoli

*
**



SCHEDA EDIFICIO N° 481

INDIVIDUAZIONE Denominazione *ingresso fiera*
Fonte denominazione *Bibliografia*
nota
Edificio appartenente ad insieme costruito
(scheda insieme n° 0)
Funzione *Terziaria di servizio*

LOCALIZZAZIONE Quartiere *San Donato*
Indirizzo *piazza Costituzione 5 e 6*

PRG '85 Zona *CU attrezzature culturali e per lo spettacolo*
Classificazione attuale *nessuna*

STORIA Datazione *1974*
Tipo datazione
Fonte datazione *Bibliografia*
nota
Esito di concorso
Premio INARCO
Progettista principale *Enzo Zacchioli*
Progettisti secondari
Fonte attribuzione progettisti *Bibliografia*
nota
Funzione primitiva *Terziaria di servizio*
Reperibilità elaborati originali *Pubblicati*
nota
Corrispondenza progetto originale *Manomesso*
nota

PROPRIETA' Proprietà *Privata*
Tipo di proprietà *Indivisa*

DESCRIZIONE Stato di manutenzione *Buono*
Morfologia * *Edificio isolato in tessuto denso*
Tipologia ** *speciale non residenziale*
Elementi architettonici o artistici di rilievo ***

QUALITA' Qualità progettuale *Media*
Qualità testimoniale
Edificio notevole

Autore vivente

BIBLIOGRAFIA

Testi			
Casciato Maristella, Orlandi Piero			Quale e quanta
Clueb	Bologna	2005	Architettura in Emilia Romagna nel secondo novecento
Bernabei Giancarlo, Gresleri Giuliano, Zaognoni Stefano			Bologna Moderna
Patron	Bologna	1984	1860-1980
Sergio Signorini			Enzo Zacchioli. Forme e spazio
Electa	Milano		
Brunetti Fabrizio, Paolo Milani			Enzo Zacchioli
Alinea	Firenze	1989	

Articoli

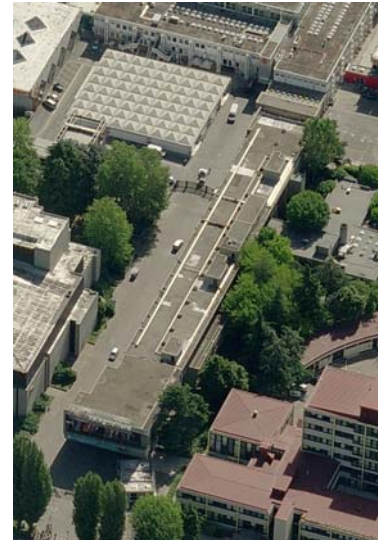

*
**

SCHEDA EDIFICIO N° 482

INDIVIDUAZIONE Denominazione *centro civico Lama*
Fonte denominazione *Bibliografia*
nota
Edificio appartenente ad insieme costruito
(scheda insieme n° 0)
Funzione *Terziaria di servizio*

LOCALIZZAZIONE Quartiere *Navile*
Indirizzo *via Marco Polo 188*

PRG '85 Zona *S attrezzature scolastiche*
Classificazione attuale *nessuna*

STORIA Datazione *1977*
Tipo datazione
Fonte datazione *Bibliografia*
nota
Esito di concorso
Premio INARCO
Progettista principale *Enzo Zacchioli*
Progettisti secondari
Fonte attribuzione progettisti *Bibliografia*
nota
Funzione primitiva *Terziaria di servizio*
Reperibilità elaborati originali *Pubblicati*
nota
Corrispondenza progetto originale *Manomesso*
nota

PROPRIETA' Proprietà *Pubblica*
Tipo di proprietà *Indivisa*

DESCRIZIONE Stato di manutenzione *Medio*
Morfologia * *Edificio isolato in tessuto denso*
Tipologia ** *speciale non residenziale*
Elementi architettonici o artistici di rilievo ***

QUALITA' Qualità progettuale *Media*
Qualità testimoniale
Edificio notevole

Autore vivente

BIBLIOGRAFIA

Testi			
Casciato Maristella, Orlandi Piero			Quale e quanta
Clueb	Bologna	2005	Architettura in Emilia Romagna nel secondo novecento
Bernabei Giancarlo, Gresleri Giuliano, Zaognoni Stefano			Bologna Moderna
Patron	Bologna	1984	1860-1980
Sergio Signorini			Enzo Zacchioli. Forme e spazio
Electa	Milano		
Brunetti Fabrizio, Paolo Milani			Enzo Zacchioli
Alinea	Firenze	1989	

Articoli



*
**

SCHEDA EDIFICIO N° 483

INDIVIDUAZIONE Denominazione *edificio residenziale*
Fonte denominazione *Bibliografia*
nota
Edificio appartenente ad insieme costruito
(scheda insieme n° 54)
Funzione *Abitativa*

LOCALIZZAZIONE Quartiere *Navile*
Indirizzo *via Lipparini 1-3*

PRG '85 Zona *R2 assoggettate intervento urbanistico preventivo*
Classificazione attuale *nessuna*

STORIA Datazione *1981*
Tipo datazione
Fonte datazione *Bibliografia*
nota
Esito di concorso
Premio INARCO
Progettista principale *Enzo Zacchioli*
Progettisti secondari
Fonte attribuzione progettisti *Bibliografia*
nota
Funzione primitiva *Abitativa*
Reperibilità elaborati originali *Pubblicati*
nota
Corrispondenza progetto originale *Corrispondente*
nota

PROPRIETA' Proprietà *Privata*
Tipo di proprietà *Multipla*

DESCRIZIONE Stato di manutenzione *Buono*
Morfologia * *Edificio parte di complesso edilizio*
Tipologia ** *in linea*
Elementi architettonici o artistici di rilievo ***

QUALITA' Qualità progettuale *Media*
Qualità testimoniale
Edificio notevole

Autore vivente

BIBLIOGRAFIA

Testi			
Casciato Maristella, Orlandi Piero			Quale e quanta
Clueb	Bologna	2005	Architettura in Emilia Romagna nel secondo novecento
Bernabei Giancarlo, Gresleri Giuliano, Zaognoni Stefano			Bologna Moderna
Patron	Bologna	1984	1860-1980
Sergio Signorini			Enzo Zacchioli. Forme e spazio
Electa	Milano		
Brunetti Fabrizio, Paolo Milani			Enzo Zacchioli
Alinea	Firenze	1989	

Articoli



*
**

SCHEDA EDIFICIO N° 484

INDIVIDUAZIONE Denominazione *edificio residenziale*
Fonte denominazione *Bibliografia*
nota
Edificio appartenente ad insieme costruito
(scheda insieme n° 54)
Funzione *Abitativa*

LOCALIZZAZIONE Quartiere *Navile*
Indirizzo *via di Corticella 231 - 237*

PRG '85 Zona *R2 assoggettate intervento urbanistico preventivo*
Classificazione attuale *nessuna*

STORIA Datazione *1981*
Tipo datazione
Fonte datazione *Bibliografia*
nota
Esito di concorso
Premio INARCO
Progettista principale *Enzo Zacchioli*
Progettisti secondari
Fonte attribuzione progettisti *Bibliografia*
nota
Funzione primitiva *Abitativa*
Reperibilità elaborati originali *Pubblicati*
nota
Corrispondenza progetto originale *Corrispondente*
nota

PROPRIETA' Proprietà *Privata*
Tipo di proprietà *Multipla*

DESCRIZIONE Stato di manutenzione *Buono*
Morfologia * *Edificio parte di complesso edilizio*
Tipologia ** *in linea*
Elementi architettonici o artistici di rilievo ***

QUALITA' Qualità progettuale *Media*
Qualità testimoniale
Edificio notevole

Autore vivente

BIBLIOGRAFIA

Testi		
Casciato Maristella, Orlandi Piero Clueb Bologna 2005	Quale e quanta Architettura in Emilia Romagna nel secondo novecento	
Bernabei Giancarlo, Gresleri Giuliano, Zaognoni Stefano Patron Bologna 1984	Bologna Moderna 1860-1980	
Sergio Signorini Electa Milano	Enzo Zacchioli. Forme e spazio	
Brunetti Fabrizio, Paolo Milani Alinea Firenze 1989	Enzo Zacchioli	

Articoli



*
**

SCHEDA EDIFICIO N° 485

INDIVIDUAZIONE Denominazione *Nuovi edifici Facoltà d'ingegneria*
Fonte denominazione *Bibliografia*
nota
Edificio appartenente ad insieme costruito
(scheda insieme n° 0)
Funzione *Terziaria di servizio*

LOCALIZZAZIONE Quartiere *Saragozza*
Indirizzo *viale Risorgimento 2*

PRG '85 Zona *GU Istruzioni universitaria*
Classificazione attuale *nessuna*

STORIA Datazione *1977*
Tipo datazione
Fonte datazione *Bibliografia*
nota
Esito di concorso
Premio INARCO
Progettista principale *Leonardo Lugli*
Progettisti secondari
Fonte attribuzione progettisti *Bibliografia*
nota
Funzione primitiva *Terziaria di servizio*
Reperibilità elaborati originali *Non reperiti*
nota
Corrispondenza progetto originale *Non verificabile*
nota

PROPRIETA' Proprietà *Privata*
Tipo di proprietà *Indivisa*

DESCRIZIONE Stato di manutenzione *Medio*
Morfologia * *Edificio isolato in tessuto denso*
Tipologia ** *speciale non residenziale*
Elementi architettonici o artistici di rilievo ***

QUALITA' Qualità progettuale *Media*
Qualità testimoniale
Edificio notevole

Autore vivente

BIBLIOGRAFIA

Testi	Casciato Maristella, Orlandi Piero Clueb Bologna 2005	Quale e quanta Architettura in Emilia Romagna nel secondo novecento
	Bernabei Giancarlo, Gresleri Giuliano, Zaognoni Stefano Patron Bologna 1984	Bologna Moderna 1860-1980

Articoli



*
**

SCHEDA EDIFICIO N° 486

INDIVIDUAZIONE Denominazione *Cassarini Pallotti*
Fonte denominazione *Bibliografia*
nota
Edificio appartenente ad insieme costruito
(scheda insieme n° 55)
Funzione *Abitativa*

LOCALIZZAZIONE Quartiere *Navile*
Indirizzo *via Marco Polo 21/30 e 21/31*

PRG '85 Zona *R2 assoggettate intervento urbanistico preventivo*
Classificazione attuale *nessuna*

STORIA Datazione *1983*
Tipo datazione
Fonte datazione *Bibliografia*
nota
Esito di concorso
Premio INARCO
Progettista principale *Roberto Scannavini*
Progettisti secondari *C. De Angelis, P. Nannelli, A. Mari, P. Capponcell*
Fonte attribuzione progettisti *Bibliografia*
nota
Funzione primitiva *Abitativa*
Reperibilità elaborati originali *Pubblicati*
nota
Corrispondenza progetto originale *Corrispondente*
nota

PROPRIETA' Proprietà *Pubblica*
Tipo di proprietà *Indivisa*

DESCRIZIONE Stato di manutenzione *Medio*
Morfologia * *Edificio in insediamento urbanistico unitario*
Tipologia ** *schiera*
Elementi architettonici o artistici di rilievo ***

QUALITA' Qualità progettuale
Qualità testimoniale *Media*
Edificio notevole

Autore vivente

BIBLIOGRAFIA

Testi	Bernabei Giancarlo, Gresleri Giuliano, Zagnoni Stefano Patron Bologna 1984	Bologna Moderna 1860-1980
	Casciato Maristella, Orlandi Piero Clueb Bologna 2005	Quale e quanta Architettura in Emilia Romagna nel secondo novecento
	Scannavini Roberto Marsilio Venezia 1987	Abitare a Bologna La qualità ricercata

Articoli

*
**



SCHEDA EDIFICIO N° 487

INDIVIDUAZIONE Denominazione *Cassarini Pallotti*
Fonte denominazione *Bibliografia*
nota
Edificio appartenente ad insieme costruito
(scheda insieme n° 55)
Funzione *Abitativa*

LOCALIZZAZIONE Quartiere *Navile*
Indirizzo *via della Beverara 132/5 e 132/6*

PRG '85 Zona *R2 assoggettate intervento urbanistico preventivo*
Classificazione attuale *nessuna*

STORIA Datazione *1983*
Tipo datazione
Fonte datazione *Bibliografia*
nota
Esito di concorso
Premio INARCO
Progettista principale *Roberto Scannavini*
Progettisti secondari *C. De Angelis, P. Nannelli, A. Mari, P. Capponcell*
Fonte attribuzione progettisti *Bibliografia*
nota
Funzione primitiva *Abitativa*
Reperibilità elaborati originali *Pubblicati*
nota
Corrispondenza progetto originale *Corrispondente*
nota

PROPRIETA' Proprietà *Privata*
Tipo di proprietà *Multipla*

DESCRIZIONE Stato di manutenzione *Medio*
Morfologia * *Edificio in insediamento urbanistico unitario*
Tipologia ** *schiera*
Elementi architettonici o artistici di rilievo ***

QUALITA' Qualità progettuale
Qualità testimoniale *Media*
Edificio notevole

Autore vivente

BIBLIOGRAFIA

Testi			
Scannavini Roberto Marsilio	Venezia	1987	Abitare a Bologna La qualità ricercata
Casciato Maristella, Orlandi Piero Clueb	Bologna	2005	Quale e quanta Architettura in Emilia Romagna nel secondo novecento
Bernabei Giancarlo, Gresleri Giuliano, Zagnoni Stefano Patron	Bologna	1984	Bologna Moderna 1860-1980

Articoli

*
**



SCHEDA EDIFICIO N° 488

INDIVIDUAZIONE Denominazione *Cassarini Pallotti*
Fonte denominazione *Bibliografia*
nota
Edificio appartenente ad insieme costruito
(scheda insieme n° 55)
Funzione *Abitativa*

LOCALIZZAZIONE Quartiere *Navile*
Indirizzo *via Marco Polo 21/26 - 21/29*

PRG '85 Zona *R2 assoggettate intervento urbanistico preventivo*
Classificazione attuale *nessuna*

STORIA Datazione *1983*
Tipo datazione
Fonte datazione *Bibliografia*
nota
Esito di concorso
Premio INARCO
Progettista principale *Roberto Scannavini*
Progettisti secondari *C. De Angelis, P. Nannelli, A. Mari, P. Capponcell*
Fonte attribuzione progettisti *Bibliografia*
nota
Funzione primitiva *Abitativa*
Reperibilità elaborati originali *Pubblicati*
nota
Corrispondenza progetto originale *Corrispondente*
nota

PROPRIETA' Proprietà *Pubblica*
Tipo di proprietà *Indivisa*

DESCRIZIONE Stato di manutenzione *Medio*
Morfologia * *Edificio in insediamento urbanistico unitario*
Tipologia ** *schiera*
Elementi architettonici o artistici di rilievo ***

QUALITA' Qualità progettuale
Qualità testimoniale *Media*
Edificio notevole

Autore vivente

BIBLIOGRAFIA

Testi			
Scannavini Roberto Marsilio	Venezia	1987	Abitare a Bologna La qualità ricercata
Casciato Maristella, Orlandi Piero Clueb	Bologna	2005	Quale e quanta Architettura in Emilia Romagna nel secondo novecento
Bernabei Giancarlo, Gresleri Giuliano, Zagnoni Stefano Patron	Bologna	1984	Bologna Moderna 1860-1980

Articoli

*
**



SCHEDA EDIFICIO N° 489

INDIVIDUAZIONE Denominazione *Cassarini Pallotti*
Fonte denominazione *Bibliografia*
nota
Edificio appartenente ad insieme costruito
(scheda insieme n° 55)
Funzione *Abitativa*

LOCALIZZAZIONE Quartiere *Navile*
Indirizzo *via Marco Polo 21/3 - 21/11*

PRG '85 Zona *R2 assoggettate intervento urbanistico preventivo*
Classificazione attuale *nessuna*

STORIA Datazione *1983*
Tipo datazione
Fonte datazione *Bibliografia*
nota
Esito di concorso
Premio INARCO
Progettista principale *Roberto Scannavini*
Progettisti secondari *C. De Angelis, P. Nannelli, A. Mari, P. Capponcell*
Fonte attribuzione progettisti *Bibliografia*
nota
Funzione primitiva *Abitativa*
Reperibilità elaborati originali *Pubblicati*
nota
Corrispondenza progetto originale *Corrispondente*
nota



PROPRIETA' Proprietà *Pubblica*
Tipo di proprietà *Indivisa*

DESCRIZIONE Stato di manutenzione *Medio*
Morfologia * *Edificio in insediamento urbanistico unitario*
Tipologia ** *schiera*
Elementi architettonici o artistici di rilievo ***

QUALITA' Qualità progettuale
Qualità testimoniale *Media*
Edificio notevole

Autore vivente

BIBLIOGRAFIA

Testi	Scannavini Roberto Marsilio Venezia 1987	Abitare a Bologna La qualità ricercata
	Casciato Maristella, Orlandi Piero Clueb Bologna 2005	Quale e quanta Architettura in Emilia Romagna nel secondo novecento
	Bernabei Giancarlo, Gresleri Giuliano, Zagnoni Stefano Patron Bologna 1984	Bologna Moderna 1860-1980

Articoli

*
**

SCHEDA EDIFICIO N° 490

INDIVIDUAZIONE Denominazione *Cassarini Pallotti*
Fonte denominazione *Bibliografia*
nota
Edificio appartenente ad insieme costruito
(scheda insieme n° 55)
Funzione *Abitativa*

LOCALIZZAZIONE Quartiere *Navile*
Indirizzo *via Marco Polo 21/16 - 21/24*

PRG '85 Zona *R2 assoggettate intervento urbanistico preventivo*
Classificazione attuale *nessuna*

STORIA Datazione *1983*
Tipo datazione
Fonte datazione *Bibliografia*
nota
Esito di concorso
Premio INARCO
Progettista principale *Roberto Scannavini*
Progettisti secondari *C. De Angelis, P. Nannelli, A. Mari, P. Capponcell*
Fonte attribuzione progettisti *Bibliografia*
nota
Funzione primitiva *Abitativa*
Reperibilità elaborati originali *Pubblicati*
nota
Corrispondenza progetto originale *Corrispondente*
nota

PROPRIETA' Proprietà *Pubblica*
Tipo di proprietà *Indivisa*

DESCRIZIONE Stato di manutenzione *Medio*
Morfologia * *Edificio in insediamento urbanistico unitario*
Tipologia ** *schiera*
Elementi architettonici o artistici di rilievo ***

QUALITA' Qualità progettuale
Qualità testimoniale *Media*
Edificio notevole

Autore vivente

BIBLIOGRAFIA

Testi	Scannavini Roberto Marsilio Venezia 1987	Abitare a Bologna La qualità ricercata
	Casciato Maristella, Orlandi Piero Clueb Bologna 2005	Quale e quanta Architettura in Emilia Romagna nel secondo novecento
	Bernabei Giancarlo, Gresleri Giuliano, Zagnoni Stefano Patron Bologna 1984	Bologna Moderna 1860-1980

Articoli

*
**

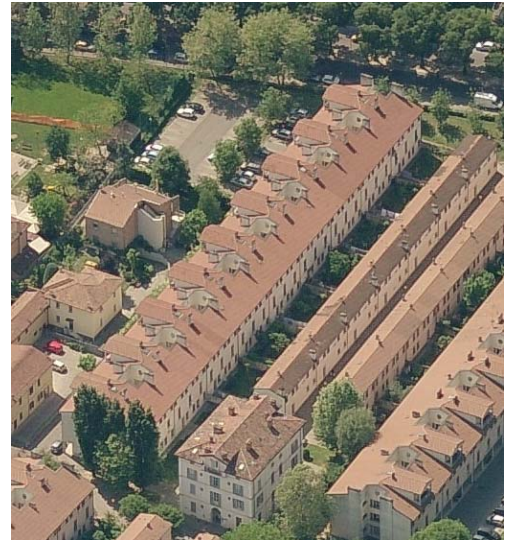

SCHEDA EDIFICIO N° 491

INDIVIDUAZIONE Denominazione *Martelli*
Fonte denominazione *Bibliografia*
nota
Edificio appartenente ad insieme costruito
(scheda insieme n° 56)
Funzione *Abitativa*

LOCALIZZAZIONE Quartiere *Santo Stefano*
Indirizzo *via Mattei 17*

PRG '85 Zona *R2 assoggettate intervento urbanistico preventivo*
Classificazione attuale *nessuna*

STORIA Datazione *1985*
Tipo datazione
Fonte datazione *Bibliografia*
nota
Esito di concorso
Premio INARCO
Progettista principale *Roberto Scannavini*
Progettisti secondari *C. De Angelis, P. Nannelli, A. Mari, P. Capponcell*
Fonte attribuzione progettisti *Bibliografia*
nota
Funzione primitiva *Abitativa*
Reperibilità elaborati originali *Pubblicati*
nota
Corrispondenza progetto originale *Corrispondente*
nota

PROPRIETA' Proprietà *Pubblica*
Tipo di proprietà *Indivisa*

DESCRIZIONE Stato di manutenzione *Medio*
Morfologia * *Edificio in insediamento urbanistico unitario*
Tipologia ** *in linea*
Elementi architettonici o artistici di rilievo ***

QUALITA' Qualità progettuale
Qualità testimoniale *Media*
Edificio notevole

Autore vivente

BIBLIOGRAFIA Testi Scannavini Roberto Abitare a Bologna
Marsilio Venezia 1987 La qualità ricercata

Articoli

*
**

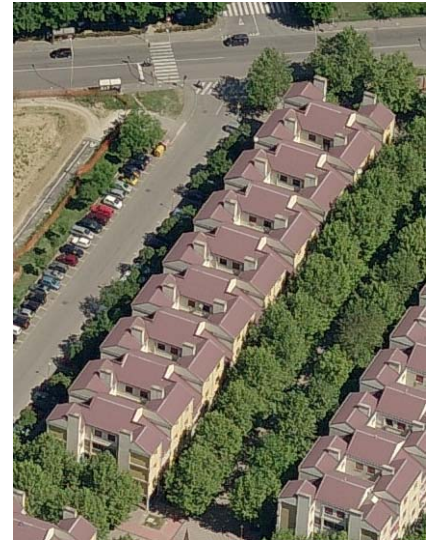

SCHEDA EDIFICIO N° 492

INDIVIDUAZIONE Denominazione *Martelli*
Fonte denominazione *Bibliografia*
nota
Edificio appartenente ad insieme costruito
(scheda insieme n° 56)
Funzione *Abitativa*

LOCALIZZAZIONE Quartiere *San Vitale*
Indirizzo *via Martelli 21*

PRG '85 Zona *R2 assoggettate intervento urbanistico preventivo*
Classificazione attuale *nessuna*

STORIA Datazione *1985*
Tipo datazione
Fonte datazione *Bibliografia*
nota
Esito di concorso
Premio INARCO
Progettista principale *Roberto Scannavini*
Progettisti secondari *C. De Angelis, P. Nannelli, A. Mari, P. Capponcell*
Fonte attribuzione progettisti *Bibliografia*
nota
Funzione primitiva *Abitativa*
Reperibilità elaborati originali *Pubblicati*
nota
Corrispondenza progetto originale *Corrispondente*
nota

PROPRIETA' Proprietà *Pubblica*
Tipo di proprietà *Indivisa*

DESCRIZIONE Stato di manutenzione *Medio*
Morfologia * *Edificio in insediamento urbanistico unitario*
Tipologia ** *in linea*
Elementi architettonici o artistici di rilievo ***

QUALITA' Qualità progettuale
Qualità testimoniale *Media*
Edificio notevole

Autore vivente

BIBLIOGRAFIA Testi Scannavini Roberto
Marsilio Venezia 1987 Abitare a Bologna
La qualità ricercata

Articoli



*
**

SCHEDA EDIFICIO N° 493

INDIVIDUAZIONE Denominazione *Martelli*
Fonte denominazione *Bibliografia*
nota
Edificio appartenente ad insieme costruito
(scheda insieme n° 56)
Funzione *Abitativa*

LOCALIZZAZIONE Quartiere *San Vitale*
Indirizzo *via Mattei 15*

PRG '85 Zona *R2 assoggettate intervento urbanistico preventivo*
Classificazione attuale *nessuna*

STORIA Datazione *1985*
Tipo datazione
Fonte datazione *Bibliografia*
nota
Esito di concorso
Premio INARCO
Progettista principale *Roberto Scannavini*
Progettisti secondari *C. De Angelis, P. Nannelli, A. Mari, P. Capponcell*
Fonte attribuzione progettisti *Bibliografia*
nota
Funzione primitiva *Abitativa*
Reperibilità elaborati originali *Pubblicati*
nota
Corrispondenza progetto originale *Corrispondente*
nota

PROPRIETA' Proprietà *Pubblica*
Tipo di proprietà *Indivisa*

DESCRIZIONE Stato di manutenzione *Medio*
Morfologia * *Edificio in insediamento urbanistico unitario*
Tipologia ** *in linea*
Elementi architettonici o artistici di rilievo ***

QUALITA' Qualità progettuale
Qualità testimoniale *Media*
Edificio notevole

Autore vivente

BIBLIOGRAFIA Testi Scannavini Roberto Marsilio Venezia 1987 Abitare a Bologna La qualità ricercata

Articoli

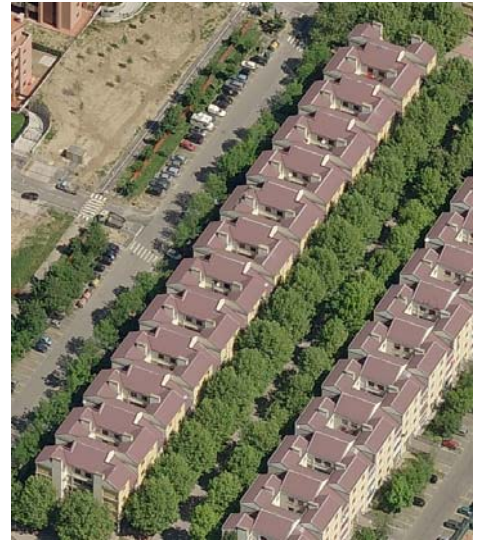

*
**

SCHEDA EDIFICIO N° 494

INDIVIDUAZIONE Denominazione *Martelli*
Fonte denominazione *Bibliografia*
nota
Edificio appartenente ad insieme costruito
(scheda insieme n° 56)
Funzione *Abitativa*

LOCALIZZAZIONE Quartiere *San Vitale*
Indirizzo *via Martelli 23*

PRG '85 Zona *R2 assoggettate intervento urbanistico preventivo*
Classificazione attuale *nessuna*

STORIA Datazione *1985*
Tipo datazione
Fonte datazione *Bibliografia*
nota
Esito di concorso
Premio INARCO
Progettista principale *Roberto Scannavini*
Progettisti secondari *C. De Angelis, P. Nannelli, A. Mari, P. Capponcell*
Fonte attribuzione progettisti *Bibliografia*
nota
Funzione primitiva *Abitativa*
Reperibilità elaborati originali *Pubblicati*
nota
Corrispondenza progetto originale *Corrispondente*
nota

PROPRIETA' Proprietà *Pubblica*
Tipo di proprietà *Indivisa*

DESCRIZIONE Stato di manutenzione *Medio*
Morfologia * *Edificio in insediamento urbanistico unitario*
Tipologia ** *in linea*
Elementi architettonici o artistici di rilievo ***

QUALITA' Qualità progettuale
Qualità testimoniale *Media*
Edificio notevole

Autore vivente

BIBLIOGRAFIA Testi Scannavini Roberto Abitare a Bologna
Marsilio Venezia 1987 La qualità ricercata

Articoli

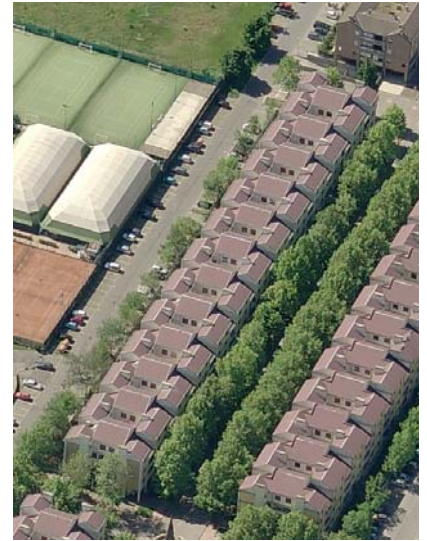

*
**

SCHEDA EDIFICIO N° 495

INDIVIDUAZIONE Denominazione *Borre*
Fonte denominazione *Bibliografia*
nota
Edificio appartenente ad insieme costruito
(scheda insieme n° 57)
Funzione *Abitativa*

LOCALIZZAZIONE Quartiere *Navile*
Indirizzo *via Zanardi 292*

PRG '85 Zona *R2 assoggettate intervento urbanistico preventivo*
Classificazione attuale *nessuna*

STORIA Datazione *1985*
Tipo datazione
Fonte datazione *Bibliografia*
nota
Esito di concorso
Premio INARCO
Progettista principale *Roberto Scannavini*
Progettisti secondari *C. De Angelis, P. Nannelli, A. Mari, P. Capponcell*
Fonte attribuzione progettisti *Bibliografia*
nota
Funzione primitiva *Abitativa*
Reperibilità elaborati originali *Pubblicati*
nota
Corrispondenza progetto originale *Corrispondente*
nota

PROPRIETA' Proprietà *Pubblica*
Tipo di proprietà *Indivisa*

DESCRIZIONE Stato di manutenzione *Medio*
Morfologia * *Edificio in insediamento urbanistico unitario*
Tipologia ** *in linea*
Elementi architettonici o artistici di rilievo ***

QUALITA' Qualità progettuale *Media*
Qualità testimoniale
Edificio notevole

Autore vivente

BIBLIOGRAFIA Testi Scannavini Roberto
Marsilio Venezia 1987 Abitare a Bologna
La qualità ricercata

Articoli



*
**

SCHEDA EDIFICIO N° 496

INDIVIDUAZIONE Denominazione *Borre*
Fonte denominazione *Bibliografia*
nota
Edificio appartenente ad insieme costruito
(scheda insieme n° 57)
Funzione *Abitativa*

LOCALIZZAZIONE Quartiere *Navile*
Indirizzo *via Zanardi 290*

PRG '85 Zona *R2 assoggettate intervento urbanistico preventivo*
Classificazione attuale *nessuna*

STORIA Datazione *1985*
Tipo datazione
Fonte datazione *Bibliografia*
nota
Esito di concorso
Premio INARCO
Progettista principale *Roberto Scannavini*
Progettisti secondari *C. De Angelis, P. Nannelli, A. Mari, P. Capponcell*
Fonte attribuzione progettisti *Bibliografia*
nota
Funzione primitiva *Abitativa*
Reperibilità elaborati originali *Pubblicati*
nota
Corrispondenza progetto originale *Corrispondente*
nota

PROPRIETA' Proprietà *Pubblica*
Tipo di proprietà *Indivisa*

DESCRIZIONE Stato di manutenzione *Medio*
Morfologia * *Edificio in insediamento urbanistico unitario*
Tipologia ** *in linea*
Elementi architettonici o artistici di rilievo ***

QUALITA' Qualità progettuale *Media*
Qualità testimoniale
Edificio notevole

Autore vivente

BIBLIOGRAFIA Testi Scannavini Roberto
Marsilio Venezia 1987 Abitare a Bologna
La qualità ricercata

Articoli



*
**

SCHEDA EDIFICIO N° 497

INDIVIDUAZIONE Denominazione *Borre*
Fonte denominazione *Bibliografia*
nota
Edificio appartenente ad insieme costruito
(scheda insieme n° 57)
Funzione *Abitativa*

LOCALIZZAZIONE Quartiere *Navile*
Indirizzo *via Agucchi 284-290*

PRG '85 Zona *R2 assoggettate intervento urbanistico preventivo*
Classificazione attuale *nessuna*

STORIA Datazione *1985*
Tipo datazione
Fonte datazione *Bibliografia*
nota
Esito di concorso
Premio INARCO
Progettista principale *Roberto Scannavini*
Progettisti secondari *C. De Angelis, P. Nannelli, A. Mari, P. Capponcell*
Fonte attribuzione progettisti *Bibliografia*
nota
Funzione primitiva *Abitativa*
Reperibilità elaborati originali *Pubblicati*
nota
Corrispondenza progetto originale *Corrispondente*
nota

PROPRIETA' Proprietà *Pubblica*
Tipo di proprietà *Indivisa*

DESCRIZIONE Stato di manutenzione *Medio*
Morfologia * *Edificio in insediamento urbanistico unitario*
Tipologia ** *in linea*
Elementi architettonici o artistici di rilievo ***

QUALITA' Qualità progettuale *Media*
Qualità testimoniale
Edificio notevole

Autore vivente

BIBLIOGRAFIA Testi Scannavini Roberto
Marsilio Venezia 1987 Abitare a Bologna
La qualità ricercata

Articoli



*
**

SCHEDA EDIFICIO N° 498

INDIVIDUAZIONE Denominazione *Borre*
Fonte denominazione *Bibliografia*
nota
Edificio appartenente ad insieme costruito
(scheda insieme n° 57)
Funzione *Abitativa*

LOCALIZZAZIONE Quartiere *Navile*
Indirizzo *via Agucchi 156-160, 222-226, 206-210, 272-276*

PRG '85 Zona *R2 assoggettate intervento urbanistico preventivo*
Classificazione attuale *nessuna*

STORIA Datazione *1985*
Tipo datazione
Fonte datazione *Bibliografia*
nota
Esito di concorso
Premio INARCO
Progettista principale *Roberto Scannavini*
Progettisti secondari *C. De Angelis, P. Nannelli, A. Mari, P. Capponcell*
Fonte attribuzione progettisti *Bibliografia*
nota
Funzione primitiva *Abitativa*
Reperibilità elaborati originali *Pubblicati*
nota
Corrispondenza progetto originale *Corrispondente*
nota

PROPRIETA' Proprietà *Pubblica*
Tipo di proprietà *Indivisa*

DESCRIZIONE Stato di manutenzione *Medio*
Morfologia * *Edificio in insediamento urbanistico unitario*
Tipologia ** *in linea*
Elementi architettonici o artistici di rilievo ***

QUALITA' Qualità progettuale *Media*
Qualità testimoniale
Edificio notevole

Autore vivente

BIBLIOGRAFIA Testi Scannavini Roberto Abitare a Bologna
Marsilio Venezia 1987 La qualità ricercata

Articoli



*
**

SCHEDA EDIFICIO N° 499

INDIVIDUAZIONE Denominazione *Borre*
Fonte denominazione *Bibliografia*
nota
Edificio appartenente ad insieme costruito
(scheda insieme n° 57)
Funzione *Abitativa*

LOCALIZZAZIONE Quartiere *Navile*
Indirizzo *via Agucchi 162-166, 200-204, 228-232, 266-270*

PRG '85 Zona *R2 assoggettate intervento urbanistico preventivo*
Classificazione attuale *nessuna*

STORIA Datazione *1985*
Tipo datazione
Fonte datazione *Bibliografia*
nota
Esito di concorso
Premio INARCO
Progettista principale *Roberto Scannavini*
Progettisti secondari *C. De Angelis, P. Nannelli, A. Mari, P. Capponcell*
Fonte attribuzione progettisti *Bibliografia*
nota
Funzione primitiva *Abitativa*
Reperibilità elaborati originali *Pubblicati*
nota
Corrispondenza progetto originale *Corrispondente*
nota

PROPRIETA' Proprietà *Pubblica*
Tipo di proprietà *Indivisa*

DESCRIZIONE Stato di manutenzione *Medio*
Morfologia * *Edificio in insediamento urbanistico unitario*
Tipologia ** *in linea*
Elementi architettonici o artistici di rilievo ***

QUALITA' Qualità progettuale *Media*
Qualità testimoniale
Edificio notevole

Autore vivente

BIBLIOGRAFIA Testi Scannavini Roberto
Marsilio Venezia 1987 Abitare a Bologna
La qualità ricercata

Articoli

*
**



SCHEDA EDIFICIO N° 500

INDIVIDUAZIONE Denominazione *Borre*
Fonte denominazione *Bibliografia*
nota
Edificio appartenente ad insieme costruito
(scheda insieme n° 57)
Funzione *Abitativa*

LOCALIZZAZIONE Quartiere *Navile*
Indirizzo *via Agucchi 168-172, 194-198, 234-238, 260-264*

PRG '85 Zona *R2 assoggettate intervento urbanistico preventivo*
Classificazione attuale *nessuna*

STORIA Datazione *1985*
Tipo datazione
Fonte datazione *Bibliografia*
nota
Esito di concorso
Premio INARCO
Progettista principale *Roberto Scannavini*
Progettisti secondari *C. De Angelis, P. Nannelli, A. Mari, P. Capponcell*
Fonte attribuzione progettisti *Bibliografia*
nota
Funzione primitiva *Abitativa*
Reperibilità elaborati originali *Pubblicati*
nota
Corrispondenza progetto originale *Corrispondente*
nota



PROPRIETA' Proprietà *Pubblica*
Tipo di proprietà *Indivisa*

DESCRIZIONE Stato di manutenzione *Medio*
Morfologia * *Edificio in insediamento urbanistico unitario*
Tipologia ** *in linea*
Elementi architettonici o artistici di rilievo ***

QUALITA' Qualità progettuale *Media*
Qualità testimoniale
Edificio notevole

Autore vivente

BIBLIOGRAFIA Testi Scannavini Roberto Abitare a Bologna
Marsilio Venezia 1987 La qualità ricercata

Articoli

*
**

SCHEDA EDIFICIO N° 501

INDIVIDUAZIONE Denominazione *Borre*
Fonte denominazione *Bibliografia*
nota
Edificio appartenente ad insieme costruito
(scheda insieme n° 57)
Funzione *Abitativa*

LOCALIZZAZIONE Quartiere *Navile*
Indirizzo *via Agucchi 174-178, 188-192, 240-244, 254-258*

PRG '85 Zona *R2 assoggettate intervento urbanistico preventivo*
Classificazione attuale *nessuna*

STORIA Datazione *1985*
Tipo datazione
Fonte datazione *Bibliografia*
nota
Esito di concorso
Premio INARCO
Progettista principale *Roberto Scannavini*
Progettisti secondari *C. De Angelis, P. Nannelli, A. Mari, P. Capponcell*
Fonte attribuzione progettisti *Bibliografia*
nota
Funzione primitiva *Abitativa*
Reperibilità elaborati originali *Pubblicati*
nota
Corrispondenza progetto originale *Corrispondente*
nota

PROPRIETA' Proprietà *Pubblica*
Tipo di proprietà *Indivisa*

DESCRIZIONE Stato di manutenzione *Medio*
Morfologia * *Edificio in insediamento urbanistico unitario*
Tipologia ** *in linea*
Elementi architettonici o artistici di rilievo ***

QUALITA' Qualità progettuale *Media*
Qualità testimoniale
Edificio notevole

Autore vivente

BIBLIOGRAFIA Testi Scannavini Roberto Marsilio Venezia 1987 Abitare a Bologna La qualità ricercata

Articoli

*
**



SCHEDA EDIFICIO N° 502

INDIVIDUAZIONE Denominazione *Borre*
Fonte denominazione *Bibliografia*
nota
Edificio appartenente ad insieme costruito
(scheda insieme n° 57)
Funzione *Abitativa*

LOCALIZZAZIONE Quartiere *Navile*
Indirizzo *via Agucchi 180-186, 246-252*

PRG '85 Zona *R2 assoggettate intervento urbanistico preventivo*
Classificazione attuale *nessuna*

STORIA Datazione *1985*
Tipo datazione
Fonte datazione *Bibliografia*
nota
Esito di concorso
Premio INARCO
Progettista principale *Roberto Scannavini*
Progettisti secondari *C. De Angelis, P. Nannelli, A. Mari, P. Capponcell*
Fonte attribuzione progettisti *Bibliografia*
nota
Funzione primitiva *Abitativa*
Reperibilità elaborati originali *Pubblicati*
nota
Corrispondenza progetto originale *Corrispondente*
nota

PROPRIETA' Proprietà *Pubblica*
Tipo di proprietà *Indivisa*

DESCRIZIONE Stato di manutenzione *Medio*
Morfologia * *Edificio in insediamento urbanistico unitario*
Tipologia ** *in linea*
Elementi architettonici o artistici di rilievo ***

QUALITA' Qualità progettuale *Media*
Qualità testimoniale
Edificio notevole

Autore vivente

BIBLIOGRAFIA Testi Scannavini Roberto Abitare a Bologna
Marsilio Venezia 1987 La qualità ricercata

Articoli



*
**

SCHEDA EDIFICIO N° 503

INDIVIDUAZIONE Denominazione *Noce*
Fonte denominazione *Bibliografia*
nota
Edificio appartenente ad insieme costruito
(scheda insieme n° 58)
Funzione *Abitativa*

LOCALIZZAZIONE Quartiere *Navile*
Indirizzo *via Zanardi 397-397/6*

PRG '85 Zona *R2 assoggettate intervento urbanistico preventivo*
Classificazione attuale *nessuna*

STORIA Datazione *1984*
Tipo datazione
Fonte datazione *Bibliografia*
nota
Esito di concorso
Premio INARCO
Progettista principale *Roberto Scannavini*
Progettisti secondari *C. De Angelis, P. Nannelli, A. Mari, P. Capponcell*
Fonte attribuzione progettisti *Bibliografia*
nota
Funzione primitiva *Abitativa*
Reperibilità elaborati originali *Pubblicati*
nota
Corrispondenza progetto originale *Corrispondente*
nota

PROPRIETA' Proprietà *Pubblica*
Tipo di proprietà *Indivisa*

DESCRIZIONE Stato di manutenzione *Medio*
Morfologia * *Edificio in insediamento urbanistico unitario*
Tipologia ** *schiera*
Elementi architettonici o artistici di rilievo ***

QUALITA' Qualità progettuale *Media*
Qualità testimoniale
Edificio notevole

Autore vivente

BIBLIOGRAFIA Testi Scannavini Roberto Abitare a Bologna
Marsilio Venezia 1987 La qualità ricercata

Articoli



*
**

SCHEDA EDIFICIO N° 504

INDIVIDUAZIONE Denominazione *Noce*
Fonte denominazione *Bibliografia*
nota
Edificio appartenente ad insieme costruito
(scheda insieme n° 58)
Funzione *Abitativa*

LOCALIZZAZIONE Quartiere *Navile*
Indirizzo *via Zanardi 395-395/6*

PRG '85 Zona *R2 assoggettate intervento urbanistico preventivo*
Classificazione attuale *nessuna*

STORIA Datazione *1984*
Tipo datazione
Fonte datazione *Bibliografia*
nota
Esito di concorso
Premio INARCO
Progettista principale *Roberto Scannavini*
Progettisti secondari *C. De Angelis, P. Nannelli, A. Mari, P. Capponcell*
Fonte attribuzione progettisti *Bibliografia*
nota
Funzione primitiva *Abitativa*
Reperibilità elaborati originali *Pubblicati*
nota
Corrispondenza progetto originale *Corrispondente*
nota

PROPRIETA' Proprietà *Pubblica*
Tipo di proprietà *Indivisa*

DESCRIZIONE Stato di manutenzione *Medio*
Morfologia * *Edificio in insediamento urbanistico unitario*
Tipologia ** *schiera*
Elementi architettonici o artistici di rilievo ***

QUALITA' Qualità progettuale *Media*
Qualità testimoniale
Edificio notevole

Autore vivente

BIBLIOGRAFIA Testi Scannavini Roberto Abitare a Bologna
Marsilio Venezia 1987 La qualità ricercata

Articoli



*
**

SCHEDA EDIFICIO N° 505

INDIVIDUAZIONE Denominazione *Noce*
Fonte denominazione *Bibliografia*
nota
Edificio appartenente ad insieme costruito
(scheda insieme n° 58)
Funzione *Abitativa*

LOCALIZZAZIONE Quartiere *Navile*
Indirizzo *via Zanardi 397/7-397/16*

PRG '85 Zona *R2 assoggettate intervento urbanistico preventivo*
Classificazione attuale *nessuna*

STORIA Datazione *1984*
Tipo datazione
Fonte datazione *Bibliografia*
nota
Esito di concorso
Premio INARCO
Progettista principale *Roberto Scannavini*
Progettisti secondari *C. De Angelis, P. Nannelli, A. Mari, P. Capponcell*
Fonte attribuzione progettisti *Bibliografia*
nota
Funzione primitiva *Abitativa*
Reperibilità elaborati originali *Pubblicati*
nota
Corrispondenza progetto originale *Corrispondente*
nota

PROPRIETA' Proprietà *Pubblica*
Tipo di proprietà *Indivisa*

DESCRIZIONE Stato di manutenzione *Medio*
Morfologia * *Edificio in insediamento urbanistico unitario*
Tipologia ** *schiera*
Elementi architettonici o artistici di rilievo ***

QUALITA' Qualità progettuale *Media*
Qualità testimoniale
Edificio notevole

Autore vivente

BIBLIOGRAFIA Testi Scannavini Roberto Abitare a Bologna
Marsilio Venezia 1987 La qualità ricercata

Articoli



*
**

SCHEDA EDIFICIO N° 506

INDIVIDUAZIONE Denominazione *Noce*
Fonte denominazione *Bibliografia*
nota
Edificio appartenente ad insieme costruito
(scheda insieme n° 58)
Funzione *Abitativa*

LOCALIZZAZIONE Quartiere *Navile*
Indirizzo *via Zanardi 395/7-395/16*

PRG '85 Zona *R2 assoggettate intervento urbanistico preventivo*
Classificazione attuale *nessuna*

STORIA Datazione *1984*
Tipo datazione
Fonte datazione *Bibliografia*
nota
Esito di concorso
Premio INARCO
Progettista principale *Roberto Scannavini*
Progettisti secondari *C. De Angelis, P. Nannelli, A. Mari, P. Capponcell*
Fonte attribuzione progettisti *Bibliografia*
nota
Funzione primitiva *Abitativa*
Reperibilità elaborati originali *Pubblicati*
nota
Corrispondenza progetto originale *Corrispondente*
nota

PROPRIETA' Proprietà *Pubblica*
Tipo di proprietà *Indivisa*

DESCRIZIONE Stato di manutenzione *Medio*
Morfologia * *Edificio in insediamento urbanistico unitario*
Tipologia ** *schiera*
Elementi architettonici o artistici di rilievo ***

QUALITA' Qualità progettuale *Media*
Qualità testimoniale
Edificio notevole

Autore vivente

BIBLIOGRAFIA Testi Scannavini Roberto
Marsilio Venezia 1987 Abitare a Bologna
La qualità ricercata

Articoli



*
**

SCHEDA EDIFICIO N° 507

INDIVIDUAZIONE Denominazione *Noce*
Fonte denominazione *Bibliografia*
nota
Edificio appartenente ad insieme costruito
(scheda insieme n° 58)
Funzione *Abitativa*

LOCALIZZAZIONE Quartiere *Navile*
Indirizzo *via Zanardi 393-393/6*

PRG '85 Zona *R2 assoggettate intervento urbanistico preventivo*
Classificazione attuale *nessuna*

STORIA Datazione *1984*
Tipo datazione
Fonte datazione *Bibliografia*
nota
Esito di concorso
Premio INARCO
Progettista principale *Roberto Scannavini*
Progettisti secondari *C. De Angelis, P. Nannelli, A. Mari, P. Capponcell*
Fonte attribuzione progettisti *Bibliografia*
nota
Funzione primitiva *Abitativa*
Reperibilità elaborati originali *Pubblicati*
nota
Corrispondenza progetto originale *Corrispondente*
nota

PROPRIETA' Proprietà *Pubblica*
Tipo di proprietà *Indivisa*

DESCRIZIONE Stato di manutenzione *Medio*
Morfologia * *Edificio in insediamento urbanistico unitario*
Tipologia ** *schiera*
Elementi architettonici o artistici di rilievo ***

QUALITA' Qualità progettuale *Media*
Qualità testimoniale
Edificio notevole

Autore vivente

BIBLIOGRAFIA Testi Scannavini Roberto Abitare a Bologna
Marsilio Venezia 1987 La qualità ricercata

Articoli



*
**

SCHEDA EDIFICIO N° 508

INDIVIDUAZIONE Denominazione *Noce*
Fonte denominazione *Bibliografia*
nota
Edificio appartenente ad insieme costruito
(scheda insieme n° 58)
Funzione *Abitativa*

LOCALIZZAZIONE Quartiere *Navile*
Indirizzo *via Zanardi 393/7- 393/16*

PRG '85 Zona *R2 assoggettate intervento urbanistico preventivo*
Classificazione attuale *nessuna*

STORIA Datazione *1984*
Tipo datazione
Fonte datazione *Bibliografia*
nota
Esito di concorso
Premio INARCO
Progettista principale *Roberto Scannavini*
Progettisti secondari *C. De Angelis, P. Nannelli, A. Mari, P. Capponcell*
Fonte attribuzione progettisti *Bibliografia*
nota
Funzione primitiva *Abitativa*
Reperibilità elaborati originali *Pubblicati*
nota
Corrispondenza progetto originale *Corrispondente*
nota

PROPRIETA' Proprietà *Pubblica*
Tipo di proprietà *Indivisa*

DESCRIZIONE Stato di manutenzione *Medio*
Morfologia * *Edificio in insediamento urbanistico unitario*
Tipologia ** *schiera*
Elementi architettonici o artistici di rilievo ***

QUALITA' Qualità progettuale *Media*
Qualità testimoniale
Edificio notevole

Autore vivente

BIBLIOGRAFIA Testi Scannavini Roberto
Marsilio Venezia 1987 Abitare a Bologna
La qualità ricercata

Articoli



*
**

SCHEDA EDIFICIO N° 509

INDIVIDUAZIONE Denominazione *Noce*
Fonte denominazione *Bibliografia*
nota
Edificio appartenente ad insieme costruito
(scheda insieme n° 58)
Funzione *Abitativa*

LOCALIZZAZIONE Quartiere *Navile*
Indirizzo *via Zanardi 391-391/6*

PRG '85 Zona *R2 assoggettate intervento urbanistico preventivo*
Classificazione attuale *nessuna*

STORIA Datazione *1984*
Tipo datazione
Fonte datazione *Bibliografia*
nota
Esito di concorso
Premio INARCO
Progettista principale *Roberto Scannavini*
Progettisti secondari *C. De Angelis, P. Nannelli, A. Mari, P. Capponcell*
Fonte attribuzione progettisti *Bibliografia*
nota
Funzione primitiva *Abitativa*
Reperibilità elaborati originali *Pubblicati*
nota
Corrispondenza progetto originale *Corrispondente*
nota

PROPRIETA' Proprietà *Pubblica*
Tipo di proprietà *Indivisa*

DESCRIZIONE Stato di manutenzione *Medio*
Morfologia * *Edificio in insediamento urbanistico unitario*
Tipologia ** *schiera*
Elementi architettonici o artistici di rilievo ***

QUALITA' Qualità progettuale *Media*
Qualità testimoniale
Edificio notevole

Autore vivente

BIBLIOGRAFIA Testi Scannavini Roberto Abitare a Bologna
Marsilio Venezia 1987 La qualità ricercata

Articoli



*
**

SCHEDA EDIFICIO N° 510

INDIVIDUAZIONE Denominazione *Noce*
Fonte denominazione *Bibliografia*
nota
Edificio appartenente ad insieme costruito
(scheda insieme n° 58)
Funzione *Abitativa*

LOCALIZZAZIONE Quartiere *Navile*
Indirizzo *via Zanardi 391// -391/16*

PRG '85 Zona *R2 assoggettate intervento urbanistico preventivo*
Classificazione attuale *nessuna*

STORIA Datazione *1984*
Tipo datazione
Fonte datazione *Bibliografia*
nota
Esito di concorso
Premio INARCO
Progettista principale *Roberto Scannavini*
Progettisti secondari *C. De Angelis, P. Nannelli, A. Mari, P. Capponcell*
Fonte attribuzione progettisti *Bibliografia*
nota
Funzione primitiva *Abitativa*
Reperibilità elaborati originali *Pubblicati*
nota
Corrispondenza progetto originale *Corrispondente*
nota

PROPRIETA' Proprietà *Pubblica*
Tipo di proprietà *Indivisa*

DESCRIZIONE Stato di manutenzione *Medio*
Morfologia * *Edificio in insediamento urbanistico unitario*
Tipologia ** *schiera*
Elementi architettonici o artistici di rilievo ***

QUALITA' Qualità progettuale *Media*
Qualità testimoniale
Edificio notevole

Autore vivente

BIBLIOGRAFIA Testi Scannavini Roberto Abitare a Bologna
Marsilio Venezia 1987 La qualità ricercata

Articoli



*
**

SCHEDA EDIFICIO N° 511

INDIVIDUAZIONE Denominazione *santuario del Borgo di San Pietro*
Fonte denominazione *Bibliografia*
nota
Edificio appartenente ad insieme costruito
(scheda insieme n° 0)
Funzione *Terziaria di servizio*

LOCALIZZAZIONE Quartiere *San Vitale*
Indirizzo *mura di porta Galliera 6*

PRG '85 Zona *AR attrezzature religiose*
Classificazione attuale *3a*

STORIA Datazione *1946*
Tipo datazione
Fonte datazione *Bibliografia*
nota
Esito di concorso
Premio INARCO
Progettista principale *Luigi Vignali*
Progettisti secondari
Fonte attribuzione progettisti *Bibliografia*
nota
Funzione primitiva *Terziaria di servizio*
Reperibilità elaborati originali *Pubblicati*
nota
Corrispondenza progetto originale *Manomesso*
nota

PROPRIETA' Proprietà *Istituzione religiosa*
Tipo di proprietà *Indivisa*

DESCRIZIONE Stato di manutenzione *Buono*
Morfologia * *Edificio isolato in tessuto denso*
Tipologia ** *speciale non residenziale*
Elementi architettonici o artistici di rilievo ***

QUALITA' Qualità progettuale *Media*
Qualità testimoniale
Edificio notevole

Autore vivente

BIBLIOGRAFIA

Testi	Casciato Maristella, Orlandi Piero Clueb Bologna 2005	Quale e quanta Architettura in Emilia Romagna nel secondo novecento
	Branchetta Fulvia, Zironi Stefano Arnaldo Forni Editore Bologna 1992	Luigi Vignali Architetti Bolognesi

Articoli

*
**



SCHEDA EDIFICIO N° 512

INDIVIDUAZIONE Denominazione *case per appartamenti*
Fonte denominazione *Bibliografia*
nota
Edificio appartenente ad insieme costruito
(scheda insieme n° 0)
Funzione *Abitativa*

LOCALIZZAZIONE Quartiere *Porto*
Indirizzo *via Cipriani 12*

PRG '85 Zona *R1 residenziale di completamento*
Classificazione attuale *nessuna*

STORIA Datazione *1947*
Tipo datazione
Fonte datazione *Bibliografia*
nota
Esito di concorso
Premio INARCO
Progettista principale *Adriano Marabini*
Progettisti secondari
Fonte attribuzione progettisti *Bibliografia*
nota
Funzione primitiva *Abitativa*
Reperibilità elaborati originali *Non reperiti*
nota
Corrispondenza progetto originale *Non verificabile*
nota

PROPRIETA' Proprietà *Privata*
Tipo di proprietà *Multipla*

DESCRIZIONE Stato di manutenzione *Medio*
Morfologia * *Edificio in cortina edilizia continua o compatta*
Tipologia ** *in linea*
Elementi architettonici o artistici di rilievo ***

QUALITA' Qualità progettuale *Media*
Qualità testimoniale
Edificio notevole

Autore vivente

BIBLIOGRAFIA

Testi Casciato Maristella, Orlandi Piero
Clueb Bologna 2005

Quale e quanta
Architettura in Emilia Romagna nel secondo novecento

Articoli

*
**



SCHEDA EDIFICIO N° 513

INDIVIDUAZIONE Denominazione *case per appartamenti*
Fonte denominazione *Bibliografia*
nota
Edificio appartenente ad insieme costruito
(scheda insieme n° 0)
Funzione *Abitativa*

LOCALIZZAZIONE Quartiere *Porto*
Indirizzo *via Cipriani 14*

PRG '85 Zona *R1 residenziale di completamento*
Classificazione attuale *nessuna*

STORIA Datazione *1947*
Tipo datazione
Fonte datazione *Bibliografia*
nota
Esito di concorso
Premio INARCO
Progettista principale *Adriano Marabini*
Progettisti secondari
Fonte attribuzione progettisti *Bibliografia*
nota
Funzione primitiva *Abitativa*
Reperibilità elaborati originali *Non reperiti*
nota
Corrispondenza progetto originale *Non verificabile*
nota

PROPRIETA' Proprietà *Privata*
Tipo di proprietà *Multipla*

DESCRIZIONE Stato di manutenzione *Medio*
Morfologia * *Edificio in cortina edilizia continua o compatta*
Tipologia ** *in linea*
Elementi architettonici o artistici di rilievo ***

QUALITA' Qualità progettuale *Media*
Qualità testimoniale
Edificio notevole

Autore vivente

BIBLIOGRAFIA Testi Casciato Maristella, Orlandi Piero
Clueb Bologna 2005 Quale e quanta
Architettura in Emilia Romagna nel secondo novecento

Articoli

*
**



SCHEDA EDIFICIO N° 514

INDIVIDUAZIONE Denominazione *complesso edilizio Francia*
Fonte denominazione *Bibliografia*
nota
Edificio appartenente ad insieme costruito
(scheda insieme n° 0)
Funzione *Abitativa*

LOCALIZZAZIONE Quartiere *Santo Stefano*
Indirizzo *galleria Cavour 2-9, via de' Foscherari 15, via Massei 2, via Goidanich 1 e 4*

PRG '85 Zona *R1 residenziale di completamento*
Classificazione attuale *3a*

STORIA Datazione *0*
Tipo datazione
Fonte datazione
nota
Esito di concorso
Premio INARCO
Progettista principale *Luigi Vignali*
Progettisti secondari *Giorgio Pizzighini*
Fonte attribuzione progettisti *Bibliografia*
nota
Funzione primitiva *Abitativa*
Reperibilità elaborati originali *Pubblicati*
nota
Corrispondenza progetto originale *Manomesso*
nota

PROPRIETA' Proprietà *Privata*
Tipo di proprietà *Multipla*

DESCRIZIONE Stato di manutenzione *Buono*
Morfologia * *Edificio in cortina edilizia continua o compatta*
Tipologia ** *altro*
Elementi architettonici o artistici di rilievo ***

QUALITA' Qualità progettuale *Alta*
Qualità testimoniale
Edificio notevole

Autore vivente

BIBLIOGRAFIA

Testi Branchetta Fulvia, Zironi Stefano
Arnaldo Forni Editore Bologna 1992
Casciato Maristella, Orlandi Piero
Clueb Bologna 2005

Luigi Vignali
Architetti Bolognesi
Quale e quanta
Architettura in Emilia Romagna nel secondo novecento

Articoli

*
**



SCHEDA EDIFICIO N° 515

INDIVIDUAZIONE Denominazione *villa Cavagnino*
Fonte denominazione *Bibliografia*
nota
Edificio appartenente ad insieme costruito
(scheda insieme n° 0)
Funzione *Abitativa*

LOCALIZZAZIONE Quartiere *Santo Stefano*
Indirizzo *via Castiglione 142/2*

PRG '85 Zona *R6 di rispetto ambientale*
Classificazione attuale *nessuna*

STORIA Datazione *1950*
Tipo datazione
Fonte datazione *Bibliografia*
nota
Esito di concorso
Premio INARCO
Progettista principale *Enea Trenti*
Progettisti secondari
Fonte attribuzione progettisti *Bibliografia*
nota
Funzione primitiva *Abitativa*
Reperibilità elaborati originali *Non reperiti*
nota
Corrispondenza progetto originale *Non verificabile*
nota

PROPRIETA' Proprietà *Privata*
Tipo di proprietà

DESCRIZIONE Stato di manutenzione *Medio*
Morfologia * *Edificio isolato in tessuto denso*
Tipologia ** *casa singola unifamiliare*
Elementi architettonici o artistici di rilievo ***

QUALITA' Qualità progettuale *Media*
Qualità testimoniale
Edificio notevole

Autore vivente

BIBLIOGRAFIA Testi Casciato Maristella, Orlandi Piero
Clueb Bologna 2005

Quale e quanta
Architettura in Emilia Romagna nel secondo novecento

Articoli



*
**

SCHEDA EDIFICIO N° 516

INDIVIDUAZIONE Denominazione *facoltà di economia e commercio*
Fonte denominazione *Bibliografia*
nota
Edificio appartenente ad insieme costruito
(scheda insieme n° 0)
Funzione *Terziaria di servizio*

LOCALIZZAZIONE Quartiere *San Vitale*
Indirizzo *piazza Scarivilli 1 e 2*

PRG '85 Zona *GU Istruzioni universitaria*
Classificazione attuale *2a, 2b e 3a*

STORIA Datazione *1957*
Tipo datazione
Fonte datazione *Bibliografia*
nota
Esito di concorso
Premio INARCO
Progettista principale *Luigi Vignali*
Progettisti secondari *Enea Trenti*
Fonte attribuzione progettisti *Bibliografia*
nota
Funzione primitiva *Terziaria di servizio*
Reperibilità elaborati originali *Pubblicati*
nota
Corrispondenza progetto originale *Manomesso*
nota

PROPRIETA' Proprietà *Privata*
Tipo di proprietà *Indivisa*

DESCRIZIONE Stato di manutenzione *Medio*
Morfologia * *Edificio in cortina edilizia continua o compatta*
Tipologia ** *speciale non residenziale*
Elementi architettonici o artistici di rilievo ***

QUALITA' Qualità progettuale *Media*
Qualità testimoniale
Edificio notevole

Autore vivente

BIBLIOGRAFIA

Testi	Branchetta Fulvia, Zironi Stefano Arnaldo Forni Editore Bologna 1992	Luigi Vignali Architetti Bolognesi
	Casciato Maristella, Orlandi Piero Clueb Bologna 2005	Quale e quanta Architettura in Emilia Romagna nel secondo novecento

Articoli

*
**



SCHEDA EDIFICIO N° 517

INDIVIDUAZIONE Denominazione *chiesa Santa Maria della purificazione*
Fonte denominazione *Bibliografia*
nota
Edificio appartenente ad insieme costruito
(scheda insieme n° 0)
Funzione *Terziaria di servizio*

LOCALIZZAZIONE Quartiere *San Vitale*
Indirizzo *via Irnerio 29*

PRG '85 Zona *AR attrezzature religiose*
Classificazione attuale *2a*

STORIA Datazione *1951*
Tipo datazione
Fonte datazione *Bibliografia*
nota
Esito di concorso
Premio INARCO
Progettista principale *G. Gualandi*
Progettisti secondari *S. Balzaro*
Fonte attribuzione progettisti *Bibliografia*
nota
Funzione primitiva *Terziaria di servizio*
Reperibilità elaborati originali *Non reperiti*
nota
Corrispondenza progetto originale *Non verificabile*
nota

PROPRIETA' Proprietà *Istituzione religiosa*
Tipo di proprietà *Indivisa*

DESCRIZIONE Stato di manutenzione *Buono*
Morfologia * *Edificio in cortina edilizia continua o compatta*
Tipologia ** *speciale non residenziale*
Elementi architettonici o artistici di rilievo ***

QUALITA' Qualità progettuale *Media*
Qualità testimoniale
Edificio notevole

Autore vivente

BIBLIOGRAFIA

Testi Casciato Maristella, Orlandi Piero
Clueb Bologna 2005

Quale e quanta
Architettura in Emilia Romagna nel secondo novecento

Articoli

*
**



SCHEDA EDIFICIO N° 518

INDIVIDUAZIONE Denominazione *villaggio del fanciullo*
Fonte denominazione *Bibliografia*
nota
Edificio appartenente ad insieme costruito
(scheda insieme n° 0)
Funzione *Terziaria di servizio*

LOCALIZZAZIONE Quartiere *San Vitale*
Indirizzo *via dal Ferro 4*

PRG '85 Zona *AR attrezzature religiose*
Classificazione attuale *nessuna*

STORIA Datazione *1952*
Tipo datazione
Fonte datazione *Bibliografia*
nota
Esito di concorso
Premio INARCO
Progettista principale *Giuseppe Coccolini*
Progettisti secondari
Fonte attribuzione progettisti *Bibliografia*
nota
Funzione primitiva *Terziaria di servizio*
Reperibilità elaborati originali *Non reperiti*
nota
Corrispondenza progetto originale *Non verificabile*
nota

PROPRIETA' Proprietà *Istituzione religiosa*
Tipo di proprietà *Indivisa*

DESCRIZIONE Stato di manutenzione *Buono*
Morfologia * *Edificio isolato in tessuto denso*
Tipologia ** *speciale non residenziale*
Elementi architettonici o artistici di rilievo ***

QUALITA' Qualità progettuale *Media*
Qualità testimoniale
Edificio notevole

Autore vivente

BIBLIOGRAFIA Testi Casciato Maristella, Orlandi Piero
Clueb Bologna 2005

Quale e quanta
Architettura in Emilia Romagna nel secondo novecento

Articoli



*
**

SCHEDA EDIFICIO N° 519

INDIVIDUAZIONE Denominazione *chiesa di San Carlo*
Fonte denominazione *Bibliografia*
nota
Edificio appartenente ad insieme costruito
(scheda insieme n° 0)
Funzione *Terziaria di servizio*

LOCALIZZAZIONE Quartiere *Porto*
Indirizzo *via del Porto 3*

PRG '85 Zona *AR attrezzature religiose*
Classificazione attuale *3a*

STORIA Datazione *1953*
Tipo datazione
Fonte datazione *Bibliografia*
nota
Esito di concorso
Premio INARCO
Progettista principale *Alfredo Cosentino*
Progettisti secondari
Fonte attribuzione progettisti *Bibliografia*
nota
Funzione primitiva *Terziaria di servizio*
Reperibilità elaborati originali *Non reperiti*
nota
Corrispondenza progetto originale *Non verificabile*
nota

PROPRIETA' Proprietà *Istituzione religiosa*
Tipo di proprietà *Indivisa*

DESCRIZIONE Stato di manutenzione *Buono*
Morfologia * *Edificio isolato in tessuto denso*
Tipologia ** *speciale non residenziale*
Elementi architettonici o artistici di rilievo ***

QUALITA' Qualità progettuale *Media*
Qualità testimoniale
Edificio notevole

Autore vivente

BIBLIOGRAFIA Testi Casciato Maristella, Orlandi Piero
Clueb Bologna 2005

Quale e quanta
Architettura in Emilia Romagna nel secondo novecento

Articoli



*
**

SCHEDA EDIFICIO N° 520

INDIVIDUAZIONE Denominazione *palazzo delle telecomunicazioni*
Fonte denominazione *Bibliografia*
nota
Edificio appartenente ad insieme costruito
(scheda insieme n° 0)
Funzione *Terziaria*

LOCALIZZAZIONE Quartiere *San Vitale*
Indirizzo *piazza VIII agosto 24-26, via Menotti 2, via Alessandrini 6-10, via Maroncelli 1*

PRG '85 Zona *P7 attività direzionali e terziarie per la ricerca*
Classificazione attuale *3a*

STORIA Datazione *1956*
Tipo datazione
Fonte datazione *Bibliografia*
nota
Esito di concorso
Premio INARCO
Progettista principale *Alfredo Cosentino*
Progettisti secondari *Giovanni Molteni*
Fonte attribuzione progettisti *Bibliografia*
nota
Funzione primitiva *Terziaria*
Reperibilità elaborati originali *Non reperiti*
nota
Corrispondenza progetto originale *Non verificabile*
nota

PROPRIETA' Proprietà *Privata*
Tipo di proprietà

DESCRIZIONE Stato di manutenzione *Medio*
Morfologia * *Edificio in cortina edilizia continua o compatta*
Tipologia ** *speciale non residenziale*
Elementi architettonici o artistici di rilievo ***

QUALITA' Qualità progettuale *Media*
Qualità testimoniale
Edificio notevole

Autore vivente

BIBLIOGRAFIA Testi Casciato Maristella, Orlandi Piero
Clueb Bologna 2005

Quale e quanta
Architettura in Emilia Romagna nel secondo novecento

Articoli



*
**

SCHEDA EDIFICIO N° 521

INDIVIDUAZIONE Denominazione *casa d'abitazioni*
Fonte denominazione *Bibliografia*
nota
Edificio appartenente ad insieme costruito
(scheda insieme n° 0)
Funzione *Abitativa*

LOCALIZZAZIONE Quartiere *Saragozza*
Indirizzo *viale Risorgimento 1/2*

PRG '85 Zona *R6 di rispetto ambientale*
Classificazione attuale *nessuna*

STORIA Datazione *1954*
Tipo datazione
Fonte datazione *Bibliografia*
nota
Esito di concorso
Premio INARCO
Progettista principale *Augusto Persichetti*
Progettisti secondari *Giulio Sterbini*
Fonte attribuzione progettisti *Bibliografia*
nota
Funzione primitiva *Abitativa*
Reperibilità elaborati originali *Non reperiti*
nota
Corrispondenza progetto originale *Non verificabile*
nota

PROPRIETA' Proprietà *Privata*
Tipo di proprietà *Multipla*

DESCRIZIONE Stato di manutenzione *Medio*
Morfologia * *Edificio in cortina edilizia continua o compatta*
Tipologia ** *in linea*
Elementi architettonici o artistici di rilievo ***

QUALITA' Qualità progettuale *Media*
Qualità testimoniale
Edificio notevole

Autore vivente

BIBLIOGRAFIA Testi Casciato Maristella, Orlandi Piero
Clueb Bologna 2005 Quale e quanta
Architettura in Emilia Romagna nel secondo novecento

Articoli

*
**



SCHEDA EDIFICIO N° 522

INDIVIDUAZIONE Denominazione *condomini*
Fonte denominazione *Bibliografia*
nota
Edificio appartenente ad insieme costruito
(scheda insieme n° 0)
Funzione *Abitativa*

LOCALIZZAZIONE Quartiere *Saragozza*
Indirizzo *piazza Galileo 5 e 6*

PRG '85 Zona *R1 residenziale di completamento*
Classificazione attuale *3a*

STORIA Datazione *1956*
Tipo datazione
Fonte datazione *Bibliografia*
nota
Esito di concorso
Premio INARCO
Progettista principale *Carlo Tornelli*
Progettisti secondari *Giorgio Ramponi*
Fonte attribuzione progettisti *Bibliografia*
nota
Funzione primitiva *Abitativa*
Reperibilità elaborati originali *Non reperiti*
nota
Corrispondenza progetto originale *Non verificabile*
nota

PROPRIETA' Proprietà *Privata*
Tipo di proprietà *Multipla*

DESCRIZIONE Stato di manutenzione *Medio*
Morfologia * *Edificio in cortina edilizia continua o compatta*
Tipologia ** *in linea*
Elementi architettonici o artistici di rilievo ***

QUALITA' Qualità progettuale *Media*
Qualità testimoniale
Edificio notevole

Autore vivente

BIBLIOGRAFIA Testi Casciato Maristella, Orlandi Piero
Clueb Bologna 2005

Quale e quanta
Architettura in Emilia Romagna nel secondo novecento

Articoli

*
**



SCHEDA EDIFICIO N° 523

INDIVIDUAZIONE Denominazione *casa per abitazioni*
Fonte denominazione *Bibliografia*
nota
Edificio appartenente ad insieme costruito
(scheda insieme n° 0)
Funzione *Abitativa*

LOCALIZZAZIONE Quartiere *San Vitale*
Indirizzo *piazza VIII agosto 5 e 6*

PRG '85 Zona *R1 residenziale di completamento*
Classificazione attuale *3a*

STORIA Datazione *1956*
Tipo datazione
Fonte datazione *Bibliografia*
nota
Esito di concorso
Premio INARCO
Progettista principale *Guido Cavani*
Progettisti secondari
Fonte attribuzione progettisti *Bibliografia*
nota
Funzione primitiva *Abitativa*
Reperibilità elaborati originali *Non reperiti*
nota
Corrispondenza progetto originale *Non verificabile*
nota

PROPRIETA' Proprietà *Privata*
Tipo di proprietà *Multipla*

DESCRIZIONE Stato di manutenzione *Medio*
Morfologia * *Edificio in cortina edilizia continua o compatta*
Tipologia ** *in linea*
Elementi architettonici o artistici di rilievo ***

QUALITA' Qualità progettuale *Media*
Qualità testimoniale
Edificio notevole

Autore vivente

BIBLIOGRAFIA

Testi Casciato Maristella, Orlandi Piero
Clueb Bologna 2005

Quale e quanta
Architettura in Emilia Romagna nel secondo novecento

Articoli

*
**



SCHEDA EDIFICIO N° 524

INDIVIDUAZIONE Denominazione *casa per abitazioni*
Fonte denominazione *Bibliografia*
nota
Edificio appartenente ad insieme costruito
(scheda insieme n° 0)
Funzione *Abitativa*

LOCALIZZAZIONE Quartiere *Porto*
Indirizzo *via Marconi 1, via Ugo Bassi 31 e 33, via San Gervasio 2*

PRG '85 Zona *R1 residenziale di completamento*
Classificazione attuale *3a*

STORIA Datazione *1957*
Tipo datazione
Fonte datazione *Bibliografia*
nota
Esito di concorso
Premio INARCO
Progettista principale *Alberto Legnani*
Progettisti secondari
Fonte attribuzione progettisti *Bibliografia*
nota
Funzione primitiva *Abitativa*
Reperibilità elaborati originali *Pubblicati*
nota
Corrispondenza progetto originale *Manomesso*
nota

PROPRIETA' Proprietà *Privata*
Tipo di proprietà *Multipla*

DESCRIZIONE Stato di manutenzione *Buono*
Morfologia * *Edificio in cortina edilizia continua o compatta*
Tipologia ** *in linea*
Elementi architettonici o artistici di rilievo ***

QUALITA' Qualità progettuale *Alta*
Qualità testimoniale
Edificio notevole

Autore vivente

BIBLIOGRAFIA

Testi Casciato Maristella, Orlandi Piero
Clueb Bologna 2005
Branchetta Fulvia, Zironi Stefano
Arnaldo Forni Editore Bologna 1994

Quale e quanta
Architettura in Emilia Romagna nel secondo novecento
Alberto Legnani
Architetti Bolognesi

Articoli



*
**

SCHEDA EDIFICIO N° 525

INDIVIDUAZIONE Denominazione *villa Laura*
Fonte denominazione *Bibliografia*
nota
Edificio appartenente ad insieme costruito
(scheda insieme n° 0)
Funzione *Terziaria di servizio*

LOCALIZZAZIONE Quartiere *Savena*
Indirizzo *via Mazzini 137*

PRG '85 Zona *CH attrezzature sanitarie*
Classificazione attuale *nessuna*

STORIA Datazione *1956*
Tipo datazione
Fonte datazione *Bibliografia*
nota
Esito di concorso
Premio INARCO
Progettista principale *Guido Cavani*
Progettisti secondari
Fonte attribuzione progettisti *Bibliografia*
nota
Funzione primitiva *Terziaria di servizio*
Reperibilità elaborati originali *Non reperiti*
nota
Corrispondenza progetto originale *Non verificabile*
nota

PROPRIETA' Proprietà *Privata*
Tipo di proprietà *Indivisa*

DESCRIZIONE Stato di manutenzione *Buono*
Morfologia * *Edificio isolato in tessuto denso*
Tipologia ** *speciale non residenziale*
Elementi architettonici o artistici di rilievo ***

QUALITA' Qualità progettuale *Media*
Qualità testimoniale
Edificio notevole

Autore vivente

BIBLIOGRAFIA Testi Casciato Maristella, Orlandi Piero
Clueb Bologna 2005

Quale e quanta
Architettura in Emilia Romagna nel secondo novecento

Articoli

*
**

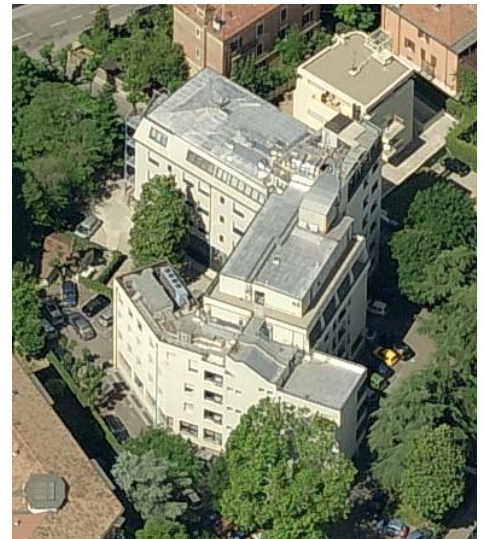

SCHEDA EDIFICIO N° 526

INDIVIDUAZIONE Denominazione *condominio*
Fonte denominazione *Bibliografia*
nota
Edificio appartenente ad insieme costruito
(scheda insieme n° 0)
Funzione *Abitativa*

LOCALIZZAZIONE Quartiere *Saragozza*
Indirizzo *viale Pepoli 56*

PRG '85 Zona *R1 residenziale di completamento*
Classificazione attuale *nessuna*

STORIA Datazione *1956*
Tipo datazione
Fonte datazione *Bibliografia*
nota
Esito di concorso
Premio INARCO
Progettista principale *Pietro Volpe*
Progettisti secondari *Federico Ospitali*
Fonte attribuzione progettisti *Bibliografia*
nota
Funzione primitiva *Abitativa*
Reperibilità elaborati originali *Non reperiti*
nota
Corrispondenza progetto originale *Non verificabile*
nota

PROPRIETA' Proprietà *Privata*
Tipo di proprietà *Multipla*

DESCRIZIONE Stato di manutenzione *Buono*
Morfologia * *Edificio isolato in tessuto denso*
Tipologia ** *a torre*
Elementi architettonici o artistici di rilievo ***

QUALITA' Qualità progettuale *Media*
Qualità testimoniale
Edificio notevole

Autore vivente

BIBLIOGRAFIA Testi Casciato Maristella, Orlandi Piero
Clueb Bologna 2005

Quale e quanta
Architettura in Emilia Romagna nel secondo novecento

Articoli

*
**



SCHEDA EDIFICIO N° 527

INDIVIDUAZIONE Denominazione *condominio*
Fonte denominazione *Bibliografia*
nota
Edificio appartenente ad insieme costruito
(scheda insieme n° 0)
Funzione *Abitativa*

LOCALIZZAZIONE Quartiere *San Vitale*
Indirizzo *via Mengoli 2 e via Mazzini 146*

PRG '85 Zona *R1 residenziale di completamento*
Classificazione attuale *nessuna*

STORIA Datazione *1956*
Tipo datazione
Fonte datazione *Bibliografia*
nota
Esito di concorso
Premio INARCO
Progettista principale *Pietro Volpe*
Progettisti secondari *Federico Ospitali*
Fonte attribuzione progettisti *Bibliografia*
nota
Funzione primitiva *Abitativa*
Reperibilità elaborati originali *Non reperiti*
nota
Corrispondenza progetto originale *Non verificabile*
nota

PROPRIETA' Proprietà *Privata*
Tipo di proprietà *Multipla*

DESCRIZIONE Stato di manutenzione *Medio*
Morfologia * *Edificio isolato in tessuto denso*
Tipologia ** *a torre*
Elementi architettonici o artistici di rilievo ***

QUALITA' Qualità progettuale *Media*
Qualità testimoniale
Edificio notevole

Autore vivente

BIBLIOGRAFIA Testi Casciato Maristella, Orlandi Piero
Clueb Bologna 2005

Quale e quanta
Architettura in Emilia Romagna nel secondo novecento

Articoli

*
**



SCHEDA EDIFICIO N° 528

INDIVIDUAZIONE Denominazione *galleria del Toro*
Fonte denominazione *Bibliografia*
nota
Edificio appartenente ad insieme costruito
(scheda insieme n° 0)
Funzione *Terziaria*

LOCALIZZAZIONE Quartiere *Saragozza*
Indirizzo *galleria del Toro 1-3 e via Ugo Bassi 14*

PRG '85 Zona *P7 attività direzionali e terziarie per la ricerca*
Classificazione attuale *1a e 2b*

STORIA Datazione 0
Tipo datazione
Fonte datazione
nota
Esito di concorso
Premio INARCO
Progettista principale *Giorgio Ramponi*
Progettisti secondari
Fonte attribuzione progettisti *Bibliografia*
nota
Funzione primitiva *Terziaria*
Reperibilità elaborati originali *Pubblicati*
nota
Corrispondenza progetto originale *Manomesso*
nota

PROPRIETA' Proprietà *Privata*
Tipo di proprietà *Multipla*

DESCRIZIONE Stato di manutenzione *Medio*
Morfologia * *Edificio in cortina edilizia continua o compatta*
Tipologia ** *in linea*
Elementi architettonici o artistici di rilievo ***

QUALITA' Qualità progettuale *Media*
Qualità testimoniale
Edificio notevole

Autore vivente

BIBLIOGRAFIA Testi Casciato Maristella, Orlandi Piero
Clueb Bologna 2005

Quale e quanta
Architettura in Emilia Romagna nel secondo novecento

Articoli

*
**



SCHEDA EDIFICIO N° 529

INDIVIDUAZIONE Denominazione *palazzo Sant'Unione*
Fonte denominazione *Bibliografia*
nota
Edificio appartenente ad insieme costruito
(scheda insieme n° 0)
Funzione *Abitativa*

LOCALIZZAZIONE Quartiere *Porto*
Indirizzo *galleria Ugo Bassi 1, via san Gervasio 1*

PRG '85 Zona *R1 residenziale di completamento*
Classificazione attuale *3a*

STORIA Datazione *1957*
Tipo datazione
Fonte datazione *Bibliografia*
nota
Esito di concorso
Premio INARCO
Progettista principale *Mario Pucci*
Progettisti secondari *Alberto Legnani, Vinicio Vecchi*
Fonte attribuzione progettisti *Bibliografia*
nota
Funzione primitiva *Abitativa*
Reperibilità elaborati originali *Pubblicati*
nota
Corrispondenza progetto originale *Manomesso*
nota

PROPRIETA' Proprietà *Privata*
Tipo di proprietà *Multipla*

DESCRIZIONE Stato di manutenzione *Medio*
Morfologia * *Edificio in cortina edilizia continua o compatta*
Tipologia ** *in linea*
Elementi architettonici o artistici di rilievo ***

QUALITA' Qualità progettuale *Alta*
Qualità testimoniale
Edificio notevole

Autore vivente

BIBLIOGRAFIA

Testi Casciato Maristella, Orlandi Piero
Clueb Bologna 2005
Branchetta Fulvia, Zironi Stefano
Arnaldo Forni Editore Bologna 1994

Quale e quanta
Architettura in Emilia Romagna nel secondo novecento
Alberto Legnani
Architetti Bolognesi

Articoli

*
**



SCHEDA EDIFICIO N° 530

INDIVIDUAZIONE Denominazione *palazzo per appartamenti*
Fonte denominazione *Bibliografia*
nota
Edificio appartenente ad insieme costruito
(scheda insieme n° 0)
Funzione *Abitativa*

LOCALIZZAZIONE Quartiere *Santo Stefano*
Indirizzo *via Santo Stefano 174, piazza di porta Santo Stefano 1*

PRG '85 Zona *R1 residenziale di completamento*
Classificazione attuale *3a*

STORIA Datazione *1957*
Tipo datazione
Fonte datazione *Bibliografia*
nota
Esito di concorso
Premio INARCO
Progettista principale *Carlo Tornelli*
Progettisti secondari *Giorgio Ramponi*
Fonte attribuzione progettisti *Bibliografia*
nota
Funzione primitiva *Abitativa*
Reperibilità elaborati originali *Non reperiti*
nota
Corrispondenza progetto originale *Non verificabile*
nota

PROPRIETA' Proprietà *Privata*
Tipo di proprietà *Multipla*

DESCRIZIONE Stato di manutenzione *Buono*
Morfologia * *Edificio in cortina edilizia continua o compatta*
Tipologia ** *a torre*
Elementi architettonici o artistici di rilievo ***

QUALITA' Qualità progettuale *Media*
Qualità testimoniale
Edificio notevole

Autore vivente

BIBLIOGRAFIA Testi Casciato Maristella, Orlandi Piero
Clueb Bologna 2005 Quale e quanta
Architettura in Emilia Romagna nel secondo novecento

Articoli

*
**



SCHEDA EDIFICIO N° 531

INDIVIDUAZIONE Denominazione *hotel Jolly*
Fonte denominazione *Bibliografia*
nota
Edificio appartenente ad insieme costruito
(scheda insieme n° 0)
Funzione *Ricettiva*

LOCALIZZAZIONE Quartiere *Porto*
Indirizzo *piazza XX settembre 2*

PRG '85 Zona *A attrezzature alberghiere*
Classificazione attuale *3a*

STORIA Datazione *1957*
Tipo datazione
Fonte datazione *Bibliografia*
nota
Esito di concorso
Premio INARCO
Progettista principale
Progettisti secondari
Fonte attribuzione progettisti
nota
Funzione primitiva *Ricettiva*
Reperibilità elaborati originali *Non reperiti*
nota
Corrispondenza progetto originale *Non verificabile*
nota

PROPRIETA' Proprietà *Privata*
Tipo di proprietà *Multipla*

DESCRIZIONE Stato di manutenzione *Buono*
Morfologia * *Edificio isolato in tessuto denso*
Tipologia ** *a corte*
Elementi architettonici o artistici di rilievo ***

QUALITA' Qualità progettuale *Media*
Qualità testimoniale
Edificio notevole

Autore vivente

BIBLIOGRAFIA Testi Casciato Maristella, Orlandi Piero
Clueb Bologna 2005 Quale e quanta
Architettura in Emilia Romagna nel secondo novecento

Articoli

*
**



SCHEDA EDIFICIO N° 532

INDIVIDUAZIONE Denominazione *sede ACI*
Fonte denominazione *Bibliografia*
nota
Edificio appartenente ad insieme costruito
(scheda insieme n° 0)
Funzione *Terziaria*

LOCALIZZAZIONE Quartiere *Porto*
Indirizzo *via Marzabotto 2*

PRG '85 Zona *R1 residenziale di completamento*
Classificazione attuale *nessuna*

STORIA Datazione *1960*
Tipo datazione
Fonte datazione *Bibliografia*
nota
Esito di concorso
Premio INARCO
Progettista principale *Ivo Tagliaventi*
Progettisti secondari
Fonte attribuzione progettisti *Bibliografia*
nota
Funzione primitiva *Terziaria*
Reperibilità elaborati originali *Non reperiti*
nota
Corrispondenza progetto originale *Non verificabile*
nota

PROPRIETA' Proprietà *Privata*
Tipo di proprietà *Indivisa*

DESCRIZIONE Stato di manutenzione *Medio*
Morfologia * *Edificio in cortina edilizia continua o compatta*
Tipologia ** *speciale non residenziale*
Elementi architettonici o artistici di rilievo ***

QUALITA' Qualità progettuale *Media*
Qualità testimoniale
Edificio notevole

Autore vivente

BIBLIOGRAFIA Testi Casciato Maristella, Orlandi Piero
Clueb Bologna 2005 Quale e quanta
Architettura in Emilia Romagna nel secondo novecento

Articoli

*
**



SCHEDA EDIFICIO N° 533

INDIVIDUAZIONE Denominazione *pronto soccorso Rizzoli*
Fonte denominazione *Bibliografia*
nota
Edificio appartenente ad insieme costruito
(scheda insieme n° 0)
Funzione *Terziaria di servizio*

LOCALIZZAZIONE Quartiere *Santo Stefano*
Indirizzo *via Pupilli 1*

PRG '85 Zona *CH attrezzature sanitarie*
Classificazione attuale *nessuna*

STORIA Datazione 0
Tipo datazione
Fonte datazione
nota
Esito di concorso
Premio INARCO
Progettista principale *Giorgio Ramponi*
Progettisti secondari *Gaetano Rabbi*
Fonte attribuzione progettisti *Bibliografia*
nota
Funzione primitiva *Terziaria di servizio*
Reperibilità elaborati originali *Non reperiti*
nota
Corrispondenza progetto originale *Non verificabile*
nota

PROPRIETA' Proprietà *Privata*
Tipo di proprietà *Indivisa*

DESCRIZIONE Stato di manutenzione *Medio*
Morfologia * *Edificio isolato su lotto*
Tipologia ** *speciale non residenziale*
Elementi architettonici o artistici di rilievo ***

QUALITA' Qualità progettuale *Media*
Qualità testimoniale
Edificio notevole

Autore vivente

BIBLIOGRAFIA Testi Casciato Maristella, Orlandi Piero
Clueb Bologna 2005

Quale e quanta
Architettura in Emilia Romagna nel secondo novecento

Articoli

*
**

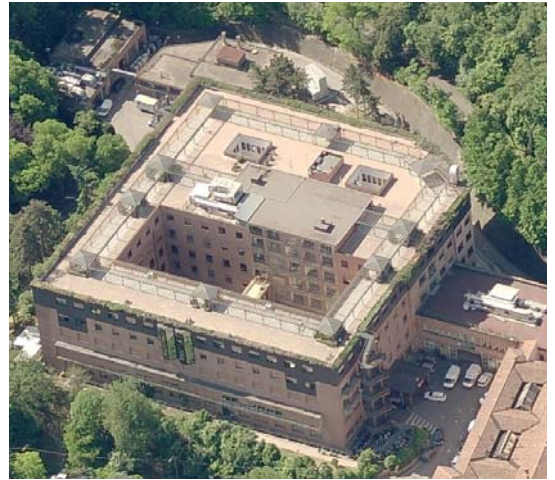

SCHEDA EDIFICIO N° 534

INDIVIDUAZIONE Denominazione *villa Alba*
Fonte denominazione *Bibliografia*
nota
Edificio appartenente ad insieme costruito
(scheda insieme n° 0)
Funzione *Terziaria di servizio*

LOCALIZZAZIONE Quartiere *Santo Stefano*
Indirizzo *viale Aldini 198*

PRG '85 Zona *R6 di rispetto ambientale*
Classificazione attuale *nessuna*

STORIA Datazione *1959*
Tipo datazione
Fonte datazione *Bibliografia*
nota
Esito di concorso
Premio INARCO
Progettista principale *Fausto Ronzani*
Progettisti secondari
Fonte attribuzione progettisti *Bibliografia*
nota
Funzione primitiva *Terziaria di servizio*
Reperibilità elaborati originali *Non reperiti*
nota
Corrispondenza progetto originale *Non verificabile*
nota

PROPRIETA' Proprietà *Privata*
Tipo di proprietà *Indivisa*

DESCRIZIONE Stato di manutenzione *Buono*
Morfologia * *Edificio isolato in tessuto denso*
Tipologia ** *speciale non residenziale*
Elementi architettonici o artistici di rilievo ***

QUALITA' Qualità progettuale *Media*
Qualità testimoniale
Edificio notevole

Autore vivente

BIBLIOGRAFIA Testi Casciato Maristella, Orlandi Piero
Clueb Bologna 2005 Quale e quanta
Architettura in Emilia Romagna nel secondo novecento

Articoli

*
**



SCHEDA EDIFICIO N° 535

INDIVIDUAZIONE Denominazione *palazzo per appartamenti I lotto*
Fonte denominazione *Bibliografia*
nota
Edificio appartenente ad insieme costruito
(scheda insieme n° 0)
Funzione *Abitativa*

LOCALIZZAZIONE Quartiere *Saragozza*
Indirizzo *via Saragozza 112*

PRG '85 Zona *R6 di rispetto ambientale*
Classificazione attuale *nessuna*

STORIA Datazione *1959*
Tipo datazione
Fonte datazione *Bibliografia*
nota
Esito di concorso
Premio INARCO
Progettista principale *Alfredo Leorati*
Progettisti secondari
Fonte attribuzione progettisti *Bibliografia*
nota
Funzione primitiva *Abitativa*
Reperibilità elaborati originali *Pubblicati*
nota
Corrispondenza progetto originale *Manomesso*
nota

PROPRIETA' Proprietà *Privata*
Tipo di proprietà

DESCRIZIONE Stato di manutenzione *Medio*
Morfologia * *Edificio in cortina edilizia continua o compatta*
Tipologia ** *in linea*
Elementi architettonici o artistici di rilievo ***

QUALITA' Qualità progettuale *Alta*
Qualità testimoniale
Edificio notevole

Autore vivente

BIBLIOGRAFIA

Testi	Casciato Maristella, Orlandi Piero Clueb Bologna 2005	Quale e quanta Architettura in Emilia Romagna nel secondo novecento
	Branchetta Fulvia, Zironi Stefano Forni Editore Bologna 1999	Alfredo Leorati Architetti Bolognesi

Articoli

*
**



SCHEDA EDIFICIO N° 536

INDIVIDUAZIONE Denominazione *teatro delle celebrazioni*
Fonte denominazione *Bibliografia*
nota
Edificio appartenente ad insieme costruito
(scheda insieme n° 0)
Funzione *Terziaria*

LOCALIZZAZIONE Quartiere *Saragozza*
Indirizzo *via Saragozza 234*

PRG '85 Zona *CU attrezzature culturali e per lo spettacolo*
Classificazione attuale *nessuna*

STORIA Datazione *1959*
Tipo datazione
Fonte datazione *Bibliografia*
nota
Esito di concorso
Premio INARCO
Progettista principale *Giorgio Ramponi*
Progettisti secondari *Vittorio del Pino*
Fonte attribuzione progettisti *Bibliografia*
nota
Funzione primitiva *Terziaria*
Reperibilità elaborati originali *Non reperiti*
nota
Corrispondenza progetto originale *Non verificabile*
nota

PROPRIETA' Proprietà *Privata*
Tipo di proprietà *Indivisa*

DESCRIZIONE Stato di manutenzione *Medio*
Morfologia * *Edificio isolato in tessuto denso*
Tipologia ** *speciale non residenziale*
Elementi architettonici o artistici di rilievo ***

QUALITA' Qualità progettuale *Media*
Qualità testimoniale
Edificio notevole

Autore vivente

BIBLIOGRAFIA Testi Casciato Maristella, Orlandi Piero
Clueb Bologna 2005 Quale e quanta
Architettura in Emilia Romagna nel secondo novecento

Articoli

*
**

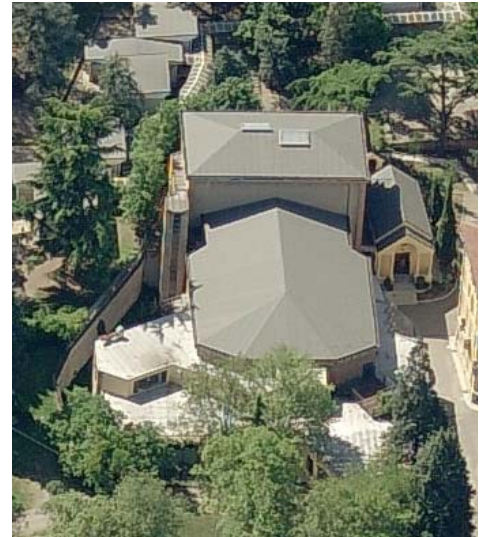

SCHEDA EDIFICIO N° 537

INDIVIDUAZIONE Denominazione *laboratorio d'ingegneria nucleare*
Fonte denominazione *Bibliografia*
nota
Edificio appartenente ad insieme costruito
(scheda insieme n° 0)
Funzione *Terziaria*

LOCALIZZAZIONE Quartiere *Santo Stefano*
Indirizzo *via dei colli 16*

PRG '85 Zona *R7 nuclei edilizi esistenti*
Classificazione attuale *nessuna*

STORIA Datazione *1963*
Tipo datazione
Fonte datazione *Bibliografia*
nota
Esito di concorso
Premio INARCO
Progettista principale *Tomaso Andina*
Progettisti secondari
Fonte attribuzione progettisti *Bibliografia*
nota
Funzione primitiva *Terziaria*
Reperibilità elaborati originali *Non reperiti*
nota
Corrispondenza progetto originale *Non verificabile*
nota

PROPRIETA' Proprietà *Privata*
Tipo di proprietà *Indivisa*

DESCRIZIONE Stato di manutenzione *Buono*
Morfologia * *Edificio isolato su lotto*
Tipologia ** *speciale non residenziale*
Elementi architettonici o artistici di rilievo ***

QUALITA' Qualità progettuale *Alta*
Qualità testimoniale
Edificio notevole

Autore vivente

BIBLIOGRAFIA Testi Casciato Maristella, Orlandi Piero
Clueb Bologna 2005

Quale e quanta
Architettura in Emilia Romagna nel secondo novecento

Articoli



*
**

SCHEDA EDIFICIO N° 538

INDIVIDUAZIONE Denominazione *la Ginestra*
Fonte denominazione *Bibliografia*
nota
Edificio appartenente ad insieme costruito
(scheda insieme n° 0)
Funzione *Abitativa*

LOCALIZZAZIONE Quartiere *Santo Stefano*
Indirizzo *piazza Trento Trieste 1 e 2*

PRG '85 Zona *R1 residenziale di completamento*
Classificazione attuale *nessuna*

STORIA Datazione *1961*
Tipo datazione
Fonte datazione *Bibliografia*
nota
Esito di concorso
Premio INARCO
Progettista principale *Francesco Santini*
Progettisti secondari
Fonte attribuzione progettisti *Bibliografia*
nota
Funzione primitiva *Abitativa*
Reperibilità elaborati originali *Non reperiti*
nota
Corrispondenza progetto originale *Non verificabile*
nota

PROPRIETA' Proprietà *Privata*
Tipo di proprietà

DESCRIZIONE Stato di manutenzione *Buono*
Morfologia * *Edificio isolato in tessuto denso*
Tipologia ** *in linea*
Elementi architettonici o artistici di rilievo ***

QUALITA' Qualità progettuale *Media*
Qualità testimoniale
Edificio notevole

Autore vivente

BIBLIOGRAFIA Testi Casciato Maristella, Orlandi Piero
Clueb Bologna 2005

Quale e quanta
Architettura in Emilia Romagna nel secondo novecento

Articoli

*
**



SCHEDA EDIFICIO N° 539

INDIVIDUAZIONE Denominazione *palazzo ad appartamenti*
Fonte denominazione *Bibliografia*
nota
Edificio appartenente ad insieme costruito
(scheda insieme n° 0)
Funzione *Abitativa*

LOCALIZZAZIONE Quartiere *Saragozza*
Indirizzo *viale Pepoli 82-84*

PRG '85 Zona *R1 residenziale di completamento*
Classificazione attuale *nessuna*

STORIA Datazione *1962*
Tipo datazione
Fonte datazione *Bibliografia*
nota
Esito di concorso
Premio INARCO
Progettista principale *Alfredo Leorati*
Progettisti secondari
Fonte attribuzione progettisti *Bibliografia*
nota
Funzione primitiva *Abitativa*
Reperibilità elaborati originali *Pubblicati*
nota
Corrispondenza progetto originale *Manomesso*
nota

PROPRIETA' Proprietà *Privata*
Tipo di proprietà *Multipla*

DESCRIZIONE Stato di manutenzione *Medio*
Morfologia * *Edificio in cortina edilizia continua o compatta*
Tipologia ** *in linea*
Elementi architettonici o artistici di rilievo ***

QUALITA' Qualità progettuale *Alta*
Qualità testimoniale
Edificio notevole

Autore vivente

BIBLIOGRAFIA

Testi	Casciato Maristella, Orlandi Piero Clueb Bologna 2005	Quale e quanta Architettura in Emilia Romagna nel secondo novecento
	Branchetta Fulvia, Zironi Stefano Forni Editore Bologna 1999	Alfredo Leorati Architetti Bolognesi

Articoli

*
**



SCHEDA EDIFICIO N° 540

INDIVIDUAZIONE Denominazione *chiesa di Santa Rita*
Fonte denominazione *Bibliografia*
nota
Edificio appartenente ad insieme costruito
(scheda insieme n° 59)
Funzione *Terziaria di servizio*

LOCALIZZAZIONE Quartiere *San Vitale*
Indirizzo *via Massarenti 418, via Santa Rita 2*

PRG '85 Zona *AR attrezzature religiose*
Classificazione attuale *nessuna*

STORIA Datazione *1966*
Tipo datazione
Fonte datazione *Bibliografia*
nota
Esito di concorso
Premio INARCO
Progettista principale *Giuseppe Mazzanti*
Progettisti secondari
Fonte attribuzione progettisti *Bibliografia*
nota
Funzione primitiva *Terziaria di servizio*
Reperibilità elaborati originali *Non reperiti*
nota
Corrispondenza progetto originale *Non verificabile*
nota

PROPRIETA' Proprietà *Istituzione religiosa*
Tipo di proprietà *Indivisa*

DESCRIZIONE Stato di manutenzione *Buono*
Morfologia * *Edificio isolato in tessuto denso*
Tipologia ** *speciale non residenziale*
Elementi architettonici o artistici di rilievo ***

QUALITA' Qualità progettuale *Media*
Qualità testimoniale
Edificio notevole

Autore vivente

BIBLIOGRAFIA Testi Casciato Maristella, Orlandi Piero
Clueb Bologna 2005 Quale e quanta
Architettura in Emilia Romagna nel secondo novecento

Articoli



*
**

SCHEDA EDIFICIO N° 541

INDIVIDUAZIONE Denominazione *complesso parrocchiale Santa Rita*
Fonte denominazione *Bibliografia*
nota
Edificio appartenente ad insieme costruito
(scheda insieme n° 59)
Funzione *Terziaria di servizio*

LOCALIZZAZIONE Quartiere *San Vitale*
Indirizzo *Via Santa Rita 4 e 6*

PRG '85 Zona *AR attrezzature religiose*
Classificazione attuale *nessuna*

STORIA Datazione *1966*
Tipo datazione
Fonte datazione *Bibliografia*
nota
Esito di concorso
Premio INARCO
Progettista principale *Giuseppe Mazzanti*
Progettisti secondari
Fonte attribuzione progettisti *Bibliografia*
nota
Funzione primitiva *Terziaria di servizio*
Reperibilità elaborati originali *Non reperiti*
nota
Corrispondenza progetto originale *Non verificabile*
nota

PROPRIETA' Proprietà *Istituzione religiosa*
Tipo di proprietà *Indivisa*

DESCRIZIONE Stato di manutenzione *Buono*
Morfologia * *Edificio isolato in tessuto denso*
Tipologia ** *speciale non residenziale*
Elementi architettonici o artistici di rilievo ***

QUALITA' Qualità progettuale *Media*
Qualità testimoniale
Edificio notevole

Autore vivente

BIBLIOGRAFIA Testi Casciato Maristella, Orlandi Piero
Clueb Bologna 2005 Quale e quanta
Architettura in Emilia Romagna nel secondo novecento

Articoli

*
**

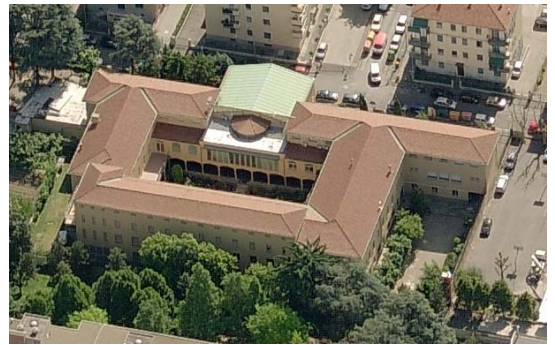
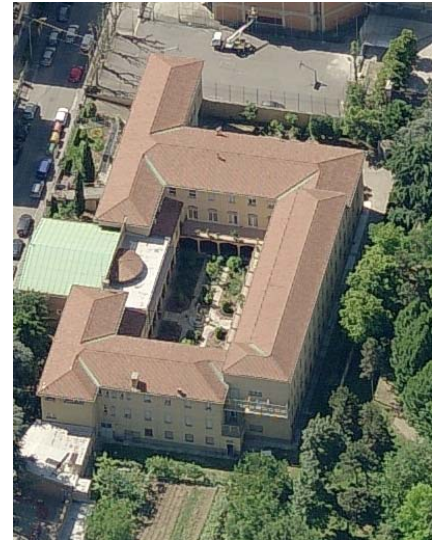

SCHEDA EDIFICIO N° 542

INDIVIDUAZIONE Denominazione *palazzo per appartamenti Il lotto*
Fonte denominazione *Bibliografia*
nota
Edificio appartenente ad insieme costruito
(scheda insieme n° 0)
Funzione *Abitativa*

LOCALIZZAZIONE Quartiere *Saragozza*
Indirizzo *via Saragozza 112*

PRG '85 Zona *R6 di rispetto ambientale*
Classificazione attuale *nessuna*

STORIA Datazione *1963*
Tipo datazione
Fonte datazione *Bibliografia*
nota
Esito di concorso
Premio INARCO
Progettista principale *Alfredo Leorati*
Progettisti secondari
Fonte attribuzione progettisti *Bibliografia*
nota
Funzione primitiva *Abitativa*
Reperibilità elaborati originali *Pubblicati*
nota
Corrispondenza progetto originale *Manomesso*
nota

PROPRIETA' Proprietà *Privata*
Tipo di proprietà *Multipla*

DESCRIZIONE Stato di manutenzione *Medio*
Morfologia * *Edificio in cortina edilizia continua o compatta*
Tipologia ** *in linea*
Elementi architettonici o artistici di rilievo ***

QUALITA' Qualità progettuale *Media*
Qualità testimoniale
Edificio notevole

Autore vivente

BIBLIOGRAFIA

Testi	Casciato Maristella, Orlandi Piero Clueb Bologna 2005	Quale e quanta Architettura in Emilia Romagna nel secondo novecento
	Branchetta Fulvia, Zironi Stefano Forni Editore Bologna 1999	Alfredo Leorati Architetti Bolognesi

Articoli

*
**



SCHEDA EDIFICIO N° 543

INDIVIDUAZIONE Denominazione *edificio per abitazioni*
Fonte denominazione *Bibliografia*
nota
Edificio appartenente ad insieme costruito
(scheda insieme n° 0)
Funzione *Abitativa*

LOCALIZZAZIONE Quartiere *Santo Stefano*
Indirizzo *viale XII giugno 9, via Rubbiani 6*

PRG '85 Zona *R1 residenziale di completamento*
Classificazione attuale *3a*

STORIA Datazione *1964*
Tipo datazione
Fonte datazione *Bibliografia*
nota
Esito di concorso
Premio INARCO
Progettista principale *Francesco Santini*
Progettisti secondari
Fonte attribuzione progettisti *Bibliografia*
nota
Funzione primitiva *Abitativa*
Reperibilità elaborati originali *Non reperiti*
nota
Corrispondenza progetto originale *Non verificabile*
nota

PROPRIETA' Proprietà *Privata*
Tipo di proprietà *Multipla*

DESCRIZIONE Stato di manutenzione *Medio*
Morfologia * *Edificio isolato in tessuto denso*
Tipologia ** *casa singola plurifamiliare*
Elementi architettonici o artistici di rilievo ***

QUALITA' Qualità progettuale *Media*
Qualità testimoniale
Edificio notevole

Autore vivente

BIBLIOGRAFIA

Testi Casciato Maristella, Orlandi Piero
Clueb Bologna 2005

Quale e quanta
Architettura in Emilia Romagna nel secondo novecento

Articoli

*
**



SCHEDA EDIFICIO N° 544

INDIVIDUAZIONE Denominazione *teatro polivalente*
Fonte denominazione *Bibliografia*
nota
Edificio appartenente ad insieme costruito
(scheda insieme n° 0)
Funzione *Terziaria*

LOCALIZZAZIONE Quartiere *San Vitale*
Indirizzo *via Irnerio 49*

PRG '85 Zona *CU attrezzature culturali e per lo spettacolo*
Classificazione attuale *3a*

STORIA Datazione *1965*
Tipo datazione
Fonte datazione *Bibliografia*
nota
Esito di concorso
Premio INARCO
Progettista principale *Melchiorre Bega*
Progettisti secondari *Farpi Vignoli*
Fonte attribuzione progettisti *Bibliografia*
nota
Funzione primitiva *Terziaria*
Reperibilità elaborati originali *Non reperiti*
nota
Corrispondenza progetto originale *Non verificabile*
nota

PROPRIETA' Proprietà *Privata*
Tipo di proprietà *Indivisa*

DESCRIZIONE Stato di manutenzione *Cattivo*
Morfologia * *Edificio isolato in tessuto denso*
Tipologia ** *speciale non residenziale*
Elementi architettonici o artistici di rilievo ***

QUALITA' Qualità progettuale *Media*
Qualità testimoniale
Edificio notevole

Autore vivente

BIBLIOGRAFIA

Testi	Casciato Maristella, Orlandi Piero Clueb Bologna 2005	Quale e quanta Architettura in Emilia Romagna nel secondo novecento
	Zironi Stefano Editoriale Domus Milano 1983	Melchiorre Bega Architetto La ruota della Fortuna

Articoli

*
**



SCHEDA EDIFICIO N° 545

INDIVIDUAZIONE Denominazione *edificio per abitazioni*
Fonte denominazione *Bibliografia*
nota
Edificio appartenente ad insieme costruito
(scheda insieme n° 0)
Funzione *Abitativa*

LOCALIZZAZIONE Quartiere *Santo Stefano*
Indirizzo *via Dante 7/2*

PRG '85 Zona *R1 residenziale di completamento*
Classificazione attuale *3a*

STORIA Datazione *1960*
Tipo datazione
Fonte datazione *Bibliografia*
nota
Esito di concorso
Premio INARCO
Progettista principale *Pietro Montini*
Progettisti secondari
Fonte attribuzione progettisti *Bibliografia*
nota
Funzione primitiva *Abitativa*
Reperibilità elaborati originali *Non reperiti*
nota
Corrispondenza progetto originale *Non verificabile*
nota

PROPRIETA' Proprietà *Privata*
Tipo di proprietà *Multipla*

DESCRIZIONE Stato di manutenzione *Buono*
Morfologia * *Edificio isolato in tessuto denso*
Tipologia ** *in linea*
Elementi architettonici o artistici di rilievo ***

QUALITA' Qualità progettuale *Media*
Qualità testimoniale
Edificio notevole

Autore vivente

BIBLIOGRAFIA

Testi Casciato Maristella, Orlandi Piero
Clueb Bologna 2005

Quale e quanta
Architettura in Emilia Romagna nel secondo novecento

Articoli

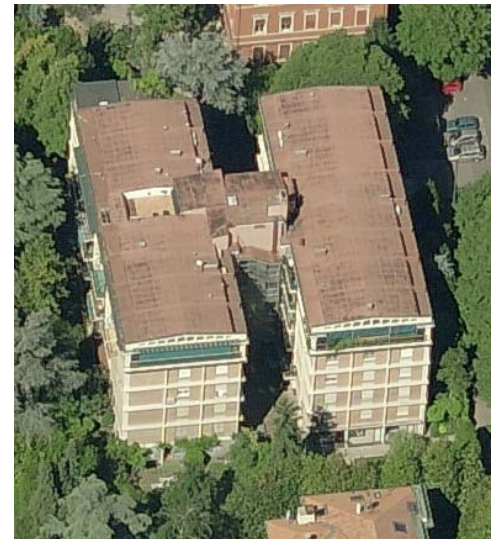

*
**

SCHEDA EDIFICIO N° 546

INDIVIDUAZIONE Denominazione *padiglione nuove patologie*
Fonte denominazione *Bibliografia*
nota
Edificio appartenente ad insieme costruito
(scheda insieme n° 0)
Funzione *Terziaria di servizio*

LOCALIZZAZIONE Quartiere *San Vitale*
Indirizzo *ospedale Sant'Orsola*

PRG '85 Zona *CH attrezzature sanitarie*
Classificazione attuale *nessuna*

STORIA Datazione *1965*
Tipo datazione
Fonte datazione *Bibliografia*
nota
Esito di concorso
Premio INARCO
Progettista principale *Luigi Riguzzi*
Progettisti secondari
Fonte attribuzione progettisti *Bibliografia*
nota
Funzione primitiva *Terziaria di servizio*
Reperibilità elaborati originali *Non reperiti*
nota
Corrispondenza progetto originale *Non verificabile*
nota

PROPRIETA' Proprietà *Privata*
Tipo di proprietà *Indivisa*

DESCRIZIONE Stato di manutenzione *Medio*
Morfologia * *Edificio isolato in tessuto denso*
Tipologia ** *speciale non residenziale*
Elementi architettonici o artistici di rilievo ***

QUALITA' Qualità progettuale *Media*
Qualità testimoniale
Edificio notevole

Autore vivente

BIBLIOGRAFIA Testi Casciato Maristella, Orlandi Piero
Clueb Bologna 2005

Quale e quanta
Architettura in Emilia Romagna nel secondo novecento

Articoli



*
**

SCHEDA EDIFICIO N° 547

INDIVIDUAZIONE Denominazione *sede Inps*
Fonte denominazione *Bibliografia*
nota
Edificio appartenente ad insieme costruito
(scheda insieme n° 0)
Funzione *Terziaria*

LOCALIZZAZIONE Quartiere *San Donato*
Indirizzo *via Gramsci 6*

PRG '85 Zona *P7 attività direzionali e terziarie per la ricerca*
Classificazione attuale *3a*

STORIA Datazione *1968*
Tipo datazione
Fonte datazione *Bibliografia*
nota
Esito di concorso
Premio INARCO
Progettista principale *Sergio Bucci*
Progettisti secondari
Fonte attribuzione progettisti *Bibliografia*
nota
Funzione primitiva *Terziaria*
Reperibilità elaborati originali *Non reperiti*
nota
Corrispondenza progetto originale *Non verificabile*
nota

PROPRIETA' Proprietà *Privata*
Tipo di proprietà *Indivisa*

DESCRIZIONE Stato di manutenzione *Buono*
Morfologia * *Edificio isolato in tessuto denso*
Tipologia ** *speciale non residenziale*
Elementi architettonici o artistici di rilievo ***

QUALITA' Qualità progettuale *Media*
Qualità testimoniale
Edificio notevole

Autore vivente

BIBLIOGRAFIA Testi Casciato Maristella, Orlandi Piero
Clueb Bologna 2005 Quale e quanta
Architettura in Emilia Romagna nel secondo novecento

Articoli

*
**



SCHEDA EDIFICIO N° 548

INDIVIDUAZIONE Denominazione *chiesa Santa Maria del suffragio*
Fonte denominazione *Bibliografia*
nota
Edificio appartenente ad insieme costruito
(scheda insieme n° 0)
Funzione *Terziaria di servizio*

LOCALIZZAZIONE Quartiere *San Vitale*
Indirizzo *via Libia 59*

PRG '85 Zona *AR attrezzature religiose*
Classificazione attuale *nessuna*

STORIA Datazione *1970*
Tipo datazione
Fonte datazione *Bibliografia*
nota
Esito di concorso
Premio INARCO
Progettista principale *Rodolfo Bettazzi*
Progettisti secondari *Italo Gaspari*
Fonte attribuzione progettisti *Bibliografia*
nota
Funzione primitiva *Terziaria di servizio*
Reperibilità elaborati originali *Non reperiti*
nota
Corrispondenza progetto originale *Non verificabile*
nota

PROPRIETA' Proprietà *Istituzione religiosa*
Tipo di proprietà *Indivisa*

DESCRIZIONE Stato di manutenzione *Medio*
Morfologia * *Edificio isolato in tessuto denso*
Tipologia ** *speciale non residenziale*
Elementi architettonici o artistici di rilievo ***

QUALITA' Qualità progettuale *Media*
Qualità testimoniale
Edificio notevole

Autore vivente

BIBLIOGRAFIA Testi Casciato Maristella, Orlandi Piero
Clueb Bologna 2005 Quale e quanta
Architettura in Emilia Romagna nel secondo novecento

Articoli

*
**



SCHEDA EDIFICIO N° 549

INDIVIDUAZIONE Denominazione *asilo nido*
Fonte denominazione *Bibliografia*
nota
Edificio appartenente ad insieme costruito
(scheda insieme n° 0)
Funzione *Terziaria di servizio*

LOCALIZZAZIONE Quartiere *Porto*
Indirizzo *viale Silvani 6*

PRG '85 Zona *S attrezzature scolastiche*
Classificazione attuale *nessuna*

STORIA Datazione *1971*
Tipo datazione
Fonte datazione *Bibliografia*
nota
Esito di concorso
Premio INARCO
Progettista principale *Leone Pancaldi*
Progettisti secondari
Fonte attribuzione progettisti *Bibliografia*
nota
Funzione primitiva *Terziaria di servizio*
Reperibilità elaborati originali *Non reperiti*
nota
Corrispondenza progetto originale *Non verificabile*
nota

PROPRIETA' Proprietà *Pubblica*
Tipo di proprietà *Indivisa*

DESCRIZIONE Stato di manutenzione *Medio*
Morfologia * *Edificio isolato in tessuto denso*
Tipologia ** *speciale non residenziale*
Elementi architettonici o artistici di rilievo ***

QUALITA' Qualità progettuale *Alta*
Qualità testimoniale
Edificio notevole

Autore vivente

BIBLIOGRAFIA Testi Casciato Maristella, Orlandi Piero
Clueb Bologna 2005 Quale e quanta
Architettura in Emilia Romagna nel secondo novecento

Articoli

*
**



SCHEDA EDIFICIO N° 550

INDIVIDUAZIONE Denominazione *scuola materna don Milani*
Fonte denominazione *Bibliografia*
nota
Edificio appartenente ad insieme costruito
(scheda insieme n° 0)
Funzione *Terziaria di servizio*

LOCALIZZAZIONE Quartiere *Reno*
Indirizzo *via Gucci 14*

PRG '85 Zona *S attrezzature scolastiche*
Classificazione attuale *nessuna*

STORIA Datazione *1972*
Tipo datazione *Fine lavori*
Fonte datazione *Bibliografia*
nota
Esito di concorso
Premio INARCO
Progettista principale *Fioretta Gualdi*
Progettisti secondari *Piero Bottino, Vittorio Rimondi*
Fonte attribuzione progettisti *Bibliografia*
nota
Funzione primitiva *Terziaria di servizio*
Reperibilità elaborati originali *Pubblicati*
nota
Corrispondenza progetto originale *Manomesso*
nota

PROPRIETA' Proprietà *Pubblica*
Tipo di proprietà *Indivisa*

DESCRIZIONE Stato di manutenzione *Medio*
Morfologia * *Edificio isolato in tessuto denso*
Tipologia ** *speciale non residenziale*
Elementi architettonici o artistici di rilievo ***

QUALITA' Qualità progettuale *Alta*
Qualità testimoniale
Edificio notevole

Autore vivente

BIBLIOGRAFIA

Testi Casciato Maristella, Orlandi Piero
Clueb Bologna 2005

Quale e quanta
Architettura in Emilia Romagna nel secondo novecento

Articoli Casabella 363 1972
L'architecture d'auj 166 1973
* Abitare 21-22 1974

*

**



SCHEDA EDIFICIO N° 551

INDIVIDUAZIONE Denominazione *scuola elementare tipo 5*
Fonte denominazione *Bibliografia*
nota
Edificio appartenente ad insieme costruito
(scheda insieme n° 60)
Funzione *Terziaria di servizio*

LOCALIZZAZIONE Quartiere *San Vitale*
Indirizzo *via Scandellara 54*

PRG '85 Zona *S attrezzature scolastiche*
Classificazione attuale *nessuna*

STORIA Datazione *0*
Tipo datazione
Fonte datazione
nota
Esito di concorso
Premio INARCO
Progettista principale *Fioretta Gualdi*
Progettisti secondari *Piero Bottino, Riccardo Merlo*
Fonte attribuzione progettisti *Bibliografia*
nota
Funzione primitiva *Terziaria di servizio*
Reperibilità elaborati originali *Pubblicati*
nota
Corrispondenza progetto originale *Manomesso*
nota

PROPRIETA' Proprietà *Pubblica*
Tipo di proprietà *Indivisa*

DESCRIZIONE Stato di manutenzione *Medio*
Morfologia * *Edificio parte di complesso edilizio*
Tipologia ** *speciale non residenziale*
Elementi architettonici o artistici di rilievo ***

QUALITA' Qualità progettuale *Media*
Qualità testimoniale
Edificio notevole

Autore vivente

BIBLIOGRAFIA Testi Casciato Maristella, Orlandi Piero
Clueb Bologna 2005 Quale e quanta
Architettura in Emilia Romagna nel secondo novecento

Articoli

*
**

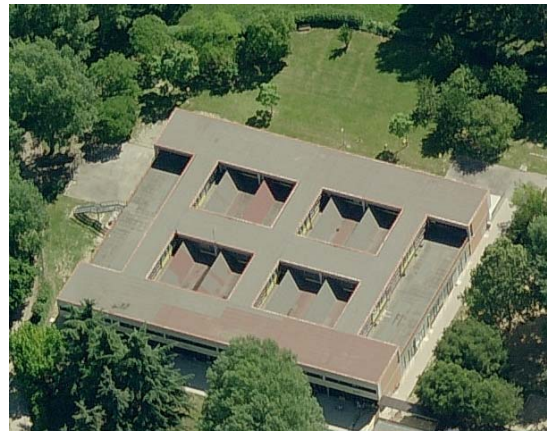

SCHEDA EDIFICIO N° 552

INDIVIDUAZIONE Denominazione *scuola media tipo 5*
Fonte denominazione *Bibliografia*
nota
Edificio appartenente ad insieme costruito
(scheda insieme n° 60)
Funzione *Terziaria di servizio*

LOCALIZZAZIONE Quartiere *San Vitale*
Indirizzo *via Scandellara 54*

PRG '85 Zona *S attrezzature scolastiche*
Classificazione attuale *nessuna*

STORIA Datazione *0*
Tipo datazione
Fonte datazione
nota
Esito di concorso
Premio INARCO
Progettista principale *Fioretta Gualdi*
Progettisti secondari *Piero Bottino, Riccardo Merlo*
Fonte attribuzione progettisti *Bibliografia*
nota
Funzione primitiva *Terziaria commerciale*
Reperibilità elaborati originali *Pubblicati*
nota
Corrispondenza progetto originale *Manomesso*
nota

PROPRIETA' Proprietà *Pubblica*
Tipo di proprietà *Indivisa*

DESCRIZIONE Stato di manutenzione *Medio*
Morfologia * *Edificio parte di complesso edilizio*
Tipologia ** *a torre*
Elementi architettonici o artistici di rilievo ***

QUALITA' Qualità progettuale *Media*
Qualità testimoniale
Edificio notevole

Autore vivente

BIBLIOGRAFIA

Testi Casciato Maristella, Orlandi Piero
Clueb Bologna 2005

Quale e quanta
Architettura in Emilia Romagna nel secondo novecento

Articoli



*
**

SCHEDA EDIFICIO N° 553

INDIVIDUAZIONE Denominazione *palestra scolastica tipo 5*
Fonte denominazione *Bibliografia*
nota
Edificio appartenente ad insieme costruito
(scheda insieme n° 60)
Funzione *Terziaria di servizio*

LOCALIZZAZIONE Quartiere *San Vitale*
Indirizzo *via Scandellara 54*

PRG '85 Zona *S attrezzature scolastiche*
Classificazione attuale *nessuna*

STORIA Datazione *0*
Tipo datazione
Fonte datazione
nota
Esito di concorso
Premio INARCO
Progettista principale *Fioretta Gualdi*
Progettisti secondari *Piero Bottino, Riccardo Merlo*
Fonte attribuzione progettisti *Bibliografia*
nota
Funzione primitiva *Terziaria di servizio*
Reperibilità elaborati originali *Pubblicati*
nota
Corrispondenza progetto originale *Manomesso*
nota

PROPRIETA' Proprietà *Pubblica*
Tipo di proprietà *Indivisa*

DESCRIZIONE Stato di manutenzione *Medio*
Morfologia * *Edificio parte di complesso edilizio*
Tipologia ** *speciale non residenziale*
Elementi architettonici o artistici di rilievo ***

QUALITA' Qualità progettuale *Media*
Qualità testimoniale
Edificio notevole

Autore vivente

BIBLIOGRAFIA Testi Casciato Maristella, Orlandi Piero
Clueb Bologna 2005

Quale e quanta
Architettura in Emilia Romagna nel secondo novecento

Articoli



*
**

SCHEDA EDIFICIO N° 554

INDIVIDUAZIONE Denominazione *centro civico Savena*
Fonte denominazione *Bibliografia*
nota
Edificio appartenente ad insieme costruito
(scheda insieme n° 0)
Funzione *Terziaria di servizio*

LOCALIZZAZIONE Quartiere *Savena*
Indirizzo *via Faenza 4*

PRG '85 Zona *AS attrezzature d'interesse comune*
Classificazione attuale *nessuna*

STORIA Datazione 0
Tipo datazione
Fonte datazione
nota
Esito di concorso
Premio INARCO
Progettista principale
Progettisti secondari
Fonte attribuzione progettisti
nota
Funzione primitiva *Terziaria di servizio*
Reperibilità elaborati originali *Non reperiti*
nota
Corrispondenza progetto originale *Non verificabile*
nota

PROPRIETA' Proprietà *Pubblica*
Tipo di proprietà *Indivisa*

DESCRIZIONE Stato di manutenzione *Medio*
Morfologia * *Edificio isolato in tessuto denso*
Tipologia ** *speciale non residenziale*
Elementi architettonici o artistici di rilievo ***

QUALITA' Qualità progettuale *Media*
Qualità testimoniale
Edificio notevole

Autore vivente

BIBLIOGRAFIA

Testi Casciato Maristella, Orlandi Piero
Clueb Bologna 2005
Salomoni Carlo
Marsilio Venezia 1983

Quale e quanta
Architettura in Emilia Romagna nel secondo novecento
Lo spazio del cittadino
L'esperienza dei centri civici a Bologna

Articoli



*
**

SCHEDA EDIFICIO N° 555

INDIVIDUAZIONE Denominazione *centro civico Corticella*
Fonte denominazione *Bibliografia*
nota
Edificio appartenente ad insieme costruito
(scheda insieme n° 61)
Funzione *Terziaria di servizio*

LOCALIZZAZIONE Quartiere *Navile*
Indirizzo *via Goethe*

PRG '85 Zona *AS attrezzature d'interesse comune*
Classificazione attuale *nessuna*

STORIA Datazione *1976*
Tipo datazione
Fonte datazione *Bibliografia*
nota
Esito di concorso
Premio INARCO
Progettista principale *Carlo Saloni*
Progettisti secondari
Fonte attribuzione progettisti *Bibliografia*
nota
Funzione primitiva *Terziaria di servizio*
Reperibilità elaborati originali *Non reperiti*
nota
Corrispondenza progetto originale *Non verificabile*
nota

PROPRIETA' Proprietà *Pubblica*
Tipo di proprietà *Indivisa*

DESCRIZIONE Stato di manutenzione *Medio*
Morfologia * *Edificio parte di complesso edilizio*
Tipologia ** *speciale non residenziale*
Elementi architettonici o artistici di rilievo ***

QUALITA' Qualità progettuale *Alta*
Qualità testimoniale
Edificio notevole

Autore vivente

BIBLIOGRAFIA Testi Casciato Maristella, Orlandi Piero
Clueb Bologna 2005 Quale e quanta
Architettura in Emilia Romagna nel secondo novecento

Articoli



*
**

SCHEDA EDIFICIO N° 556

INDIVIDUAZIONE Denominazione *centro civico Corticella*
Fonte denominazione *Bibliografia*
nota
Edificio appartenente ad insieme costruito
(scheda insieme n° 61)
Funzione *Terziaria di servizio*

LOCALIZZAZIONE Quartiere *Navile*
Indirizzo *via Gorki 6 - 16, via Byron 30*

PRG '85 Zona *AS attrezzature d'interesse comune*
Classificazione attuale *nessuna*

STORIA Datazione *1976*
Tipo datazione
Fonte datazione *Bibliografia*
nota
Esito di concorso
Premio INARCO
Progettista principale *Carlo Saloni*
Progettisti secondari
Fonte attribuzione progettisti *Bibliografia*
nota
Funzione primitiva *Terziaria di servizio*
Reperibilità elaborati originali *Non reperiti*
nota
Corrispondenza progetto originale *Non verificabile*
nota

PROPRIETA' Proprietà *Pubblica*
Tipo di proprietà *Indivisa*

DESCRIZIONE Stato di manutenzione *Medio*
Morfologia * *Edificio parte di complesso edilizio*
Tipologia ** *speciale non residenziale*
Elementi architettonici o artistici di rilievo ***

QUALITA' Qualità progettuale *Alta*
Qualità testimoniale
Edificio notevole

Autore vivente

BIBLIOGRAFIA	Testi	Autore	Titolo	Edizione	Descrizione
	Casciato Maristella, Orlandi Piero		Quale e quanta		
	Clueb	Bologna	Architettura in Emilia Romagna nel secondo novecento	2005	
	Salomoni Carlo		Lo spazio del cittadino		
	Marsilio	Venezia	L'esperienza dei centri civici a Bologna	1983	

Articoli

*
**

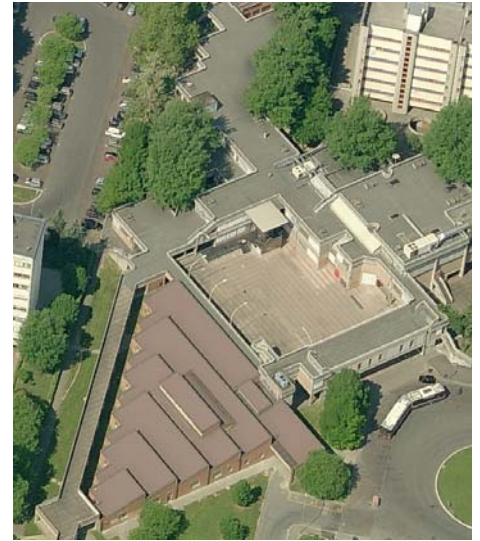

SCHEDA EDIFICIO N° 557

INDIVIDUAZIONE Denominazione *scuola*
Fonte denominazione *Bibliografia*
nota
Edificio appartenente ad insieme costruito
(scheda insieme n° 61)
Funzione *Terziaria di servizio*

LOCALIZZAZIONE Quartiere *Navile*
Indirizzo *via Shakespeare 19-21*

PRG '85 Zona *S attrezzature scolastiche*
Classificazione attuale *nessuna*

STORIA Datazione *0*
Tipo datazione
Fonte datazione
nota
Esito di concorso
Premio INARCO
Progettista principale
Progettisti secondari
Fonte attribuzione progettisti
nota
Funzione primitiva *Terziaria di servizio*
Reperibilità elaborati originali *Non reperiti*
nota
Corrispondenza progetto originale *Non verificabile*
nota

PROPRIETA' Proprietà *Pubblica*
Tipo di proprietà *Indivisa*

DESCRIZIONE Stato di manutenzione *Medio*
Morfologia * *Edificio parte di complesso edilizio*
Tipologia ** *speciale non residenziale*
Elementi architettonici o artistici di rilievo ***

QUALITA' Qualità progettuale *Media*
Qualità testimoniale
Edificio notevole

Autore vivente

BIBLIOGRAFIA Testi Casciato Maristella, Orlandi Piero Quale e quanta
Clueb Bologna 2005 Architettura in Emilia Romagna nel secondo novecento

Articoli



*
**

SCHEDA EDIFICIO N° 558

INDIVIDUAZIONE Denominazione *padiglione Pneumo-nefrologico*
Fonte denominazione *Bibliografia*
nota
Edificio appartenente ad insieme costruito
(scheda insieme n° 0)
Funzione *Terziaria di servizio*

LOCALIZZAZIONE Quartiere *San Vitale*
Indirizzo *ospedale Sat'Orsola*

PRG '85 Zona *CH attrezzature sanitarie*
Classificazione attuale *nessuna*

STORIA Datazione *1976*
Tipo datazione
Fonte datazione *Bibliografia*
nota
Esito di concorso
Premio INARCO
Progettista principale *Luigi Riguzzi*
Progettisti secondari
Fonte attribuzione progettisti *Bibliografia*
nota
Funzione primitiva *Terziaria di servizio*
Reperibilità elaborati originali *Non reperiti*
nota
Corrispondenza progetto originale *Non verificabile*
nota

PROPRIETA' Proprietà *Privata*
Tipo di proprietà *Indivisa*

DESCRIZIONE Stato di manutenzione *Medio*
Morfologia * *Edificio isolato in tessuto denso*
Tipologia ** *speciale non residenziale*
Elementi architettonici o artistici di rilievo ***

QUALITA' Qualità progettuale *Media*
Qualità testimoniale
Edificio notevole

Autore vivente

BIBLIOGRAFIA

Testi Casciato Maristella, Orlandi Piero
Clueb Bologna 2005

Quale e quanta
Architettura in Emilia Romagna nel secondo novecento

Articoli

*
**



SCHEDA EDIFICIO N° 559

INDIVIDUAZIONE Denominazione *complesso per edifici IBM*
Fonte denominazione *Bibliografia*
nota
Edificio appartenente ad insieme costruito
(scheda insieme n° 62)
Funzione *Terziaria*

LOCALIZZAZIONE Quartiere *Borgo Panigale*
Indirizzo *via Luther King 38*

PRG '85 Zona *R1 residenziale di completamento*
Classificazione attuale *nessuna*

STORIA Datazione *1979*
Tipo datazione
Fonte datazione *Bibliografia*
nota
Esito di concorso
Premio INARCO
Progettista principale *Leone Pancaldi*
Progettisti secondari
Fonte attribuzione progettisti *Bibliografia*
nota
Funzione primitiva *Terziaria*
Reperibilità elaborati originali *Non reperiti*
nota
Corrispondenza progetto originale *Non verificabile*
nota

PROPRIETA' Proprietà *Privata*
Tipo di proprietà *Multipla*

DESCRIZIONE Stato di manutenzione *Medio*
Morfologia * *Edificio parte di complesso edilizio*
Tipologia ** *in linea*
Elementi architettonici o artistici di rilievo ***

QUALITA' Qualità progettuale *Alta*
Qualità testimoniale
Edificio notevole

Autore vivente

BIBLIOGRAFIA

Testi Casciato Maristella, Orlandi Piero
Clueb Bologna 2005

Quale e quanta
Architettura in Emilia Romagna nel secondo novecento

Articoli

*
**



SCHEDA EDIFICIO N° 560

INDIVIDUAZIONE Denominazione *complesso per edifici IBM*
Fonte denominazione *Bibliografia*
nota
Edificio appartenente ad insieme costruito
(scheda insieme n° 62)
Funzione *Terziaria*

LOCALIZZAZIONE Quartiere *Borgo Panigale*
Indirizzo *via Luther King 38*

PRG '85 Zona *R1 residenziale di completamento*
Classificazione attuale *nessuna*

STORIA Datazione *1979*
Tipo datazione
Fonte datazione *Bibliografia*
nota
Esito di concorso
Premio INARCO
Progettista principale *Leone Pancaldi*
Progettisti secondari
Fonte attribuzione progettisti *Bibliografia*
nota
Funzione primitiva *Terziaria*
Reperibilità elaborati originali *Non reperiti*
nota
Corrispondenza progetto originale *Non verificabile*
nota

PROPRIETA' Proprietà *Privata*
Tipo di proprietà *Multipla*

DESCRIZIONE Stato di manutenzione *Medio*
Morfologia * *Edificio parte di complesso edilizio*
Tipologia ** *in linea*
Elementi architettonici o artistici di rilievo ***

QUALITA' Qualità progettuale *Alta*
Qualità testimoniale
Edificio notevole

Autore vivente

BIBLIOGRAFIA

Testi Casciato Maristella, Orlandi Piero
Clueb Bologna 2005

Quale e quanta
Architettura in Emilia Romagna nel secondo novecento

Articoli

*
**

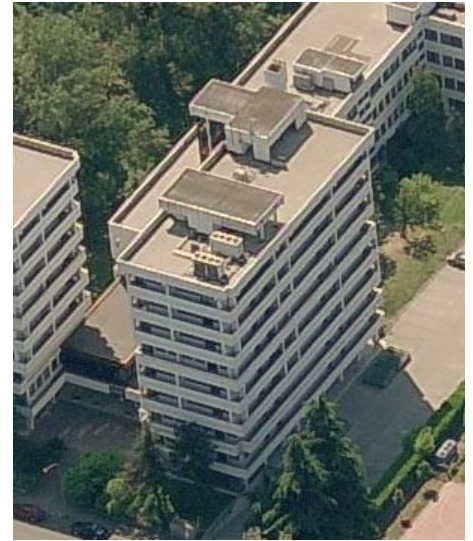

SCHEDA EDIFICIO N° 561

INDIVIDUAZIONE Denominazione *complesso per edifici IBM*
Fonte denominazione *Bibliografia*
nota
Edificio appartenente ad insieme costruito
(scheda insieme n° 62)
Funzione *Terziaria*

LOCALIZZAZIONE Quartiere *Borgo Panigale*
Indirizzo *via Lepido 197*

PRG '85 Zona *R1 residenziale di completamento*
Classificazione attuale *nessuna*

STORIA Datazione *1979*
Tipo datazione
Fonte datazione *Bibliografia*
nota
Esito di concorso
Premio INARCO
Progettista principale *Leone Pancaldi*
Progettisti secondari
Fonte attribuzione progettisti *Bibliografia*
nota
Funzione primitiva *Terziaria*
Reperibilità elaborati originali *Non reperiti*
nota
Corrispondenza progetto originale *Non verificabile*
nota

PROPRIETA' Proprietà *Privata*
Tipo di proprietà *Multipla*

DESCRIZIONE Stato di manutenzione *Medio*
Morfologia * *Edificio parte di complesso edilizio*
Tipologia ** *in linea*
Elementi architettonici o artistici di rilievo ***

QUALITA' Qualità progettuale *Alta*
Qualità testimoniale
Edificio notevole

Autore vivente

BIBLIOGRAFIA Testi Casciato Maristella, Orlandi Piero
Clueb Bologna 2005

Quale e quanta
Architettura in Emilia Romagna nel secondo novecento

Articoli

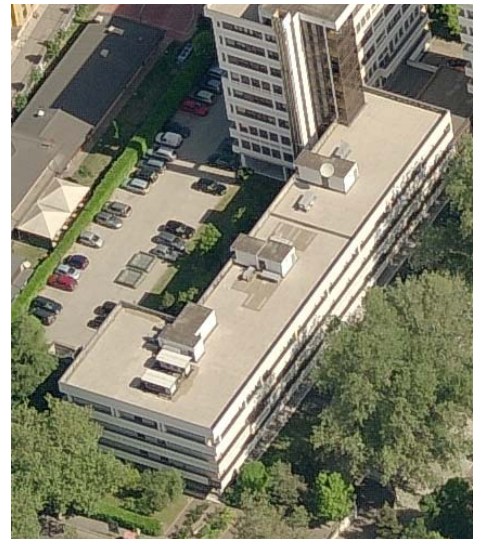

*
**

SCHEDA EDIFICIO N° 562

INDIVIDUAZIONE Denominazione *istituto Marconi ora Sabin*
Fonte denominazione *Bibliografia*
nota
Edificio appartenente ad insieme costruito
(scheda insieme n° 0)
Funzione *Terziaria di servizio*

LOCALIZZAZIONE Quartiere *Navile*
Indirizzo *via Matteotti 7*

PRG '85 Zona *CM istruzione media superiore*
Classificazione attuale *nessuna*

STORIA Datazione 0
Tipo datazione
Fonte datazione
nota
Esito di concorso
Premio INARCO
Progettista principale
Progettisti secondari
Fonte attribuzione progettisti
nota
Funzione primitiva *Terziaria di servizio*
Reperibilità elaborati originali *Non reperiti*
nota
Corrispondenza progetto originale *Non verificabile*
nota

PROPRIETA' Proprietà *Privata*
Tipo di proprietà *Indivisa*

DESCRIZIONE Stato di manutenzione *Medio*
Morfologia * *Edificio isolato in tessuto denso*
Tipologia ** *speciale non residenziale*
Elementi architettonici o artistici di rilievo ***

QUALITA' Qualità progettuale *Media*
Qualità testimoniale
Edificio notevole

Autore vivente

BIBLIOGRAFIA Testi Casciato Maristella, Orlandi Piero
Clueb Bologna 2005 Quale e quanta
Architettura in Emilia Romagna nel secondo novecento

Articoli

*
**



SCHEDA EDIFICIO N° 563

INDIVIDUAZIONE Denominazione *istituto Tanari*
Fonte denominazione *Bibliografia*
nota
Edificio appartenente ad insieme costruito
(scheda insieme n° 0)
Funzione *Terziaria di servizio*

LOCALIZZAZIONE Quartiere *Santo Stefano*
Indirizzo *via Borghi Mammo 14, via Marchetti 22*

PRG '85 Zona *CM istruzione media superiore*
Classificazione attuale *nessuna*

STORIA Datazione 0
Tipo datazione
Fonte datazione
nota
Esito di concorso
Premio INARCO
Progettista principale
Progettisti secondari
Fonte attribuzione progettisti
nota
Funzione primitiva *Terziaria di servizio*
Reperibilità elaborati originali *Non reperiti*
nota
Corrispondenza progetto originale *Non verificabile*
nota

PROPRIETA' Proprietà *Privata*
Tipo di proprietà *Indivisa*

DESCRIZIONE Stato di manutenzione *Medio*
Morfologia * *Edificio isolato in tessuto denso*
Tipologia ** *speciale non residenziale*
Elementi architettonici o artistici di rilievo ***

QUALITA' Qualità progettuale *Media*
Qualità testimoniale
Edificio notevole

Autore vivente

BIBLIOGRAFIA Testi Casciato Maristella, Orlandi Piero
Clueb Bologna 2005

Quale e quanta
Architettura in Emilia Romagna nel secondo novecento

Articoli

*
**



SCHEDA EDIFICIO N° 564

INDIVIDUAZIONE Denominazione *complesso parrocchiale Santa Caterina*
Fonte denominazione *Bibliografia*
nota
Edificio appartenente ad insieme costruito
(scheda insieme n° 40)
Funzione *Terziaria di servizio*

LOCALIZZAZIONE Quartiere *San Donato*
Indirizzo *via Campana 2*

PRG '85 Zona *AR attrezzature religiose*
Classificazione attuale *nessuna*

STORIA Datazione *1984*
Tipo datazione
Fonte datazione *Bibliografia*
nota
Esito di concorso
Premio INARCO
Progettista principale *Luigi Vignali*
Progettisti secondari *G. Agostini, Antonio Lelli*
Fonte attribuzione progettisti *Bibliografia*
nota
Funzione primitiva *Terziaria di servizio*
Reperibilità elaborati originali *Pubblicati*
nota
Corrispondenza progetto originale *Manomesso*
nota

PROPRIETA' Proprietà *Istituzione religiosa*
Tipo di proprietà *Indivisa*

DESCRIZIONE Stato di manutenzione *Medio*
Morfologia * *Edificio isolato in tessuto denso*
Tipologia ** *speciale non residenziale*
Elementi architettonici o artistici di rilievo ***

QUALITA' Qualità progettuale *Media*
Qualità testimoniale
Edificio notevole

Autore vivente

BIBLIOGRAFIA

Testi	Casciato Maristella, Orlandi Piero Clueb Bologna 2005	Quale e quanta Architettura in Emilia Romagna nel secondo novecento
	Branchetta Fulvia, Zironi Stefano Arnaldo Forni Editore Bologna 1992	Luigi Vignali Architetti Bolognesi

Articoli

*
**



SCHEDA EDIFICIO N° 565

INDIVIDUAZIONE Denominazione *asilo Santa Viola*
Fonte denominazione *Bibliografia*
nota
Edificio appartenente ad insieme costruito
(scheda insieme n° 0)
Funzione *Terziaria di servizio*

LOCALIZZAZIONE Quartiere *Borgo Panigale*
Indirizzo *viale Togliatti 56-58*

PRG '85 Zona *S attrezzature scolastiche*
Classificazione attuale *nessuna*

STORIA Datazione *1985*
Tipo datazione
Fonte datazione *Bibliografia*
nota
Esito di concorso
Premio INARCO
Progettista principale *Riccardo Merlo*
Progettisti secondari
Fonte attribuzione progettisti *Bibliografia*
nota
Funzione primitiva *Terziaria di servizio*
Reperibilità elaborati originali *Pubblicati*
nota
Corrispondenza progetto originale *Manomesso*
nota

PROPRIETA' Proprietà *Pubblica*
Tipo di proprietà *Indivisa*

DESCRIZIONE Stato di manutenzione *Medio*
Morfologia * *Edificio isolato in tessuto denso*
Tipologia ** *speciale non residenziale*
Elementi architettonici o artistici di rilievo ***

QUALITA' Qualità progettuale *Media*
Qualità testimoniale
Edificio notevole

Autore vivente

BIBLIOGRAFIA Testi Casciato Maristella, Orlandi Piero
Clueb Bologna 2005

Quale e quanta
Architettura in Emilia Romagna nel secondo novecento

Articoli



*
**

SCHEDA EDIFICIO N° 566

INDIVIDUAZIONE Denominazione *casa*
Fonte denominazione *Bibliografia*
nota
Edificio appartenente ad insieme costruito
(scheda insieme n° 0)
Funzione *Abitativa*

LOCALIZZAZIONE Quartiere *Saragozza*
Indirizzo *via fonti di Casaglia 19*

PRG '85 Zona *R6 di rispetto ambientale*
Classificazione attuale *nessuna*

STORIA Datazione *1963*
Tipo datazione
Fonte datazione *Bibliografia*
nota
Esito di concorso
Premio INARCO
Progettista principale *gruppo architetti città nuova*
Progettisti secondari
Fonte attribuzione progettisti *Bibliografia*
nota
Funzione primitiva *Abitativa*
Reperibilità elaborati originali *Pubblicati*
nota
Corrispondenza progetto originale *Corrispondente*
nota

PROPRIETA' Proprietà *Privata*
Tipo di proprietà *Multipla*

DESCRIZIONE Stato di manutenzione *Buono*
Morfologia * *Edificio isolato in tessuto denso*
Tipologia ** *casa singola unifamiliare*
Elementi architettonici o artistici di rilievo ***

QUALITA' Qualità progettuale *Media*
Qualità testimoniale
Edificio notevole

Autore vivente

BIBLIOGRAFIA	Testi	Maccaferri Umberto, Mazzucato Gian Paolo Electa Milano 1992	Gruppo Architetti "Città Nuova" Progetti e Architetture
		Maccaferri Umberto, Mazzucato Gian Paolo Electa Milano 1992	Gruppo Architetti "Città Nuova" Progetti e Architetture

Articoli

*
**



SCHEDA EDIFICIO N° 567

INDIVIDUAZIONE Denominazione *edificio residenziale*
Fonte denominazione *Bibliografia*
nota
Edificio appartenente ad insieme costruito
(scheda insieme n° 0)
Funzione *Abitativa*

LOCALIZZAZIONE Quartiere *San Donato*
Indirizzo *via Michelino 59-71*

PRG '85 Zona *R1 residenziale di completamento*
Classificazione attuale *nessuna*

STORIA Datazione *1969*
Tipo datazione
Fonte datazione *Bibliografia*
nota
Esito di concorso
Premio INARCO
Progettista principale *gruppo architetti città nuova*
Progettisti secondari
Fonte attribuzione progettisti *Bibliografia*
nota
Funzione primitiva *Abitativa*
Reperibilità elaborati originali *Pubblicati*
nota
Corrispondenza progetto originale *Corrispondente*
nota

PROPRIETA' Proprietà *Privata*
Tipo di proprietà *Multipla*

DESCRIZIONE Stato di manutenzione *Buono*
Morfologia * *Edificio isolato in tessuto denso*
Tipologia ** *in linea*
Elementi architettonici o artistici di rilievo ***

QUALITA' Qualità progettuale *Media*
Qualità testimoniale
Edificio notevole

Autore vivente

BIBLIOGRAFIA Testi *Maccafèri Umberto, Mazzucato Gian Paolo* Gruppo Architetti "Città Nuova"
Electa *Milano* *1992* *Progetti e Architetture*

Articoli



*
**

SCHEDA EDIFICIO N° 568

INDIVIDUAZIONE Denominazione *edificio residenziale*
Fonte denominazione *Bibliografia*
nota
Edificio appartenente ad insieme costruito
(scheda insieme n° 0)
Funzione *Abitativa*

LOCALIZZAZIONE Quartiere *Navile*
Indirizzo *via Gothe 7*

PRG '85 Zona *R2 assoggettate intervento urbanistico preventivo*
Classificazione attuale *nessuna*

STORIA Datazione *1970*
Tipo datazione
Fonte datazione *Bibliografia*
nota
Esito di concorso
Premio INARCO
Progettista principale *gruppo architetti città nuova*
Progettisti secondari
Fonte attribuzione progettisti *Bibliografia*
nota
Funzione primitiva *Abitativa*
Reperibilità elaborati originali *Pubblicati*
nota
Corrispondenza progetto originale *Corrispondente*
nota

PROPRIETA' Proprietà *Privata*
Tipo di proprietà *Multipla*

DESCRIZIONE Stato di manutenzione *Buono*
Morfologia * *Edificio isolato in tessuto denso*
Tipologia ** *in linea*
Elementi architettonici o artistici di rilievo ***

QUALITA' Qualità progettuale *Media*
Qualità testimoniale
Edificio notevole

Autore vivente

BIBLIOGRAFIA Testi *Maccaferri Umberto, Mazzucato Gian Paolo* Gruppo Architetti "Città Nuova"
Electa *Milano* *1992* *Progetti e Architetture*

Articoli

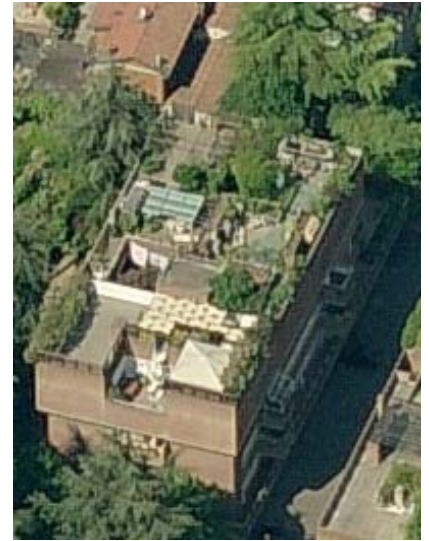

*
**

SCHEDA EDIFICIO N° 569

INDIVIDUAZIONE Denominazione *edificio residenziale*
Fonte denominazione *Bibliografia*
nota
Edificio appartenente ad insieme costruito
(scheda insieme n° 0)
Funzione *Abitativa*

LOCALIZZAZIONE Quartiere *Navile*
Indirizzo *via Goethe 5*

PRG '85 Zona *R2 assoggettate intervento urbanistico preventivo*
Classificazione attuale *nessuna*

STORIA Datazione *1970*
Tipo datazione
Fonte datazione *Bibliografia*
nota
Esito di concorso
Premio INARCO
Progettista principale *gruppo architetti città nuova*
Progettisti secondari
Fonte attribuzione progettisti *Bibliografia*
nota
Funzione primitiva *Abitativa*
Reperibilità elaborati originali *Pubblicati*
nota
Corrispondenza progetto originale *Corrispondente*
nota

PROPRIETA' Proprietà *Privata*
Tipo di proprietà *Multipla*

DESCRIZIONE Stato di manutenzione *Buono*
Morfologia * *Edificio isolato in tessuto denso*
Tipologia ** *in linea*
Elementi architettonici o artistici di rilievo ***

QUALITA' Qualità progettuale *Media*
Qualità testimoniale
Edificio notevole

Autore vivente

BIBLIOGRAFIA Testi *Maccafèri Umberto, Mazzucato Gian Paolo* Gruppo Architetti "Città Nuova"
Electa *Milano* *1992* *Progetti e Architetture*

Articoli



*
**

SCHEDA EDIFICIO N° 570

INDIVIDUAZIONE Denominazione *edificio residenziale*
Fonte denominazione *Bibliografia*
nota
Edificio appartenente ad insieme costruito
(scheda insieme n° 63)
Funzione *Abitativa*

LOCALIZZAZIONE Quartiere *Reno*
Indirizzo *via Panfili 13-15*

PRG '85 Zona *R2 assoggettate intervento urbanistico preventivo*
Classificazione attuale *nessuna*

STORIA Datazione *1972*
Tipo datazione
Fonte datazione *Bibliografia*
nota
Esito di concorso
Premio INARCO
Progettista principale *gruppo architetti città nuova*
Progettisti secondari
Fonte attribuzione progettisti *Bibliografia*
nota
Funzione primitiva *Abitativa*
Reperibilità elaborati originali *Pubblicati*
nota
Corrispondenza progetto originale *Corrispondente*
nota

PROPRIETA' Proprietà *Privata*
Tipo di proprietà *Multipla*

DESCRIZIONE Stato di manutenzione *Buono*
Morfologia * *Edificio parte di complesso edilizio*
Tipologia ** *a torre*
Elementi architettonici o artistici di rilievo ***

QUALITA' Qualità progettuale *Media*
Qualità testimoniale
Edificio notevole

Autore vivente

BIBLIOGRAFIA Testi *Maccaferri Umberto, Mazzucato Gian Paolo* Gruppo Architetti "Città Nuova"
Electa Milano 1992 Progetti e Architetture

Articoli

*
**



SCHEDA EDIFICIO N° 571

INDIVIDUAZIONE Denominazione *edificio residenziale*
Fonte denominazione *Bibliografia*
nota
Edificio appartenente ad insieme costruito
(scheda insieme n° 63)
Funzione *Abitativa*

LOCALIZZAZIONE Quartiere *Reno*
Indirizzo *via Panfilii 9-11*

PRG '85 Zona *R2 assoggettate intervento urbanistico preventivo*
Classificazione attuale *nessuna*

STORIA Datazione *1972*
Tipo datazione
Fonte datazione *Bibliografia*
nota
Esito di concorso
Premio INARCO
Progettista principale *gruppo architetti città nuova*
Progettisti secondari
Fonte attribuzione progettisti *Bibliografia*
nota
Funzione primitiva *Abitativa*
Reperibilità elaborati originali *Pubblicati*
nota
Corrispondenza progetto originale *Corrispondente*
nota

PROPRIETA' Proprietà *Privata*
Tipo di proprietà *Multipla*

DESCRIZIONE Stato di manutenzione *Buono*
Morfologia * *Edificio parte di complesso edilizio*
Tipologia ** *a torre*
Elementi architettonici o artistici di rilievo ***

QUALITA' Qualità progettuale *Media*
Qualità testimoniale
Edificio notevole

Autore vivente

BIBLIOGRAFIA Testi *Maccaferri Umberto, Mazzucato Gian Paolo* Gruppo Architetti "Città Nuova"
Electa Milano 1992 Progetti e Architetture

Articoli



*
**

SCHEDA EDIFICIO N° 572

INDIVIDUAZIONE Denominazione *edificio residenziale*
Fonte denominazione *Bibliografia*
nota
Edificio appartenente ad insieme costruito
(scheda insieme n° 63)
Funzione *Abitativa*

LOCALIZZAZIONE Quartiere *Reno*
Indirizzo *via Panfili 5-7*

PRG '85 Zona *R2 assoggettate intervento urbanistico preventivo*
Classificazione attuale *nessuna*

STORIA Datazione *1972*
Tipo datazione
Fonte datazione *Bibliografia*
nota
Esito di concorso
Premio INARCO
Progettista principale *gruppo architetti città nuova*
Progettisti secondari
Fonte attribuzione progettisti *Bibliografia*
nota
Funzione primitiva *Abitativa*
Reperibilità elaborati originali *Pubblicati*
nota
Corrispondenza progetto originale *Corrispondente*
nota

PROPRIETA' Proprietà *Privata*
Tipo di proprietà *Multipla*

DESCRIZIONE Stato di manutenzione *Buono*
Morfologia * *Edificio parte di complesso edilizio*
Tipologia ** *a torre*
Elementi architettonici o artistici di rilievo ***

QUALITA' Qualità progettuale *Media*
Qualità testimoniale
Edificio notevole

Autore vivente

BIBLIOGRAFIA Testi *Maccaferri Umberto, Mazzucato Gian Paolo* Gruppo Architetti "Città Nuova"
Electa *Milano* *1992* *Progetti e Architetture*

Articoli



*
**

SCHEDA EDIFICIO N° 573

INDIVIDUAZIONE Denominazione *edificio residenziale*
Fonte denominazione *Bibliografia*
nota
Edificio appartenente ad insieme costruito
(scheda insieme n° 63)
Funzione *Abitativa*

LOCALIZZAZIONE Quartiere *Reno*
Indirizzo *via Panfili 1-3*

PRG '85 Zona *R2 assoggettate intervento urbanistico preventivo*
Classificazione attuale *nessuna*

STORIA Datazione *1972*
Tipo datazione
Fonte datazione *Bibliografia*
nota
Esito di concorso
Premio INARCO
Progettista principale *gruppo architetti città nuova*
Progettisti secondari
Fonte attribuzione progettisti *Bibliografia*
nota
Funzione primitiva *Abitativa*
Reperibilità elaborati originali *Pubblicati*
nota
Corrispondenza progetto originale *Corrispondente*
nota

PROPRIETA' Proprietà *Privata*
Tipo di proprietà *Multipla*

DESCRIZIONE Stato di manutenzione *Buono*
Morfologia * *Edificio parte di complesso edilizio*
Tipologia ** *a torre*
Elementi architettonici o artistici di rilievo ***

QUALITA' Qualità progettuale *Media*
Qualità testimoniale
Edificio notevole

Autore vivente

BIBLIOGRAFIA Testi *Maccaferri Umberto, Mazzucato Gian Paolo* Gruppo Architetti "Città Nuova"
Electa *Milano* *1992* *Progetti e Architetture*

Articoli



*
**

SCHEDA EDIFICIO N° 574

INDIVIDUAZIONE Denominazione *uffici direzionali ACT*
Fonte denominazione *Bibliografia*
nota
Edificio appartenente ad insieme costruito
(scheda insieme n° 0)
Funzione *Terziaria*

LOCALIZZAZIONE Quartiere *Navile*
Indirizzo *via Saliceto 3*

PRG '85 Zona *CT attrezzature tecnologiche*
Classificazione attuale *nessuna*

STORIA Datazione *1982*
Tipo datazione
Fonte datazione *Bibliografia*
nota
Esito di concorso
Premio INARCO
Progettista principale *gruppo architetti città nuova*
Progettisti secondari
Fonte attribuzione progettisti *Bibliografia*
nota
Funzione primitiva *Terziaria*
Reperibilità elaborati originali *Pubblicati*
nota
Corrispondenza progetto originale *Manomesso*
nota

PROPRIETA' Proprietà *Privata*
Tipo di proprietà *Multipla*

DESCRIZIONE Stato di manutenzione *Medio*
Morfologia * *Edificio isolato in tessuto denso*
Tipologia ** *speciale non residenziale*
Elementi architettonici o artistici di rilievo ***

QUALITA' Qualità progettuale *Media*
Qualità testimoniale
Edificio notevole

Autore vivente

BIBLIOGRAFIA Testi *Maccafèri Umberto, Mazzucato Gian Paolo* Gruppo Architetti "Città Nuova"
Electa Milano 1992 Progetti e Architetture

Articoli



*
**

SCHEDA EDIFICIO N° 575

INDIVIDUAZIONE Denominazione *palazzo per abitazioni*
Fonte denominazione *Bibliografia*
nota
Edificio appartenente ad insieme costruito
(scheda insieme n° 0)
Funzione *Abitativa*

LOCALIZZAZIONE Quartiere *Santo Stefano*
Indirizzo *via Mazzini 82*

PRG '85 Zona *R1 residenziale di completamento*
Classificazione attuale *nessuna*

STORIA Datazione *1963*
Tipo datazione
Fonte datazione *Bibliografia*
nota
Esito di concorso
Premio INARCO
Progettista principale *Melchiorre Bega*
Progettisti secondari
Fonte attribuzione progettisti *Bibliografia*
nota
Funzione primitiva *Abitativa*
Reperibilità elaborati originali *Pubblicati*
nota
Corrispondenza progetto originale *Corrispondente*
nota

PROPRIETA' Proprietà *Privata*
Tipo di proprietà *Multipla*

DESCRIZIONE Stato di manutenzione *Buono*
Morfologia * *Edificio in cortina edilizia continua o compatta*
Tipologia ** *in linea*
Elementi architettonici o artistici di rilievo ***

QUALITA' Qualità progettuale *Media*
Qualità testimoniale
Edificio notevole

Autore vivente

BIBLIOGRAFIA Testi Zironi Stefano *Editoriale Domus* Milano 1983 Melchiorre Bega Architetto *La ruota della Fortuna*

Articoli

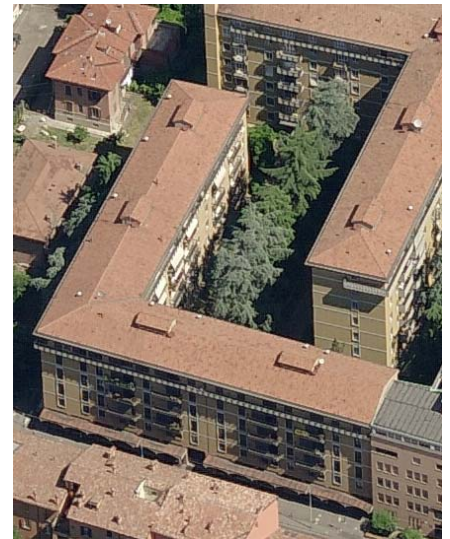

*
**

SCHEDA EDIFICIO N° 576

INDIVIDUAZIONE Denominazione *complesso residenziale Ovidio Vignoni*
Fonte denominazione *Bibliografia*
nota
Edificio appartenente ad insieme costruito
(scheda insieme n° 0)
Funzione *Abitativa*

LOCALIZZAZIONE Quartiere *San Vitale*
Indirizzo *viale Masini 20 - 22*

PRG '85 Zona *R1 residenziale di completamento*
Classificazione attuale *nessuna*

STORIA Datazione *1970*
Tipo datazione
Fonte datazione *Bibliografia*
nota
Esito di concorso
Premio INARCO
Progettista principale *Luigi Vignali*
Progettisti secondari *Antonio Lelli, Arnoldo Fiorini*
Fonte attribuzione progettisti *Bibliografia*
nota
Funzione primitiva *Abitativa*
Reperibilità elaborati originali *Pubblicati*
nota
Corrispondenza progetto originale *Corrispondente*
nota

PROPRIETA' Proprietà *Privata*
Tipo di proprietà *Multipla*

DESCRIZIONE Stato di manutenzione *Buono*
Morfologia * *Edificio in cortina edilizia continua o compatta*
Tipologia ** *in linea*
Elementi architettonici o artistici di rilievo ***

QUALITA' Qualità progettuale *Media*
Qualità testimoniale
Edificio notevole

Autore vivente

BIBLIOGRAFIA Testi *Branchetta Fulvia, Zironi Stefano* *Luigi Vignali*
Arnaldo Forni Editore *Bologna* *1992* *Architetti Bolognesi*

Articoli

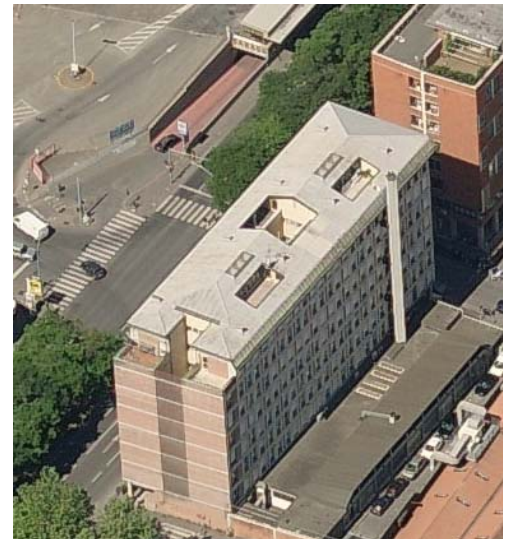

*
**

SCHEDA EDIFICIO N° 577

INDIVIDUAZIONE Denominazione *edificio sociale cooperativa Marinella*
Fonte denominazione *Bibliografia*
nota
Edificio appartenente ad insieme costruito
(scheda insieme n° 0)
Funzione *Abitativa*

LOCALIZZAZIONE Quartiere *Santo Stefano*
Indirizzo *via Bonci 8*

PRG '85 Zona *R6 di rispetto ambientale*
Classificazione attuale *nessuna*

STORIA Datazione *1956*
Tipo datazione
Fonte datazione *Bibliografia*
nota
Esito di concorso
Premio INARCO
Progettista principale *Luigi Vignali*
Progettisti secondari
Fonte attribuzione progettisti *Bibliografia*
nota
Funzione primitiva *Abitativa*
Reperibilità elaborati originali *Pubblicati*
nota
Corrispondenza progetto originale *Corrispondente*
nota

PROPRIETA' Proprietà *Privata*
Tipo di proprietà *Multipla*

DESCRIZIONE Stato di manutenzione *Buono*
Morfologia * *Edificio isolato in tessuto denso*
Tipologia ** *in linea*
Elementi architettonici o artistici di rilievo ***

QUALITA' Qualità progettuale *Media*
Qualità testimoniale
Edificio notevole

Autore vivente

BIBLIOGRAFIA Testi *Branchetta Fulvia, Zironi Stefano* *Luigi Vignali*
Arnaldo Forni Editore *Bologna* *1992* *Architetti Bolognesi*

Articoli



*
**

SCHEDA EDIFICIO N° 578

INDIVIDUAZIONE Denominazione *complesso residenziale e commerciale*
Fonte denominazione *Bibliografia*
nota
Edificio appartenente ad insieme costruito
(scheda insieme n° 64)
Funzione *Abitativa*

LOCALIZZAZIONE Quartiere *Navile*
Indirizzo *via Manin 53 - 57*

PRG '85 Zona *R1 residenziale di completamento*
Classificazione attuale *nessuna*

STORIA Datazione *1980*
Tipo datazione
Fonte datazione *Bibliografia*
nota
Esito di concorso
Premio INARCO
Progettista principale *Gianfranco Masi*
Progettisti secondari
Fonte attribuzione progettisti *Bibliografia*
nota
Funzione primitiva *Abitativa*
Reperibilità elaborati originali *Pubblicati*
nota
Corrispondenza progetto originale *Corrispondente*
nota

PROPRIETA' Proprietà *Privata*
Tipo di proprietà *Multipla*

DESCRIZIONE Stato di manutenzione *Buono*
Morfologia * *Edificio parte di complesso edilizio*
Tipologia ** *in linea*
Elementi architettonici o artistici di rilievo ***

QUALITA' Qualità progettuale *Media*
Qualità testimoniale
Edificio notevole

Autore vivente

BIBLIOGRAFIA Testi Giancarlo Bernabei Gianfranco Masi
Santarini Bologna 1991

Articoli



*
**

SCHEDA EDIFICIO N° 579

INDIVIDUAZIONE Denominazione *complesso residenziale e commerciale*
Fonte denominazione *Bibliografia*
nota
Edificio appartenente ad insieme costruito
(scheda insieme n° 64)
Funzione *Terziaria commerciale*

LOCALIZZAZIONE Quartiere *Navile*
Indirizzo *via Manin 33*

PRG '85 Zona *CC centri commerciali e artigianato di servizio*
Classificazione attuale *nessuna*

STORIA Datazione *1980*
Tipo datazione
Fonte datazione *Bibliografia*
nota
Esito di concorso
Premio INARCO
Progettista principale *Gianfranco Masi*
Progettisti secondari
Fonte attribuzione progettisti *Bibliografia*
nota
Funzione primitiva *Terziaria commerciale*
Reperibilità elaborati originali *Pubblicati*
nota
Corrispondenza progetto originale *Corrispondente*
nota

PROPRIETA' Proprietà *Privata*
Tipo di proprietà *Multipla*

DESCRIZIONE Stato di manutenzione *Medio*
Morfologia * *Edificio parte di complesso edilizio*
Tipologia ** *speciale non residenziale*
Elementi architettonici o artistici di rilievo ***

QUALITA' Qualità progettuale *Media*
Qualità testimoniale
Edificio notevole

Autore vivente

BIBLIOGRAFIA Testi Giancarlo Bernabei Santarini Bologna 1991 Gianfranco Masi

Articoli



*
**

SCHEDA EDIFICIO N° 580

INDIVIDUAZIONE Denominazione *complesso residenziale e commerciale*
Fonte denominazione *Bibliografia*
nota
Edificio appartenente ad insieme costruito
(scheda insieme n° 64)
Funzione *Abitativa*

LOCALIZZAZIONE Quartiere *Navile*
Indirizzo *via Manin 23 - 31*

PRG '85 Zona *R1 residenziale di completamento*
Classificazione attuale *nessuna*

STORIA Datazione *1980*
Tipo datazione
Fonte datazione *Bibliografia*
nota
Esito di concorso
Premio INARCO
Progettista principale *Gianfranco Masi*
Progettisti secondari
Fonte attribuzione progettisti *Bibliografia*
nota
Funzione primitiva *Abitativa*
Reperibilità elaborati originali *Pubblicati*
nota
Corrispondenza progetto originale *Corrispondente*
nota

PROPRIETA' Proprietà *Pubblica*
Tipo di proprietà *Indivisa*

DESCRIZIONE Stato di manutenzione *Medio*
Morfologia * *Edificio parte di complesso edilizio*
Tipologia ** *in linea*
Elementi architettonici o artistici di rilievo ***

QUALITA' Qualità progettuale *Media*
Qualità testimoniale
Edificio notevole

Autore vivente

BIBLIOGRAFIA Testi Giancarlo Bernabei Gianfranco Masi
Santarini Bologna 1991

Articoli

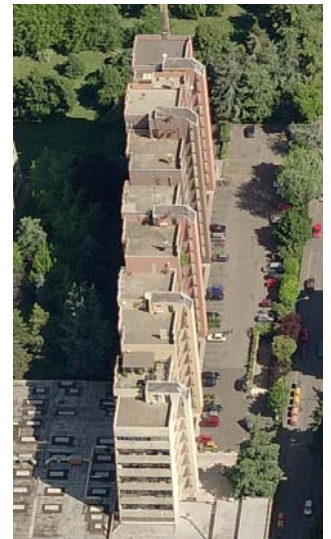

*
**

SCHEDA EDIFICIO N° 581

INDIVIDUAZIONE Denominazione *istituto Santa Giulia*
Fonte denominazione *Bibliografia*
nota
Edificio appartenente ad insieme costruito
(scheda insieme n° 0)
Funzione *Ricettiva*

LOCALIZZAZIONE Quartiere *Santo Stefano*
Indirizzo *via Mazzini 90*

PRG '85 Zona *AR attrezzature religiose*
Classificazione attuale *nessuna*

STORIA Datazione *1966*
Tipo datazione
Fonte datazione *Bibliografia*
nota
Esito di concorso
Premio INARCO
Progettista principale *Gianfranco Masi*
Progettisti secondari
Fonte attribuzione progettisti *Bibliografia*
nota
Funzione primitiva *Ricettiva*
Reperibilità elaborati originali *Pubblicati*
nota
Corrispondenza progetto originale *Corrispondente*
nota

PROPRIETA' Proprietà *Istituzione religiosa*
Tipo di proprietà *Indivisa*

DESCRIZIONE Stato di manutenzione *Buono*
Morfologia * *Edificio in cortina edilizia continua o compatta*
Tipologia ** *in linea*
Elementi architettonici o artistici di rilievo ***

QUALITA' Qualità progettuale *Alta*
Qualità testimoniale
Edificio notevole

Autore vivente

BIBLIOGRAFIA Testi Giancarlo Bernabei Gianfranco Masi
Santarini Bologna 1991

Articoli



*
**

SCHEDA EDIFICIO N° 582

INDIVIDUAZIONE Denominazione *condominio verticale*
Fonte denominazione *Bibliografia*
nota
Edificio appartenente ad insieme costruito
(scheda insieme n° 0)
Funzione *Abitativa*

LOCALIZZAZIONE Quartiere *Santo Stefano*
Indirizzo *via Redenti 2/3 e 2/4*

PRG '85 Zona *R6 di rispetto ambientale*
Classificazione attuale *nessuna*

STORIA Datazione *1975*
Tipo datazione
Fonte datazione *Bibliografia*
nota
Esito di concorso
Premio INARCO
Progettista principale *Gianfranco Masi*
Progettisti secondari
Fonte attribuzione progettisti *Bibliografia*
nota
Funzione primitiva *Abitativa*
Reperibilità elaborati originali *Pubblicati*
nota
Corrispondenza progetto originale *Corrispondente*
nota

PROPRIETA' Proprietà *Privata*
Tipo di proprietà *Multipla*

DESCRIZIONE Stato di manutenzione *Buono*
Morfologia * *Edificio isolato in tessuto denso*
Tipologia ** *in linea*
Elementi architettonici o artistici di rilievo ***

QUALITA' Qualità progettuale *Media*
Qualità testimoniale
Edificio notevole

Autore vivente

BIBLIOGRAFIA Testi Giancarlo Bernabei Gianfranco Masi
Santarini Bologna 1991

Articoli



*
**

SCHEDA EDIFICIO N° 583

INDIVIDUAZIONE Denominazione *condominio orizzontale*
Fonte denominazione *Bibliografia*
nota
Edificio appartenente ad insieme costruito
(scheda insieme n° 0)
Funzione *Abitativa*

LOCALIZZAZIONE Quartiere *Santo Stefano*
Indirizzo *via Redenti 2/2*

PRG '85 Zona *R6 di rispetto ambientale*
Classificazione attuale *nessuna*

STORIA Datazione *1975*
Tipo datazione
Fonte datazione *Bibliografia*
nota
Esito di concorso
Premio INARCO
Progettista principale *Gianfranco Masi*
Progettisti secondari
Fonte attribuzione progettisti *Bibliografia*
nota
Funzione primitiva *Abitativa*
Reperibilità elaborati originali *Pubblicati*
nota
Corrispondenza progetto originale *Corrispondente*
nota

PROPRIETA' Proprietà *Privata*
Tipo di proprietà *Multipla*

DESCRIZIONE Stato di manutenzione *Buono*
Morfologia * *Edificio isolato in tessuto denso*
Tipologia ** *schiera*
Elementi architettonici o artistici di rilievo ***

QUALITA' Qualità progettuale *Media*
Qualità testimoniale
Edificio notevole

Autore vivente

BIBLIOGRAFIA Testi Giancarlo Bernabei Santarini Bologna 1991 Gianfranco Masi

Articoli



*
**

SCHEDA EDIFICIO N° 584

INDIVIDUAZIONE Denominazione *casa Montanari*
Fonte denominazione *Bibliografia*
nota
Edificio appartenente ad insieme costruito
(scheda insieme n° 0)
Funzione *Abitativa*

LOCALIZZAZIONE Quartiere *Santo Stefano*
Indirizzo *via Castiglione 168*

PRG '85 Zona *R6 di rispetto ambientale*
Classificazione attuale *nessuna*

STORIA Datazione *1967*
Tipo datazione
Fonte datazione *Bibliografia*
nota
Esito di concorso
Premio INARCO
Progettista principale *Gianfranco Masi*
Progettisti secondari
Fonte attribuzione progettisti *Bibliografia*
nota
Funzione primitiva *Abitativa*
Reperibilità elaborati originali *Pubblicati*
nota
Corrispondenza progetto originale *Corrispondente*
nota

PROPRIETA' Proprietà *Privata*
Tipo di proprietà *Multipla*

DESCRIZIONE Stato di manutenzione *Buono*
Morfologia * *Edificio isolato in tessuto denso*
Tipologia ** *casa singola plurifamiliare*
Elementi architettonici o artistici di rilievo ***

QUALITA' Qualità progettuale *Media*
Qualità testimoniale
Edificio notevole

Autore vivente

BIBLIOGRAFIA Testi Giancarlo Bernabei Gianfranco Masi
Santarini Bologna 1991

Articoli



*
**

SCHEDA EDIFICIO N° 585

INDIVIDUAZIONE Denominazione *complesso residenziale, uffici e negozi*
Fonte denominazione *Bibliografia*
nota
Edificio appartenente ad insieme costruito
(scheda insieme n° 65)
Funzione *Abitativa*

LOCALIZZAZIONE Quartiere *San Vitale*
Indirizzo *via Fossolo 30 e 32*

PRG '85 Zona *R1 residenziale di completamento*
Classificazione attuale *nessuna*

STORIA Datazione *1970*
Tipo datazione
Fonte datazione *Bibliografia*
nota
Esito di concorso
Premio INARCO
Progettista principale *Gianfranco Masi*
Progettisti secondari
Fonte attribuzione progettisti *Bibliografia*
nota
Funzione primitiva *Abitativa*
Reperibilità elaborati originali *Publicati*
nota
Corrispondenza progetto originale *Corrispondente*
nota

PROPRIETA' Proprietà *Pubblica*
Tipo di proprietà *Indivisa*

DESCRIZIONE Stato di manutenzione *Buono*
Morfologia * *Edificio isolato in tessuto denso*
Tipologia ** *in linea*
Elementi architettonici o artistici di rilievo ***

QUALITA' Qualità progettuale *Media*
Qualità testimoniale
Edificio notevole

Autore vivente

BIBLIOGRAFIA Testi Giancarlo Bernabei Gianfranco Masi
Santarini Bologna 1991

Articoli

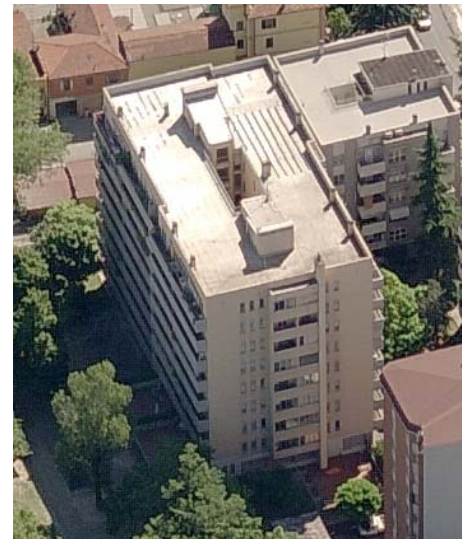

*
**

SCHEDA EDIFICIO N° 586

INDIVIDUAZIONE Denominazione *complesso residenziale, uffici e negozi*
Fonte denominazione *Bibliografia*
nota
Edificio appartenente ad insieme costruito
(scheda insieme n° 65)
Funzione *Abitativa*

LOCALIZZAZIONE Quartiere *San Vitale*
Indirizzo *via Fossolo 28*

PRG '85 Zona *R1 residenziale di completamento*
Classificazione attuale *nessuna*

STORIA Datazione *1970*
Tipo datazione
Fonte datazione *Bibliografia*
nota
Esito di concorso
Premio INARCO
Progettista principale *Gianfranco Masi*
Progettisti secondari
Fonte attribuzione progettisti *Bibliografia*
nota
Funzione primitiva *Abitativa*
Reperibilità elaborati originali *Pubblicati*
nota
Corrispondenza progetto originale *Corrispondente*
nota

PROPRIETA' Proprietà *Privata*
Tipo di proprietà *Multipla*

DESCRIZIONE Stato di manutenzione *Buono*
Morfologia * *Edificio isolato in tessuto denso*
Tipologia ** *a torre*
Elementi architettonici o artistici di rilievo ***

QUALITA' Qualità progettuale *Media*
Qualità testimoniale
Edificio notevole

Autore vivente

BIBLIOGRAFIA Testi Giancarlo Bernabei Gianfranco Masi
Santarini Bologna 1991

Articoli

*
**



SCHEDA EDIFICIO N° 587

INDIVIDUAZIONE Denominazione *complesso residenziale, uffici e negozi*
Fonte denominazione *Bibliografia*
nota
Edificio appartenente ad insieme costruito
(scheda insieme n° 65)
Funzione *Abitativa*

LOCALIZZAZIONE Quartiere *San Vitale*
Indirizzo *via Fossolo 34*

PRG '85 Zona *R1 residenziale di completamento*
Classificazione attuale *nessuna*

STORIA Datazione *1970*
Tipo datazione
Fonte datazione *Bibliografia*
nota
Esito di concorso
Premio INARCO
Progettista principale *Gianfranco Masi*
Progettisti secondari
Fonte attribuzione progettisti *Bibliografia*
nota
Funzione primitiva *Abitativa*
Reperibilità elaborati originali *Pubblicati*
nota
Corrispondenza progetto originale *Corrispondente*
nota

PROPRIETA' Proprietà *Privata*
Tipo di proprietà *Multipla*

DESCRIZIONE Stato di manutenzione *Buono*
Morfologia * *Edificio isolato in tessuto denso*
Tipologia ** *a torre*
Elementi architettonici o artistici di rilievo ***

QUALITA' Qualità progettuale *Media*
Qualità testimoniale
Edificio notevole

Autore vivente

BIBLIOGRAFIA Testi Giancarlo Bernabei Santarini Bologna 1991 Gianfranco Masi

Articoli

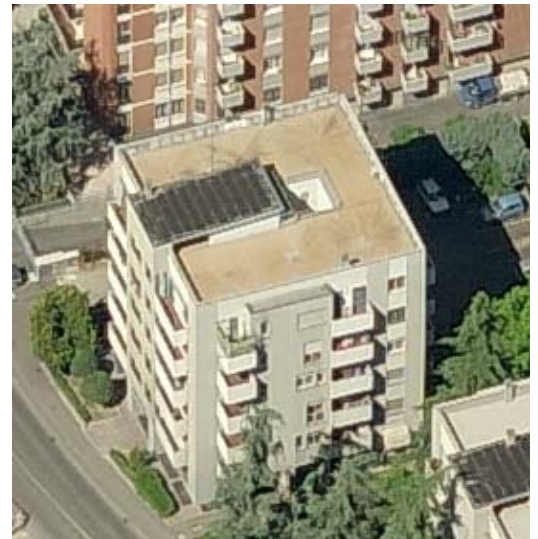

*
**

SCHEDA EDIFICIO N° 588

INDIVIDUAZIONE Denominazione *scuola materna*
Fonte denominazione *Bibliografia*
nota
Edificio appartenente ad insieme costruito
(scheda insieme n° 65)
Funzione *Terziaria di servizio*

LOCALIZZAZIONE Quartiere *San Vitale*
Indirizzo *via Azzurra 54*

PRG '85 Zona *S attrezzature scolastiche*
Classificazione attuale *nessuna*

STORIA Datazione *1970*
Tipo datazione
Fonte datazione *Bibliografia*
nota
Esito di concorso
Premio INARCO
Progettista principale *Gianfranco Masi*
Progettisti secondari
Fonte attribuzione progettisti *Bibliografia*
nota
Funzione primitiva *Terziaria*
Reperibilità elaborati originali *Pubblicati*
nota
Corrispondenza progetto originale *Corrispondente*
nota

PROPRIETA' Proprietà *Pubblica*
Tipo di proprietà *Indivisa*

DESCRIZIONE Stato di manutenzione *Buono*
Morfologia * *Edificio isolato in tessuto denso*
Tipologia ** *speciale non residenziale*
Elementi architettonici o artistici di rilievo ***

QUALITA' Qualità progettuale *Media*
Qualità testimoniale
Edificio notevole

Autore vivente

BIBLIOGRAFIA Testi Giancarlo Bernabei Gianfranco Masi
Santarini Bologna 1991

Articoli



*
**

SCHEDA EDIFICIO N° 589

INDIVIDUAZIONE Denominazione *casa per abitazione e uffici*
Fonte denominazione *Bibliografia*
nota
Edificio appartenente ad insieme costruito
(scheda insieme n° 0)
Funzione *Abitativa*

LOCALIZZAZIONE Quartiere *Santo Stefano*
Indirizzo *via Marchetti 10*

PRG '85 Zona *R6 di rispetto ambientale*
Classificazione attuale *nessuna*

STORIA Datazione *1974*
Tipo datazione
Fonte datazione *Bibliografia*
nota
Esito di concorso
Premio INARCO
Progettista principale *Gianfranco Masi*
Progettisti secondari
Fonte attribuzione progettisti *Bibliografia*
nota
Funzione primitiva *Abitativa*
Reperibilità elaborati originali *Pubblicati*
nota
Corrispondenza progetto originale *Corrispondente*
nota

PROPRIETA' Proprietà *Privata*
Tipo di proprietà *Multipla*

DESCRIZIONE Stato di manutenzione *Buono*
Morfologia * *Edificio isolato in tessuto denso*
Tipologia ** *casa singola plurifamiliare*
Elementi architettonici o artistici di rilievo ***

QUALITA' Qualità progettuale *Alta*
Qualità testimoniale
Edificio notevole

Autore vivente

BIBLIOGRAFIA Testi Giancarlo Bernabei Gianfranco Masi
Santarini Bologna 1991

Articoli



*
**

SCHEDA EDIFICIO N° 590

INDIVIDUAZIONE Denominazione *casa a schiera*
Fonte denominazione *Bibliografia*
nota
Edificio appartenente ad insieme costruito
(scheda insieme n° 0)
Funzione *Abitativa*

LOCALIZZAZIONE Quartiere *Santo Stefano*
Indirizzo *via siepelunga 47/5*

PRG '85 Zona *R6 di rispetto ambientale*
Classificazione attuale *nessuna*

STORIA Datazione *1976*
Tipo datazione
Fonte datazione *Bibliografia*
nota
Esito di concorso
Premio INARCO
Progettista principale *Gianfranco Masi*
Progettisti secondari
Fonte attribuzione progettisti *Bibliografia*
nota
Funzione primitiva *Abitativa*
Reperibilità elaborati originali *Pubblicati*
nota
Corrispondenza progetto originale *Corrispondente*
nota

PROPRIETA' Proprietà *Privata*
Tipo di proprietà *Multipla*

DESCRIZIONE Stato di manutenzione *Buono*
Morfologia * *Edificio isolato in tessuto denso*
Tipologia ** *schiera*
Elementi architettonici o artistici di rilievo ***

QUALITA' Qualità progettuale *Media*
Qualità testimoniale
Edificio notevole

Autore vivente

BIBLIOGRAFIA Testi Giancarlo Bernabei Santarini Bologna 1991 Gianfranco Masi

Articoli



*
**

SCHEDA EDIFICIO N° 591

INDIVIDUAZIONE Denominazione *casa Regazzoni*
Fonte denominazione *Bibliografia*
nota
Edificio appartenente ad insieme costruito
(scheda insieme n° 0)
Funzione *Abitativa*

LOCALIZZAZIONE Quartiere *Santo Stefano*
Indirizzo *via Taruffi 6*

PRG '85 Zona *R6 di rispetto ambientale*
Classificazione attuale *nessuna*

STORIA Datazione *1954*
Tipo datazione
Fonte datazione *Bibliografia*
nota
Esito di concorso
Premio INARCO
Progettista principale *Alfredo Leorati*
Progettisti secondari
Fonte attribuzione progettisti *Bibliografia*
nota
Funzione primitiva *Abitativa*
Reperibilità elaborati originali *Pubblicati*
nota
Corrispondenza progetto originale *Manomesso*
nota

PROPRIETA' Proprietà *Privata*
Tipo di proprietà

DESCRIZIONE Stato di manutenzione *Buono*
Morfologia * *Edificio isolato in tessuto denso*
Tipologia ** *casa singola unifamiliare*
Elementi architettonici o artistici di rilievo ***

QUALITA' Qualità progettuale *Alta*
Qualità testimoniale
Edificio notevole

Autore vivente

BIBLIOGRAFIA Testi Branchetta Fulvia, Zironi Stefano
Forni Editore Bologna 1999 Alfredo Leorati
Architetti Bolognesi

Articoli

*
**



SCHEDA EDIFICIO N° 592

INDIVIDUAZIONE Denominazione *casa per appartamenti cooperativa casabella*
Fonte denominazione *Bibliografia*
nota
Edificio appartenente ad insieme costruito
(scheda insieme n° 0)
Funzione *Abitativa*

LOCALIZZAZIONE Quartiere *Saragozza*
Indirizzo *via Zoccoli 27*

PRG '85 Zona *R1 residenziale di completamento*
Classificazione attuale *nessuna*

STORIA Datazione *1955*
Tipo datazione
Fonte datazione *Bibliografia*
nota
Esito di concorso
Premio INARCO
Progettista principale *Alfredo Leorati*
Progettisti secondari
Fonte attribuzione progettisti *Bibliografia*
nota
Funzione primitiva *Abitativa*
Reperibilità elaborati originali *Pubblicati*
nota
Corrispondenza progetto originale *Manomesso*
nota

PROPRIETA' Proprietà *Privata*
Tipo di proprietà *Multipla*

DESCRIZIONE Stato di manutenzione *Buono*
Morfologia * *Edificio isolato in tessuto denso*
Tipologia ** *a torre*
Elementi architettonici o artistici di rilievo ***

QUALITA' Qualità progettuale *Media*
Qualità testimoniale
Edificio notevole

Autore vivente

BIBLIOGRAFIA Testi

Branchetta Fulvia, Zironi Stefano	Alfredo Leorati
Forni Editore Bologna 1999	Architetti Bolognesi

Articoli



*
**

SCHEDA EDIFICIO N° 593

INDIVIDUAZIONE Denominazione *scuola elementare*
Fonte denominazione *Bibliografia*
nota
Edificio appartenente ad insieme costruito
(scheda insieme n° 0)
Funzione *Terziaria di servizio*

LOCALIZZAZIONE Quartiere *Reno*
Indirizzo *via da Vinci 1 e 3*

PRG '85 Zona *S attrezzature scolastiche*
Classificazione attuale *nessuna*

STORIA Datazione *1964*
Tipo datazione
Fonte datazione *Bibliografia*
nota
Esito di concorso
Premio INARCO
Progettista principale *Alfredo Leorati*
Progettisti secondari *I. Bianco, A. Marabini, E. Trenti, L. Vignali*
Fonte attribuzione progettisti *Bibliografia*
nota
Funzione primitiva *Abitativa*
Reperibilità elaborati originali *Pubblicati*
nota
Corrispondenza progetto originale *Manomesso*
nota

PROPRIETA' Proprietà *Pubblica*
Tipo di proprietà *Indivisa*

DESCRIZIONE Stato di manutenzione *Buono*
Morfologia * *Edificio isolato in tessuto denso*
Tipologia ** *speciale non residenziale*
Elementi architettonici o artistici di rilievo ***

QUALITA' Qualità progettuale *Media*
Qualità testimoniale *Media*
Edificio notevole

Autore vivente

BIBLIOGRAFIA	Testi		
	Branchetta Fulvia, Zironi Stefano Forni Editore	Bologna	1999
	Alfredo Leorati Architetti Bolognesi		
	Branchetta Fulvia, Zironi Stefano Arnaldo Forni Editore	Bologna	1992
	Luigi Vignali Architetti Bolognesi		
	Salmi Laura, Zironi Stefano Arnaldo Forni Editore	Bologna	2006
	Italo Bianco Architetti Bolognesi		

Articoli

*
**

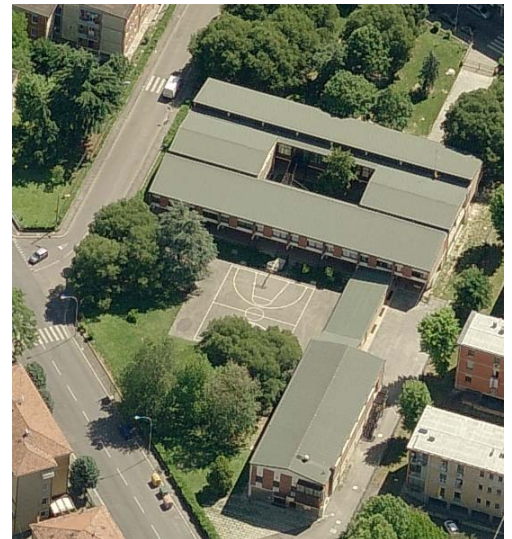

SCHEDA EDIFICIO N° 594

INDIVIDUAZIONE Denominazione *palazzo ad appartamenti*
Fonte denominazione *Bibliografia*
nota
Edificio appartenente ad insieme costruito
(scheda insieme n° 0)
Funzione *Abitativa*

LOCALIZZAZIONE Quartiere *Reno*
Indirizzo *via Varolio 17*

PRG '85 Zona *R1 residenziale di completamento*
Classificazione attuale *nessuna*

STORIA Datazione *1978*
Tipo datazione
Fonte datazione *Bibliografia*
nota
Esito di concorso
Premio INARCO
Progettista principale *Alfredo Leorati*
Progettisti secondari
Fonte attribuzione progettisti *Bibliografia*
nota
Funzione primitiva *Abitativa*
Reperibilità elaborati originali *Pubblicati*
nota
Corrispondenza progetto originale *Manomesso*
nota

PROPRIETA' Proprietà *Privata*
Tipo di proprietà *Multipla*

DESCRIZIONE Stato di manutenzione *Buono*
Morfologia * *Edificio isolato in tessuto denso*
Tipologia ** *a torre*
Elementi architettonici o artistici di rilievo ***

QUALITA' Qualità progettuale *Media*
Qualità testimoniale
Edificio notevole

Autore vivente

BIBLIOGRAFIA Testi *Branchetta Fulvia, Zironi Stefano* *Alfredo Leorati*
Forni Editore *Bologna* *1999* *Architetti Bolognesi*

Articoli



*
**

SCHEDA EDIFICIO N° 595

INDIVIDUAZIONE Denominazione *casa in condominio*
Fonte denominazione *Bibliografia*
nota
Edificio appartenente ad insieme costruito
(scheda insieme n° 0)
Funzione *Abitativa*

LOCALIZZAZIONE Quartiere *Porto*
Indirizzo *via Marconi 16*

PRG '85 Zona *R1 residenziale di completamento*
Classificazione attuale *3a*

STORIA Datazione *1935*
Tipo datazione
Fonte datazione *Bibliografia*
nota
Esito di concorso
Premio INARCO
Progettista principale *Alberto Legnani*
Progettisti secondari *Luciano Petrucci*
Fonte attribuzione progettisti *Bibliografia*
nota
Funzione primitiva *Abitativa*
Reperibilità elaborati originali *Pubblicati*
nota
Corrispondenza progetto originale *Manomesso*
nota

PROPRIETA' Proprietà *Privata*
Tipo di proprietà *Multipla*

DESCRIZIONE Stato di manutenzione *Medio*
Morfologia * *Edificio in cortina edilizia continua o compatta*
Tipologia ** *in linea*
Elementi architettonici o artistici di rilievo ***

QUALITA' Qualità progettuale *Alta*
Qualità testimoniale
Edificio notevole

Autore vivente

BIBLIOGRAFIA Testi *Branchetta Fulvia, Zironi Stefano*
Arnaldo Forni Editore Boloqna 1994

Alberto Legnani
Architetti Bolognesi

Articoli



*
**

SCHEDA EDIFICIO N° 596

INDIVIDUAZIONE Denominazione *sede banca cooperativa*
Fonte denominazione *Bibliografia*
nota
Edificio appartenente ad insieme costruito
(scheda insieme n° 0)
Funzione *Terziaria*

LOCALIZZAZIONE Quartiere *Saragozza*
Indirizzo *via Venezian 5*

PRG '85 Zona *P7 attività direzionali e terziarie per la ricerca*
Classificazione attuale *2a*

STORIA Datazione *1939*
Tipo datazione
Fonte datazione *Bibliografia*
nota
Esito di concorso
Premio INARCO
Progettista principale *Alberto Legnani*
Progettisti secondari *Ciro Vicenzi*
Fonte attribuzione progettisti *Bibliografia*
nota
Funzione primitiva *Terziaria*
Reperibilità elaborati originali *Pubblicati*
nota
Corrispondenza progetto originale *Manomesso*
nota

PROPRIETA' Proprietà *Privata*
Tipo di proprietà *Indivisa*

DESCRIZIONE Stato di manutenzione *Buono*
Morfologia * *Edificio in cortina edilizia continua o compatta*
Tipologia ** *in linea*
Elementi architettonici o artistici di rilievo ***

QUALITA' Qualità progettuale *Media*
Qualità testimoniale
Edificio notevole

Autore vivente

BIBLIOGRAFIA Testi *Branchetta Fulvia, Zironi Stefano* *Alberto Legnani*
Arnaldo Forni Editore *Bologna* *1994* *Architetti Bolognesi*

Articoli

*
**



SCHEDA EDIFICIO N° 597

INDIVIDUAZIONE Denominazione *villa Agostino Tugnoli*
Fonte denominazione *Bibliografia*
nota
Edificio appartenente ad insieme costruito
(scheda insieme n° 0)
Funzione *Abitativa*

LOCALIZZAZIONE Quartiere *Borgo Panigale*
Indirizzo *via Lepido 180/2*

PRG '85 Zona *R1 residenziale di completamento*
Classificazione attuale *nessuna*

STORIA Datazione *1940*
Tipo datazione
Fonte datazione *Bibliografia*
nota
Esito di concorso
Premio INARCO
Progettista principale *Alberto Legnani*
Progettisti secondari
Fonte attribuzione progettisti *Bibliografia*
nota
Funzione primitiva *Abitativa*
Reperibilità elaborati originali *Pubblicati*
nota
Corrispondenza progetto originale *Manomesso*
nota

PROPRIETA' Proprietà *Privata*
Tipo di proprietà

DESCRIZIONE Stato di manutenzione *Medio*
Morfologia * *Edificio isolato in tessuto denso*
Tipologia ** *casa singola unifamiliare*
Elementi architettonici o artistici di rilievo ***

QUALITA' Qualità progettuale *Media*
Qualità testimoniale
Edificio notevole

Autore vivente

BIBLIOGRAFIA Testi Branchetta Fulvia, Zironi Stefano
Arnaldo Forni Editore Bologna 1994 Alberto Legnani
Architetti Bolognesi

Articoli



*
**

SCHEDA EDIFICIO N° 598

INDIVIDUAZIONE Denominazione *fabbricato Pirazzini*
Fonte denominazione *Bibliografia*
nota
Edificio appartenente ad insieme costruito
(scheda insieme n° 0)
Funzione *Abitativa*

LOCALIZZAZIONE Quartiere *Navile*
Indirizzo *via Matteotti 6-8*

PRG '85 Zona *R1 residenziale di completamento*
Classificazione attuale *nessuna*

STORIA Datazione *1952*
Tipo datazione
Fonte datazione *Bibliografia*
nota
Esito di concorso
Premio INARCO
Progettista principale *Alberto Legnani*
Progettisti secondari
Fonte attribuzione progettisti *Bibliografia*
nota
Funzione primitiva *Abitativa*
Reperibilità elaborati originali *Pubblicati*
nota
Corrispondenza progetto originale *Manomesso*
nota

PROPRIETA' Proprietà *Privata*
Tipo di proprietà *Multipla*

DESCRIZIONE Stato di manutenzione *Medio*
Morfologia * *Edificio in cortina edilizia continua o compatta*
Tipologia ** *in linea*
Elementi architettonici o artistici di rilievo ***

QUALITA' Qualità progettuale *Media*
Qualità testimoniale
Edificio notevole

Autore vivente

BIBLIOGRAFIA Testi Branchetta Fulvia, Zironi Stefano
Arnaldo Forni Editore Bologna 1994 Alberto Legnani
Architetti Bolognesi

Articoli

*
**



SCHEDA EDIFICIO N° 599

INDIVIDUAZIONE Denominazione *case*
Fonte denominazione *Bibliografia*
nota
Edificio appartenente ad insieme costruito
(scheda insieme n° 15)
Funzione *Abitativa*

LOCALIZZAZIONE Quartiere *Borgo Panigale*
Indirizzo *via Normandia 72 - 96*

PRG '85 Zona *R1 residenziale di completamento*
Classificazione attuale *nessuna*

STORIA Datazione *1952*
Tipo datazione
Fonte datazione *Bibliografia*
nota
Esito di concorso
Premio INARCO
Progettista principale *Alberto Legnani*
Progettisti secondari
Fonte attribuzione progettisti *Bibliografia*
nota
Funzione primitiva *Abitativa*
Reperibilità elaborati originali *Pubblicati*
nota
Corrispondenza progetto originale *Manomesso*
nota

PROPRIETA' Proprietà *Privata*
Tipo di proprietà *Multipla*

DESCRIZIONE Stato di manutenzione *Medio*
Morfologia * *Edificio in insediamento urbanistico unitario*
Tipologia ** *in linea*
Elementi architettonici o artistici di rilievo ***

QUALITA' Qualità progettuale
Qualità testimoniale *Media*
Edificio notevole

Autore vivente

BIBLIOGRAFIA Testi *Branchetta Fulvia, Zironi Stefano* *Alberto Legnani*
Arnaldo Forni Editore *Bologna* *1994* *Architetti Bolognesi*

Articoli



*
**

SCHEDA EDIFICIO N° 600

INDIVIDUAZIONE Denominazione *palazzo Serra*
Fonte denominazione *Bibliografia*
nota
Edificio appartenente ad insieme costruito
(scheda insieme n° 0)
Funzione *Abitativa*

LOCALIZZAZIONE Quartiere *Savena*
Indirizzo *via Toscana 38 - 40*

PRG '85 Zona *R1 residenziale di completamento*
Classificazione attuale *nessuna*

STORIA Datazione *1953*
Tipo datazione
Fonte datazione *Bibliografia*
nota
Esito di concorso
Premio INARCO
Progettista principale *Alberto Legnani*
Progettisti secondari
Fonte attribuzione progettisti *Bibliografia*
nota
Funzione primitiva *Abitativa*
Reperibilità elaborati originali *Pubblicati*
nota
Corrispondenza progetto originale *Manomesso*
nota

PROPRIETA' Proprietà *Privata*
Tipo di proprietà *Multipla*

DESCRIZIONE Stato di manutenzione *Medio*
Morfologia * *Edificio isolato in tessuto denso*
Tipologia ** *in linea*
Elementi architettonici o artistici di rilievo ***

QUALITA' Qualità progettuale *Media*
Qualità testimoniale
Edificio notevole

Autore vivente

BIBLIOGRAFIA Testi Branchetta Fulvia, Zironi Stefano
Arnaldo Forni Editore Bologna 1994 Alberto Legnani
Architetti Bolognesi

Articoli

*
**

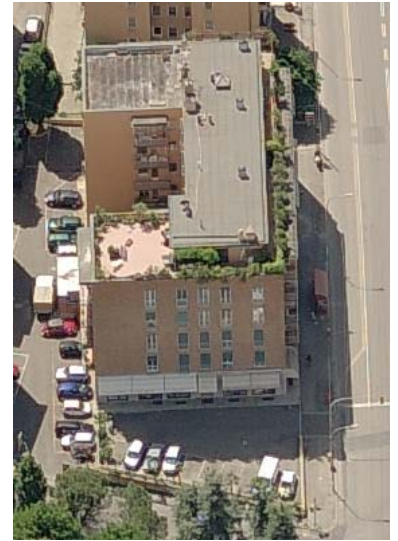

SCHEDA EDIFICIO N° 601

INDIVIDUAZIONE Denominazione *fabbricato per abitazioni San Lorenzo*
Fonte denominazione *Bibliografia*
nota
Edificio appartenente ad insieme costruito
(scheda insieme n° 0)
Funzione *Abitativa*

LOCALIZZAZIONE Quartiere *Porto*
Indirizzo *via San Lorenzo 20*

PRG '85 Zona *R1 residenziale di completamento*
Classificazione attuale *3a*

STORIA Datazione *1952*
Tipo datazione
Fonte datazione *Bibliografia*
nota
Esito di concorso
Premio INARCO
Progettista principale *Alberto Legnani*
Progettisti secondari *Luigi Sella*
Fonte attribuzione progettisti *Bibliografia*
nota
Funzione primitiva *Abitativa*
Reperibilità elaborati originali *Pubblicati*
nota
Corrispondenza progetto originale *Manomesso*
nota

PROPRIETA' Proprietà *Privata*
Tipo di proprietà *Multipla*

DESCRIZIONE Stato di manutenzione *Medio*
Morfologia * *Edificio in cortina edilizia continua o compatta*
Tipologia ** *in linea*
Elementi architettonici o artistici di rilievo ***

QUALITA' Qualità progettuale *Media*
Qualità testimoniale
Edificio notevole

Autore vivente

BIBLIOGRAFIA Testi Branchetta Fulvia, Zironi Stefano
Arnaldo Forni Editore Bologna 1994 Alberto Legnani
Architetti Bolognesi

Articoli

*
**



SCHEDA EDIFICIO N° 602

INDIVIDUAZIONE Denominazione *casa dall'Olmo*
Fonte denominazione *Bibliografia*
nota
Edificio appartenente ad insieme costruito
(scheda insieme n° 0)
Funzione *Abitativa*

LOCALIZZAZIONE Quartiere *Santo Stefano*
Indirizzo *piazza di porta Castiglione 12/2*

PRG '85 Zona *R6 di rispetto ambientale*
Classificazione attuale *nessuna*

STORIA Datazione *1937*
Tipo datazione
Fonte datazione *Bibliografia*
nota
Esito di concorso
Premio INARCO
Progettista principale *Alberto Legnani*
Progettisti secondari
Fonte attribuzione progettisti *Bibliografia*
nota
Funzione primitiva *Abitativa*
Reperibilità elaborati originali *Pubblicati*
nota
Corrispondenza progetto originale *Manomesso*
nota

PROPRIETA' Proprietà *Privata*
Tipo di proprietà *Multipla*

DESCRIZIONE Stato di manutenzione *Buono*
Morfologia * *Edificio isolato in tessuto denso*
Tipologia ** *casa singola plurifamiliare*
Elementi architettonici o artistici di rilievo ***

QUALITA' Qualità progettuale *Alta*
Qualità testimoniale
Edificio notevole

Autore vivente

BIBLIOGRAFIA Testi *Branchetta Fulvia, Zironi Stefano* *Alberto Legnani*
Arnaldo Forni Editore Boloqna *1994* *Architetti Boloqnesi*

Articoli

*
**



SCHEDA EDIFICIO N° 603

INDIVIDUAZIONE Denominazione *villa Calabi*
Fonte denominazione *Bibliografia*
nota
Edificio appartenente ad insieme costruito
(scheda insieme n° 0)
Funzione *Abitativa*

LOCALIZZAZIONE Quartiere *Santo Stefano*
Indirizzo *via Putti 2*

PRG '85 Zona *R6 di rispetto ambientale*
Classificazione attuale *2a*

STORIA Datazione *1925*
Tipo datazione
Fonte datazione *Bibliografia*
nota
Esito di concorso
Premio INARCO
Progettista principale *Alberto Legnani*
Progettisti secondari *Pietro Sacchetti*
Fonte attribuzione progettisti *Bibliografia*
nota
Funzione primitiva *Abitativa*
Reperibilità elaborati originali *Pubblicati*
nota
Corrispondenza progetto originale *Corrispondente*
nota

PROPRIETA' Proprietà *Privata*
Tipo di proprietà *Indivisa*

DESCRIZIONE Stato di manutenzione *Medio*
Morfologia * *Edificio isolato in tessuto denso*
Tipologia ** *casa singola unifamiliare*
Elementi architettonici o artistici di rilievo ***

QUALITA' Qualità progettuale *Alta*
Qualità testimoniale
Edificio notevole

Autore vivente

BIBLIOGRAFIA Testi Branchetta Fulvia, Zironi Stefano
Arnaldo Forni Editore Bologna 1994 Alberto Legnani
Architetti Bolognesi

Articoli

*

**

*** decorazioni in facciata



SCHEDA EDIFICIO N° 604

INDIVIDUAZIONE Denominazione *centro civico lame*
Fonte denominazione *Bibliografia*
nota
Edificio appartenente ad insieme costruito
(scheda insieme n° 0)
Funzione *Terziaria di servizio*

LOCALIZZAZIONE Quartiere *Navile*
Indirizzo *via Marco Polo 51 - 53*

PRG '85 Zona *AS attrezzature d'interesse comune*
Classificazione attuale *nessuna*

STORIA Datazione *1974*
Tipo datazione *Fine lavori*
Fonte datazione *Bibliografia*
nota
Esito di concorso
Premio INARCO
Progettista principale *Enzo Zacchioli*
Progettisti secondari
Fonte attribuzione progettisti *Bibliografia*
nota
Funzione primitiva *Terziaria di servizio*
Reperibilità elaborati originali *Pubblicati*
nota
Corrispondenza progetto originale *Corrispondente*
nota

PROPRIETA' Proprietà *Pubblica*
Tipo di proprietà *Indivisa*

DESCRIZIONE Stato di manutenzione *Medio*
Morfologia * *Edificio isolato in tessuto denso*
Tipologia ** *speciale non residenziale*
Elementi architettonici o artistici di rilievo ***

QUALITA' Qualità progettuale *Media*
Qualità testimoniale
Edificio notevole

Autore vivente

BIBLIOGRAFIA Testi Salomoni Carlo Marsilio Venezia 1983 Lo spazio del cittadino
L'esperienza dei centri civici a Bologna

Articoli



*
**

SCHEDA EDIFICIO N° 605

INDIVIDUAZIONE Denominazione *centro giovani e anziani lunetta Gamberini*
Fonte denominazione *Bibliografia*
nota
Edificio appartenente ad insieme costruito
(scheda insieme n° 0)
Funzione *Terziaria di servizio*

LOCALIZZAZIONE Quartiere *Santo Stefano*
Indirizzo *via degli orti 60*

PRG '85 Zona *VS Impianti sportivi*
Classificazione attuale *nessuna*

STORIA Datazione *1985*
Tipo datazione *Fine lavori*
Fonte datazione *Bibliografia*
nota
Esito di concorso
Premio INARCO
Progettista principale *Paolo Bettini*
Progettisti secondari *Michaela Veleanu*
Fonte attribuzione progettisti *Bibliografia*
nota
Funzione primitiva *Terziaria di servizio*
Reperibilità elaborati originali *Pubblicati*
nota
Corrispondenza progetto originale *Corrispondente*
nota

PROPRIETA' Proprietà *Pubblica*
Tipo di proprietà *Indivisa*

DESCRIZIONE Stato di manutenzione *Medio*
Morfologia * *Edificio isolato su lotto*
Tipologia ** *speciale non residenziale*
Elementi architettonici o artistici di rilievo ***

QUALITA' Qualità progettuale *Alta*
Qualità testimoniale
Edificio notevole

Autore vivente

BIBLIOGRAFIA Testi Carlo Salone
Marsilio Venezia 1985 A misura d'uomo
Lo spazio del cittadino

Articoli

*
**



SCHEDA EDIFICIO N° 606

INDIVIDUAZIONE Denominazione *asilo nido Santa Viola*
Fonte denominazione *Bibliografia*
nota
Edificio appartenente ad insieme costruito
(scheda insieme n° 0)
Funzione *Terziaria di servizio*

LOCALIZZAZIONE Quartiere *Reno*
Indirizzo *via del giacinto 42*

PRG '85 Zona *S attrezzature scolastiche*
Classificazione attuale *nessuna*

STORIA Datazione *0*
Tipo datazione
Fonte datazione *Bibliografia*
nota
Esito di concorso
Premio INARCO
Progettista principale *Riccardo Merlo*
Progettisti secondari
Fonte attribuzione progettisti *Bibliografia*
nota
Funzione primitiva *Terziaria di servizio*
Reperibilità elaborati originali *Pubblicati*
nota
Corrispondenza progetto originale *Manomesso*
nota

PROPRIETA' Proprietà *Pubblica*
Tipo di proprietà *Indivisa*

DESCRIZIONE Stato di manutenzione *Medio*
Morfologia * *Edificio isolato in tessuto denso*
Tipologia ** *speciale non residenziale*
Elementi architettonici o artistici di rilievo ***

QUALITA' Qualità progettuale *Alta*
Qualità testimoniale
Edificio notevole

Autore vivente

BIBLIOGRAFIA Testi Carlo Salone
Marsilio Venezia 1985 A misura d'uomo
Lo spazio del cittadino

Articoli

*
**



SCHEDA EDIFICIO N° 607

INDIVIDUAZIONE Denominazione *scuola media Santa Viola*
Fonte denominazione *Bibliografia*
nota
Edificio appartenente ad insieme costruito
(scheda insieme n° 0)
Funzione *Terziaria di servizio*

LOCALIZZAZIONE Quartiere *Reno*
Indirizzo *via del giacinto 37 - 39*

PRG '85 Zona *S attrezzature scolastiche*
Classificazione attuale *nessuna*

STORIA Datazione 0
Tipo datazione
Fonte datazione *Bibliografia*
nota
Esito di concorso
Premio INARCO
Progettista principale *Fioretta Gualdi*
Progettisti secondari
Fonte attribuzione progettisti *Bibliografia*
nota
Funzione primitiva *Terziaria di servizio*
Reperibilità elaborati originali *Pubblicati*
nota
Corrispondenza progetto originale *Manomesso*
nota

PROPRIETA' Proprietà *Pubblica*
Tipo di proprietà *Indivisa*

DESCRIZIONE Stato di manutenzione *Medio*
Morfologia * *Edificio isolato in tessuto denso*
Tipologia ** *speciale non residenziale*
Elementi architettonici o artistici di rilievo ***

QUALITA' Qualità progettuale *Media*
Qualità testimoniale
Edificio notevole

Autore vivente

BIBLIOGRAFIA Testi Carlo Salone
Marsilio Venezia 1985 A misura d'uomo
Lo spazio del cittadino

Articoli

*
**



SCHEDA EDIFICIO N° 608

INDIVIDUAZIONE Denominazione *asilo nido e scuola materna*
Fonte denominazione *Bibliografia*
nota
Edificio appartenente ad insieme costruito
(scheda insieme n° 0)
Funzione *Terziaria di servizio*

LOCALIZZAZIONE Quartiere *Navile*
Indirizzo *via ca' bianca 13/2*

PRG '85 Zona *S attrezzature scolastiche*
Classificazione attuale *nessuna*

STORIA Datazione *1974*
Tipo datazione *Fine lavori*
Fonte datazione *Bibliografia*
nota
Esito di concorso
Premio INARCO
Progettista principale *Fioretta Gualdi*
Progettisti secondari *Piero Bottino, Vittorio Rimondi*
Fonte attribuzione progettisti *Bibliografia*
nota
Funzione primitiva *Terziaria di servizio*
Reperibilità elaborati originali *Pubblicati*
nota
Corrispondenza progetto originale *Manomesso*
nota

PROPRIETA' Proprietà *mista*
Tipo di proprietà *Multipla*

DESCRIZIONE Stato di manutenzione *Buono*
Morfologia * *Edificio isolato in tessuto denso*
Tipologia ** *speciale non residenziale*
Elementi architettonici o artistici di rilievo ***

QUALITA' Qualità progettuale *Media*
Qualità testimoniale
Edificio notevole

Autore vivente

BIBLIOGRAFIA Testi

Articoli			
	Casabella	363	1972
	L'architecture d'auj	166	1973
*	Abitare	21-22	1974
	Casabella	447	1979
	Modulo	4	1985

**

SCHEDA EDIFICIO N° 609

INDIVIDUAZIONE Denominazione *asilo nido e scuola materna*
Fonte denominazione *Bibliografia*
nota
Edificio appartenente ad insieme costruito
(scheda insieme n° 0)
Funzione *Terziaria di servizio*

LOCALIZZAZIONE Quartiere *Reno*
Indirizzo *via Lorenzetti 8*

PRG '85 Zona *S attrezzature scolastiche*
Classificazione attuale *nessuna*

STORIA Datazione *1971*
Tipo datazione *Fine lavori*
Fonte datazione *Bibliografia*
nota
Esito di concorso
Premio INARCO
Progettista principale *Fioretta Gualdi*
Progettisti secondari *Piero Bottino, Vittorio Rimondi*
Fonte attribuzione progettisti *Bibliografia*
nota
Funzione primitiva *Terziaria di servizio*
Reperibilità elaborati originali *Pubblicati*
nota
Corrispondenza progetto originale *Manomesso*
nota

PROPRIETA' Proprietà *Pubblica*
Tipo di proprietà *Indivisa*

DESCRIZIONE Stato di manutenzione *Buono*
Morfologia * *Edificio isolato in tessuto denso*
Tipologia ** *speciale non residenziale*
Elementi architettonici o artistici di rilievo ***

QUALITA' Qualità progettuale *Media*
Qualità testimoniale
Edificio notevole

Autore vivente

BIBLIOGRAFIA Testi

Articoli	Casabella	363	1972
	L'architecture d'auj	166	1973
*	Abitare	21-22	1974
	Casabella	447	1979
	Modulo	4	1985

**

SCHEDA EDIFICIO N° 610

INDIVIDUAZIONE Denominazione *asilo nido e scuola materna*
Fonte denominazione *Bibliografia*
nota
Edificio appartenente ad insieme costruito
(scheda insieme n° 0)
Funzione *Terziaria di servizio*

LOCALIZZAZIONE Quartiere *Reno*
Indirizzo *via Gamberini 2*

PRG '85 Zona *S attrezzature scolastiche*
Classificazione attuale *nessuna*

STORIA Datazione *1974*
Tipo datazione *Fine lavori*
Fonte datazione *Bibliografia*
nota
Esito di concorso
Premio INARCO
Progettista principale *Fioretta Gualdi*
Progettisti secondari *Piero Bottino, Vittorio Rimondi*
Fonte attribuzione progettisti *Bibliografia*
nota
Funzione primitiva *Terziaria di servizio*
Reperibilità elaborati originali *Pubblicati*
nota
Corrispondenza progetto originale *Manomesso*
nota

PROPRIETA' Proprietà *Pubblica*
Tipo di proprietà *Indivisa*

DESCRIZIONE Stato di manutenzione *Buono*
Morfologia * *Edificio isolato in tessuto denso*
Tipologia ** *speciale non residenziale*
Elementi architettonici o artistici di rilievo ***

QUALITA' Qualità progettuale *Media*
Qualità testimoniale
Edificio notevole

Autore vivente

BIBLIOGRAFIA Testi

Articoli	Casabella	363	1972
	L'architecture d'auj	166	1973
*	Abitare	21-22	1974
	Casabella	447	1979
	Modulo	4	1985

**

SCHEMA EDIFICIO N° 611

INDIVIDUAZIONE Denominazione *asilo nido e scuola materna*
Fonte denominazione *Bibliografia*
nota
Edificio appartenente ad insieme costruito
(scheda insieme n° 0)
Funzione *Terziaria di servizio*

LOCALIZZAZIONE Quartiere *San Vitale*
Indirizzo *via dell'arcobaleno 17*

PRG '85 Zona *S attrezzature scolastiche*
Classificazione attuale *nessuna*

STORIA Datazione *1975*
Tipo datazione *Fine lavori*
Fonte datazione *Bibliografia*
nota
Esito di concorso
Premio INARCO
Progettista principale *Fioretta Gualdi*
Progettisti secondari *Piero Bottino, Vittorio Rimondi*
Fonte attribuzione progettisti *Bibliografia*
nota
Funzione primitiva *Terziaria di servizio*
Reperibilità elaborati originali *Pubblicati*
nota
Corrispondenza progetto originale *Manomesso*
nota

PROPRIETA' Proprietà *Pubblica*
Tipo di proprietà *Indivisa*

DESCRIZIONE Stato di manutenzione *Buono*
Morfologia * *Edificio isolato in tessuto denso*
Tipologia ** *speciale non residenziale*
Elementi architettonici o artistici di rilievo ***

QUALITA' Qualità progettuale *Media*
Qualità testimoniale
Edificio notevole

Autore vivente

BIBLIOGRAFIA Testi

Articoli			
Casabella	363		1972
L'architecture d'auj	166		1973
Abitare	21-22		1974
Casabella	447		1979
Modulo	4		1985

**

SCHEDA EDIFICIO N° 612

INDIVIDUAZIONE Denominazione *asilo nido e scuola materna*
Fonte denominazione *Bibliografia*
nota
Edificio appartenente ad insieme costruito
(scheda insieme n° 0)
Funzione *Terziaria di servizio*

LOCALIZZAZIONE Quartiere *San Vitale*
Indirizzo *via scandellara 9*

PRG '85 Zona *S attrezzature scolastiche*
Classificazione attuale *nessuna*

STORIA Datazione *1975*
Tipo datazione *Fine lavori*
Fonte datazione *Bibliografia*
nota
Esito di concorso
Premio INARCO
Progettista principale *Fioretta Gualdi*
Progettisti secondari *Piero Bottino, Vittorio Rimondi*
Fonte attribuzione progettisti *Bibliografia*
nota
Funzione primitiva *Terziaria di servizio*
Reperibilità elaborati originali *Pubblicati*
nota
Corrispondenza progetto originale *Manomesso*
nota

PROPRIETA' Proprietà *Pubblica*
Tipo di proprietà *Indivisa*

DESCRIZIONE Stato di manutenzione *Buono*
Morfologia * *Edificio isolato in tessuto denso*
Tipologia ** *speciale non residenziale*
Elementi architettonici o artistici di rilievo ***

QUALITA' Qualità progettuale *Media*
Qualità testimoniale
Edificio notevole

Autore vivente

BIBLIOGRAFIA Testi

Articoli	Casabella	363	1972
	L'architecture d'auj	166	1973
*	Abitare	21-22	1974
	Casabella	447	1979
	Modulo	4	1985

**

SCHEDA EDIFICIO N° 613

INDIVIDUAZIONE Denominazione *asilo nido e scuola materna*
Fonte denominazione *Bibliografia*
nota
Edificio appartenente ad insieme costruito
(scheda insieme n° 0)
Funzione *Terziaria di servizio*

LOCALIZZAZIONE Quartiere *San Vitale*
Indirizzo *via spartaco 1*

PRG '85 Zona *S attrezzature scolastiche*
Classificazione attuale *nessuna*

STORIA Datazione *1975*
Tipo datazione *Fine lavori*
Fonte datazione *Bibliografia*
nota
Esito di concorso
Premio INARCO
Progettista principale *Fioretta Gualdi*
Progettisti secondari *Piero Bottino, Vittorio Rimondi*
Fonte attribuzione progettisti *Bibliografia*
nota
Funzione primitiva *Terziaria di servizio*
Reperibilità elaborati originali *Pubblicati*
nota
Corrispondenza progetto originale *Manomesso*
nota

PROPRIETA' Proprietà *Pubblica*
Tipo di proprietà *Indivisa*

DESCRIZIONE Stato di manutenzione *Buono*
Morfologia * *Edificio isolato in tessuto denso*
Tipologia ** *speciale non residenziale*
Elementi architettonici o artistici di rilievo ***

QUALITA' Qualità progettuale *Media*
Qualità testimoniale
Edificio notevole

Autore vivente

BIBLIOGRAFIA Testi

Articoli	Casabella	363	1972
	L'architecture d'auj	166	1973
*	Abitare	21-22	1974
	Casabella	447	1979
	Modulo	4	1985

**

SCHEDA EDIFICIO N° 614

INDIVIDUAZIONE Denominazione *scuola media*
Fonte denominazione *Bibliografia*
nota
Edificio appartenente ad insieme costruito
(scheda insieme n° 0)
Funzione *Terziaria di servizio*

LOCALIZZAZIONE Quartiere *San Donato*
Indirizzo *viale Aldo Moro 31*

PRG '85 Zona *S attrezzature scolastiche*
Classificazione attuale *nessuna*

STORIA Datazione *1985*
Tipo datazione *Fine lavori*
Fonte datazione *Bibliografia*
nota
Esito di concorso
Premio INARCO
Progettista principale *Fioretta Gualdi*
Progettisti secondari *P. Bottino, M. Rivalta, F. Benassi, G. Mignani.*
Fonte attribuzione progettisti *Bibliografia*
nota
Funzione primitiva *Terziaria di servizio*
Reperibilità elaborati originali *Pubblicati*
nota
Corrispondenza progetto originale *Manomesso*
nota

PROPRIETA' Proprietà *Pubblica*
Tipo di proprietà *Indivisa*

DESCRIZIONE Stato di manutenzione *Medio*
Morfologia * *Edificio isolato in tessuto denso*
Tipologia ** *speciale non residenziale*
Elementi architettonici o artistici di rilievo ***

QUALITA' Qualità progettuale *Media*
Qualità testimoniale
Edificio notevole

Autore vivente

BIBLIOGRAFIA Testi

Articoli Casabella 447 1979

*
**

SCHEMA EDIFICIO N° 615

INDIVIDUAZIONE Denominazione *scuola media*
Fonte denominazione *Bibliografia*
nota
Edificio appartenente ad insieme costruito
(scheda insieme n° 48)
Funzione *Terziaria di servizio*

LOCALIZZAZIONE Quartiere *Borgo Panigale*
Indirizzo *via Galeazza 57 - 59*

PRG '85 Zona *S attrezzature scolastiche*
Classificazione attuale *nessuna*

STORIA Datazione *1985*
Tipo datazione *Fine lavori*
Fonte datazione *Bibliografia*
nota
Esito di concorso
Premio INARCO
Progettista principale *Fioretta Gualdi*
Progettisti secondari *P. Bottino, M. Rivalta, F. Benassi, G. Mignani.*
Fonte attribuzione progettisti *Bibliografia*
nota
Funzione primitiva *Terziaria di servizio*
Reperibilità elaborati originali *Pubblicati*
nota
Corrispondenza progetto originale *Manomesso*
nota

PROPRIETA' Proprietà *Pubblica*
Tipo di proprietà *Indivisa*

DESCRIZIONE Stato di manutenzione *Medio*
Morfologia * *Edificio in insediamento urbanistico unitario*
Tipologia ** *speciale non residenziale*
Elementi architettonici o artistici di rilievo ***

QUALITA' Qualità progettuale *Media*
Qualità testimoniale
Edificio notevole

Autore vivente

BIBLIOGRAFIA Testi

Articoli Casabella 447 1979

*
**

SCHEDA EDIFICIO N° 616

INDIVIDUAZIONE Denominazione *scula media*
Fonte denominazione *Bibliografia*
nota
Edificio appartenente ad insieme costruito
(scheda insieme n° 0)
Funzione *Terziaria di servizio*

LOCALIZZAZIONE Quartiere *Borgo Panigale*
Indirizzo *via del giacinto 39*

PRG '85 Zona *S attrezzature scolastiche*
Classificazione attuale *nessuna*

STORIA Datazione *1985*
Tipo datazione *Fine lavori*
Fonte datazione *Bibliografia*
nota
Esito di concorso
Premio INARCO
Progettista principale *Fioretta Gualdi*
Progettisti secondari *Piero Bottino, Vittorio Rimondi*
Fonte attribuzione progettisti *Bibliografia*
nota
Funzione primitiva *Terziaria di servizio*
Reperibilità elaborati originali *Pubblicati*
nota
Corrispondenza progetto originale *Manomesso*
nota

PROPRIETA' Proprietà *Pubblica*
Tipo di proprietà *Indivisa*

DESCRIZIONE Stato di manutenzione *Medio*
Morfologia * *Edificio in insediamento urbanistico unitario*
Tipologia ** *speciale non residenziale*
Elementi architettonici o artistici di rilievo ***

QUALITA' Qualità progettuale *Media*
Qualità testimoniale
Edificio notevole

Autore vivente

BIBLIOGRAFIA Testi

Articoli Modulo 4 1985

*
**
