Comune di Bologna

APPROFONDIMENTI TEMATICI
per la
redazione del

PIANO STRATEGICO STRUTTURALE COMUNALE

IMMAGINI DEL CAMBIAMENTO

USO DEL SUOLO AL 2001

Scala 1 : 10.000

Tavola 12

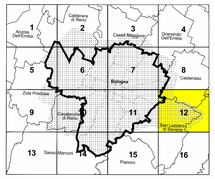

BILANCIO DELLE
TRASFORMAZIONI
TERRITORIALI
E DEL PAESAGGIO 1954 - 2001

CAIRE - *Urbanistica*

MARZO 2004

1 - AREE URBANIZZATE E SUPERFICI ARTIFICIALI

1.1 - Aree urbanizzate

1.1.1 - Tessuto urbano continuo

- *Tessuto residenziale denso*
- *Tessuto residenziale continuo mediamente denso*

1.1.2 - Insediamento discontinuo

- *Tessuto residenziale discontinuo*
- *Tessuto residenziale rado e nucleiforme*
- *Tessuto residenziale sparso*

1.2 - Insediamenti produttivi, grandi impianti e reti di comunicazione

1.2.1 - Zone produttive

- *Insediamenti industriali, artigianali, commerciali*
- *Insediamenti produttivi agricoli*
- *Insediamenti misti (produttivi e residenziali)*

1.2.2 - Insediamenti di grandi impianti di servizi pubblici e privati

- *Insediamenti ospedalieri e sanitari*
- *Impianti di servizi pubblici e privati*
- *Impianti tecnologici*
- *Cimiteri*

1.2.3 - Reti stradali e ferroviarie e spazi accessori, aeroporti

- *Reti stradali e spazi accessori*
- *Reti ferroviarie e spazi accessori*
- *Aeroporti*

1.3 - Aree estrattive, discariche, cantieri, terreni artefatti e abbandonati

- *Cantieri, aree urbane in trasformazione*
- *Aree estrattive*
- *Aree estrattive recuperate*
- *Discariche*
- *Discariche recuperate*

1.4 - Aree verdi non agricole

1.4.1 - Aree verdi urbane

- *Parchi, giardini, ville e spazi vegetati*
- *Aree verdi incolte*
- *Aree vegetate di pertinenza delle autostrade e ferrovie*

1.4.2 - Aree sportive e ricreative

- *Impianti sportivi e ricreativi*
- *Campeggi, strutture turistiche, ricettive*
- *Parchi divertimento, attrezzati*
- *Campi di sosta nomadi*

2 - AREE AGRICOLE

2.1 - Terreni agricoli

2.1.1 - Seminativi

- *Seminativo semplice*
- *Seminativo semplice con la presenza diffusa di filari arborei*
- *Seminativo semplice con presenza rada di filari arborei*
- *Seminativo arborato*
- *Colture ortoflorovivaistiche a pieno campo*
- *Vivai*
- *Colture ortoflorovivaistiche protette*
- *Orti familiari in ambito urbano*
- *Aree incolte soggette ad usi diversi e/o in trasformazione*

2.1.2 - Legnose agrarie

- *Frutteti e vigneti*
- *Pioppeti*
- *Altre legnose agrarie*

3 - AREE FORESTALI E NATURALI

3.1 - Zone boscate e prati

3.1.1 - Prati

- *Prati e prato-pascoli*
- *Prati e prato-pascoli arborati*

3.1.2 - Boschi

- *Boschi di latifoglie e conifere*
- *Vegetazione arbustiva e arborea ripariale*
- *Rimboschimenti recenti*

3.2 - Vegetazione naturale e ambienti umidi

- *Vegetazione palustre e zone umide*
- *Vegetazione erbacea dei greti e delle sponde*
- *Vegetazione arbustiva, arborea rada e cespuglieti*

3.3 - Aree con vegetazione rada o assente

- *Aree scarsamente vegetate con affioramenti litoidi*
- *Affioramenti litoidi privi di vegetazione*
- *Calanchi in erosione*
- *Aree sabbioso-ghiaiose fluviali*

4 - ACQUE SUPERFICIALI

4.1 - Aree idriche

- *Laghi e specchi d'acqua*
- *Laghi e specchi d'acqua dovuti ad attività estrattive*
- *Alvei fluviali e corsi d'acqua artificiali*

- *Zone non fotointerpretabili*

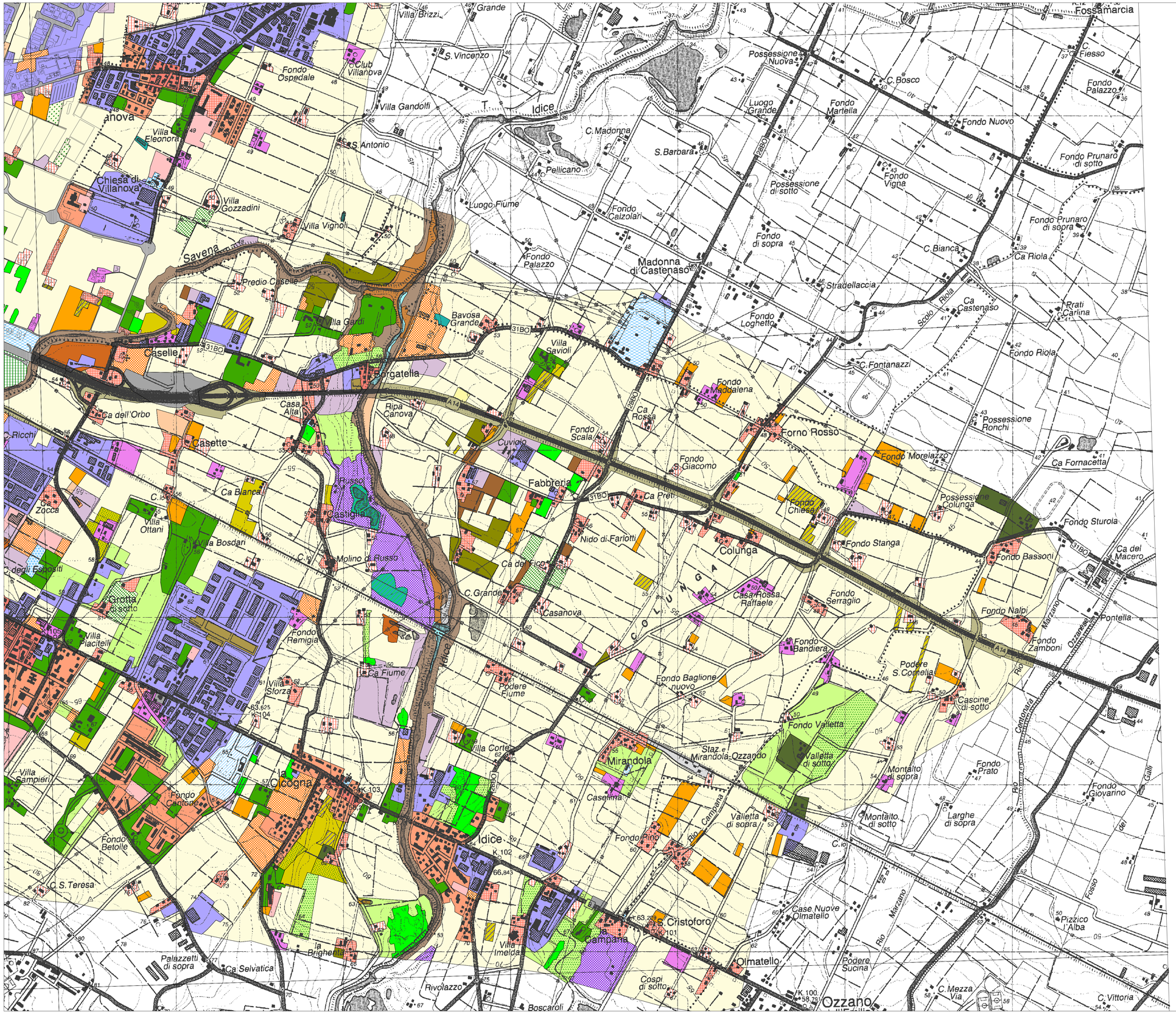

La ricerca sulla evoluzione degli Usi del Suolo in area bolognese
nella seconda metà del XX secolo
è stata condotta da CAIRE - Urbanistica
per l'Area Qualità Urbana del Comune di Bologna,
diretta da Giacomo Capuzzimati.
Alle impostazioni e alla conduzione della ricerca hanno partecipato:
Ugo Baldini, Liana Cognigni (fotointerpretazione), Omar Tondelli (allestimento GIS),
Maria Luisa Bisognin, Antonella Borghi, Giovanni Cafiero,
Contardo Crotti, Giampiero Lupatelli, Giovanni Viel.