

# Approfondimenti conoscitivi

Piano Adottato  
novembre 2020

Leggere il Piano

Profilo e conoscenze

## Approfondimenti conoscitivi

Strategie e visione  
Strategie urbane  
Strategie locali  
Disciplina del Piano

Assetti e  
strategie

Documento di VALSAT

Schede  
Tavole

Tavola  
dei vincoli

Regolamento edilizio

Documenti di Piano



a. Popolazione



In questo documento sono contenuti gli studi e le analisi editi per il Piano Urbanistico, che dettagliano le schede di sintesi presenti nel documento > **Profilo e conoscenze**

## Indice

Profilo e conoscenze > scheda 1,2,3,4,5	2
Profilo e conoscenze > scheda 3 Stima della popolazione temporanea	3
Stima e localizzazione della popolazione temporanea	3



“ Il sito [I numeri di Bologna metropolitana](#) è il luogo di raccolta, documentazione e informazione statistica di scala metropolitana, messo a disposizione degli enti locali e dei cittadini.

Il portale si propone di raccogliere in un unico polo conoscitivo il complesso della documentazione statistica di fonte pubblica prodotta a livello metropolitano: dati statistici, serie storiche, Censimenti, studi, ricerche e rapporti sviluppati sulle diverse tematiche nel corso del tempo, previsioni e proiezioni demografiche.

Prodotto della collaborazione del Comune e della Città metropolitana di Bologna, il Portale ha l'obiettivo di rendere disponibile il complesso di dati - in precedenza prodotti e divulgati dai due Enti singolarmente -, in un unico archivio statistico di scala metropolitana, mettendo a disposizione anche il complesso di studi e ricerche prodotti nel corso del tempo sulla realtà metropolitana di Bologna e sulle diverse realtà sub-metropolitane.

I dati e gli studi di approfondimento sono infatti aggiornati secondo programmi condivisi dal Comune e dalla Città metropolitana, che coordinano l'arricchimento delle diverse fonti conoscitive.

I numeri di Bologna metropolitana custodisce la complessità delle trasformazioni di lunga durata che hanno portato alla costruzione della Bologna metropoli di oggi - cambiamenti demografici, sociali, territoriali, economici, di costume e di stile di vita -, fotografa con attenzione sistematica il presente, e può portare chi lo esplora a contemplare gli scenari futuri che di volta in volta le proiezioni rendono plausibili.”

Il sito oltre ad essere utile per approfondire la conoscenza attraverso i dati disponibili, propone periodicamente un'attenta interpretazione dei fenomeni di carattere locale, metropolitano e di inquadramento del contesto bolognese rispetto al panorama nazionale.

L'Ufficio di Piano del PUG si è avvalso della specifica competenza degli uffici preposti alla redazione del Portale e pertanto si rimanda a tale sito per gli approfondimenti.

Sono dati ISTAT pubblicati a marzo 2020 su dati 2016, al netto delle presenze turistiche, basato sulle presenze quotidiane di studenti, lavoratori e city users. Se può essere utile, possiamo mettere le mappe della densità di residenti, lavoratori e studenti per area statistica o per sezione di censimento. Hanno qualche limite perchè sono stime però danno un'idea della distribuzione nel territorio dei punti "attrattori" per residenza, lavoro e studio



## Stima e localizzazione della popolazione temporanea

Oltre che dai cittadini residenti, Bologna è vissuta da diverse “popolazioni” non abitualmente dimoranti in città. Secondo Istat, si possono stimare circa 100.000 individui (lavoratori, studenti e city users del territorio), che si aggiungono ai 390.000 residenti nel Comune di Bologna (il 28% in più dunque), portando a oltre 500.000 gli individui complessivamente presenti, senza considerare i turisti. Nell'intero territorio metropolitano si stima l'8% in più rispetto al milione di residenti. Sempre secondo Istat, il 78% degli spostamenti quotidiani avviene all'interno dell'area metropolitana, principalmente per motivi di lavoro. I turisti, cresciuti esponenzialmente fino alla primavera 2020, sono arrivati a un equivalente di 50.000 persone/giorno.

Non è possibile definire le parti di città dove si concentra la popolazione temporanea, tuttavia si possono sovrapporre alcune conoscenze rispetto ad alcuni servizi attrattori che danno un'idea distributiva.

*Densità popolazione residente ab/kmq per sezione di censimento (2019)*

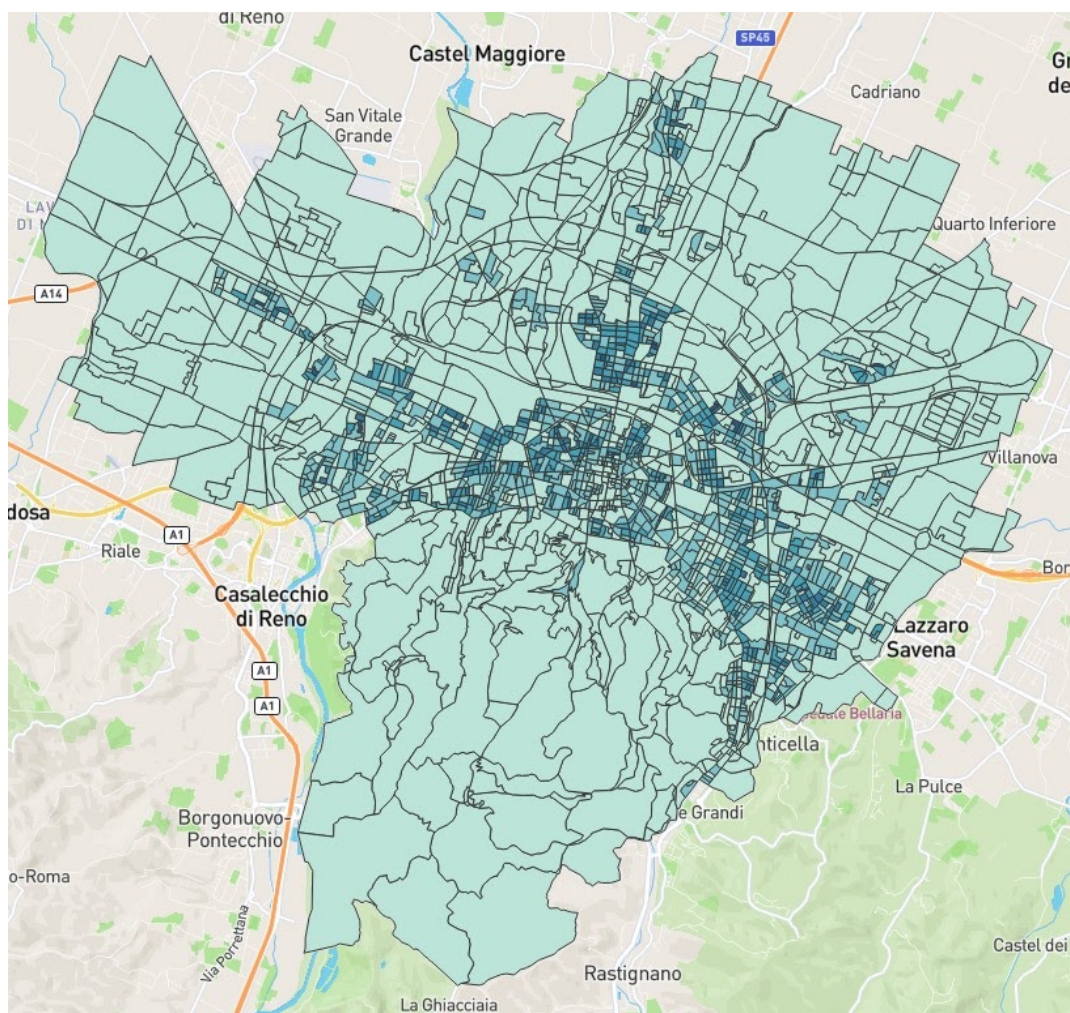

Densità lavoratori per unità locale per sezione di censimento (fonte: Istat, numero addetti ASIA UNITA' LOCALI e ISTITUZIONI PUBBLICHE, 2017 - valori medi)

NB:

valori assoluti geolocalizzati:

n. 38.461 unità locali ASIA (IMPRESE) X n. 144.488 addetti medi

n. 500 unità locali ISTITUZIONI PUBBLICHE X n. 43.237 lavoratori

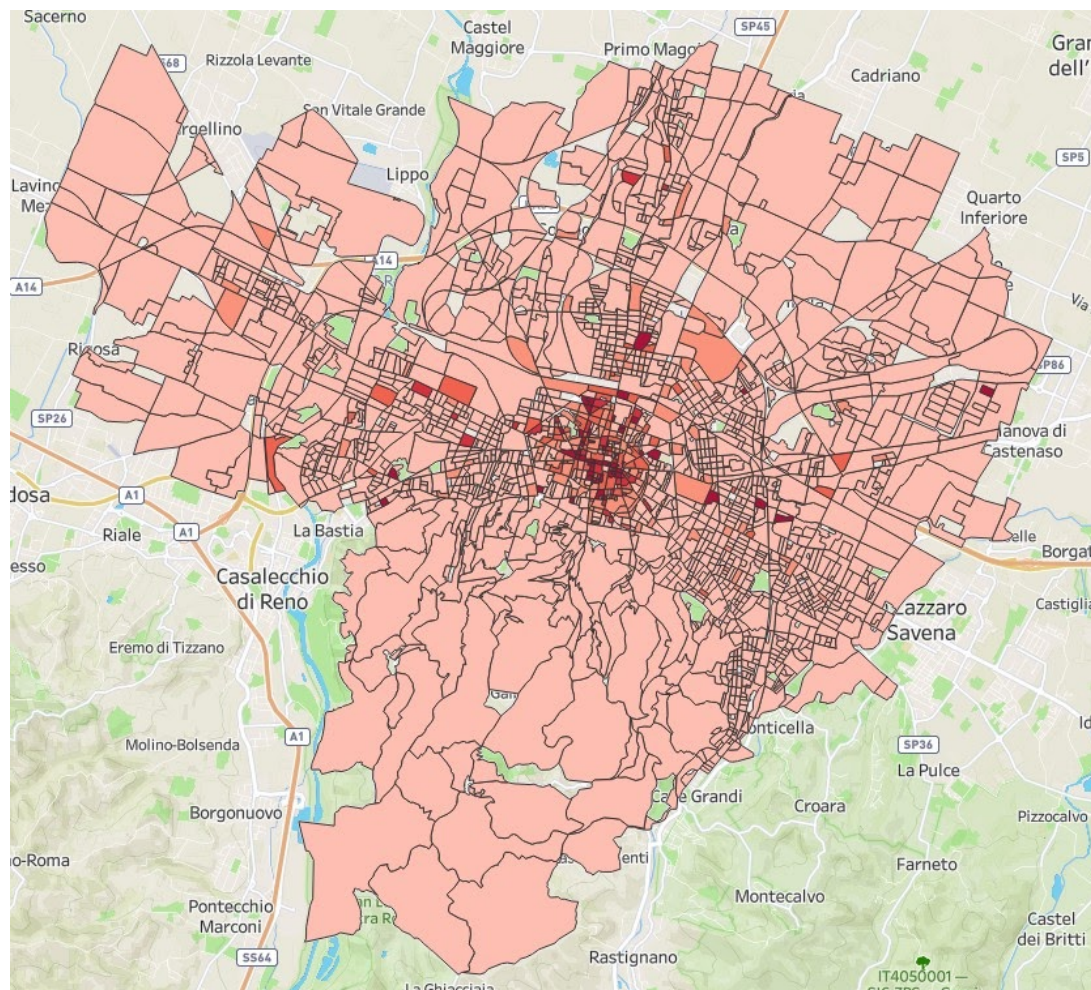

Densità studenti iscritti per scuola di ogni ordine e grado (dal nido alle secondarie di II grado) per sezione di censimento (fonte: Comune di Bologna, numero iscritti, a.s. 2019/2020 - valori assoluti)

NB:

valori assoluti geocalizzati:

n. 86 Nidi Infanzia X n. 3.451 Iscritti

n. 141 Scuole Infanzia X n. 8.875 Iscritti

n. 71 Primarie X n. 15.319 Iscritti

n. 35 Secondarie I grado X n. 9.390 Iscritti

n. 33 Secondarie II grado X n. 21.734 Iscritti

