COMUNE DI BOLOGNA
Dipartimento Riqualificazione Urbana
Settore Servizi per l'Edilizia

# TUTELA PAESAGGISTICA

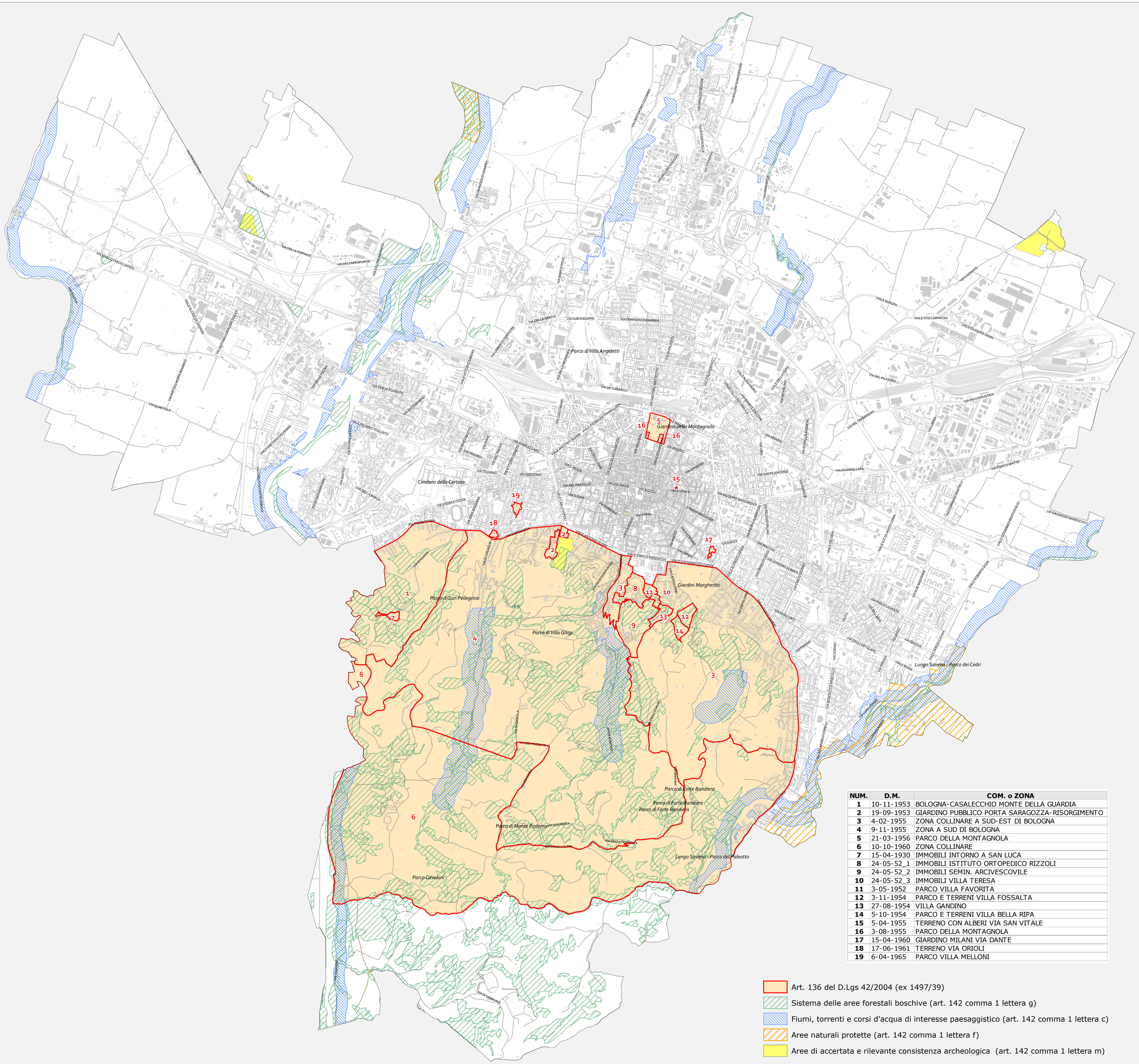


| NUM. | D.M. | COM. o ZONA |
|---|---|---|
| 1 | 10-11-1953 | BOLOGNA-CASALECCHIO MONTE DELLA GUARDIA |
| 2 | 19-09-1953 | GIARDINO PUBBLICO PORTA SARAGOZZA-RISORGIMENTO |
| 3 | 4-02-1955 | ZONA COLLINARE A SUD-EST DI BOLOGNA |
| 4 | 9-11-1955 | ZONA A SUD DI BOLOGNA |
| 5 | 21-03-1956 | PARCO DELLA MONTAGNOLA |
| 6 | 10-10-1960 | ZONA COLLINARE |
| 7 | 15-04-1930 | IMMOBILI INTORNO A SAN LUCA |
| 8 | 24-05-52_1 | IMMOBILI ISTITUTO ORTOPEDICO RIZZOLI |
| 9 | 24-05-52_2 | IMMOBILI SEMIN. ARCIVESCOVILE |
| 10 | 24-05-52_3 | IMMOBILI VILLA TERESA |
| 11 | 3-05-1952 | PARCO VILLA FAVORITA |
| 12 | 3-11-1954 | PARCO E TERRENI VILLA FOSSALTA |
| 13 | 27-08-1954 | VILLA GANDINO |
| 14 | 5-10-1954 | PARCO E TERRENI VILLA BELLA RIPA |
| 15 | 5-04-1955 | TERRENO CON ALBERI VIA SAN VITALE |
| 16 | 3-08-1955 | PARCO DELLA MONTAGNOLA |
| 17 | 15-04-1960 | GIARDINO MILANI VIA DANTE |
| 18 | 17-06-1961 | TERRENO VIA ORIOLI |
| 19 | 6-04-1965 | PARCO VILLA MELLONI |

Art. 136 del D.Lgs 42/2004 (ex 1497/39)

Sistema delle aree forestali boschive (art. 142 comma 1 lettera g)

Fiumi, torrenti e corsi d'acqua di interesse paesaggistico (art. 142 comma 1 lettera c)

Aree naturali protette (art. 142 comma 1 lettera f)

Aree di accertata e rilevante consistenza archeologica (art. 142 comma 1 lettera m)

N

scala 1:20.000