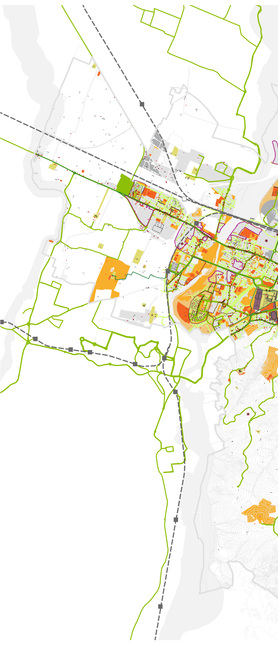

Abitabilità e inclusione

Sostenere la crescita demografica offrendo abitazioni e servizi cui famiglie, giovani e studenti possano accedere garantendo altresì spazi innovativi per il lavoro

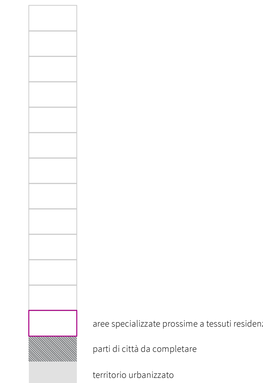

Estendere l'accesso alla casa

- Favorire l'aumento e l'innovazione di offerta abitativa in locazione
- Favorire l'aumento di offerta abitativa sociale
- Sperimentare nuove forme abitative
- Introdurre mix funzionali e tipologici nelle aree specializzate prossime a tessuti residenziali
- Coinvolgere le comunità attraverso processi partecipativi

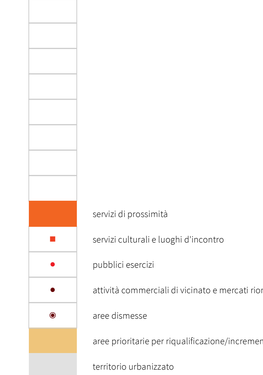

Garantire la diffusione di una rete equilibrata di attrezzature e servizi di qualità

- Favorire la riqualificazione e la realizzazione delle dotazioni territoriali
- Sostenere un'equilibrata diffusione di spazi per la cultura
- Favorire i servizi e le attività commerciali di vicinato
- Sostenere una logistica urbana sostenibile
- Sperimentare nuove forme di gestione temporanea delle aree dismesse

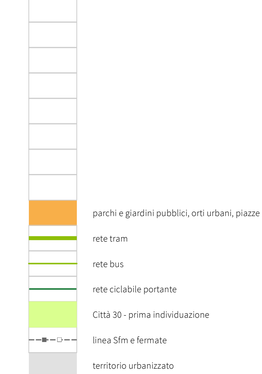

Ridisegnare gli spazi e le attrezzature

- Rendere la città universalmente accessibile
- Realizzare spazi aperti ed edifici pubblici di alta qualità architettonica e ambientale
- Rinnovare lo spazio stradale in termini di qualità formale ed ambientale, accessibilità e sicurezza

Conservare i caratteri del paesaggio storico urbano rinnovandone il ruolo

- Difendere l'abitabilità e i caratteri della città storica
- Valorizzare i tessuti specializzati della città storica
- Garantire la conservazione del patrimonio d'interesse storico architettonico e culturale testimoniale
- Valorizzare l'architettura e gli agglomerati d'interesse culturale e testimoniale del Novecento